

令和8年第5回
城里町議会臨時会議案書

城 里 町 議 会

令和8年第5回城里町議会臨時会議事日程

令和8年5月14日（木）午前10時開議

- 日程第1 会議録署名議員の指名
番 番 番
- 日程第2 会期の決定 会期 日間限り
- 日程第3 議案第41号 令和8年度城里町一般会計予算について

1 説明のため出席を要求する者

職 名	氏 名
町長	上遠野 修
副町長	藤 田 悟 史
教育長	添 田 智
まちづくり戦略課長	園 部 繁
まちづくり戦略課内 道の駅推進室長	園 部 秀 喜
総務課長	大 津 好 男
町民課長	羽 部 理 恵
財務課参事兼課長補佐	海 野 公 明
税務課長	佐 藤 幸
国保年金課長	所 克 実
長寿応援課長	谷 津 靖 子
健康福祉課長	阿良山 桂 一
農業政策課長	川 又 美 樹
都市建設課長	加 藤 孝 行
会計課長（会計管理者）	野 口 出
上下水道課長	江 幡 守 仁
農業委員会事務局長	山 崎 栄 一
教育委員会事務局長	堀 口 祐 一

提出議案の概要説明(要旨)

令和8年第5回城里町議会臨時会にあたり、提出議案の概要についてご説明申し上げます。

議案第41号 令和8年度城里町一般会計予算についてであります。予算の総額は、歳入歳出それぞれ11億1,987万2千円で、前年度当初比16.3%の減であります。

なお、令和8年第4回議会臨時会議案からの修正点といたしましては、歳入歳出予算の総額に648万4千円を追加しております。

歳入では、町債及び繰入金を追加修正しております。

歳出では、土木費の道路橋梁費に町道1024号線路線測量詳細設計業務598万4千円及び建設残土処分場及びストックヤード調査費50万円を追加修正しております。

厳しい財政環境の中ではありますが、予算の執行にあたりましては、町民の福祉の向上と活力あるまちづくりのため、全力を傾注し、町民の期待と信頼に応えてまいる決意であります。

議案第41号

令和8年度城里町一般会計予算

令和8年度城里町の一般会計の予算は、次に定めるところによる。

(歳入歳出予算)

第1条 歳入歳出予算の総額は、歳入歳出それぞれ11,119,872千円と定める。

2 歳入歳出予算の款項の区分及び当該区分ごとの金額は、「第1表 歳入歳出予算」による。

(地方債)

第2条 地方自治法(昭和22年法律第67号)第230条第1項の規定により起こすことができる地方債の起債の目的、限度額、起債の方法、利率及び償還の方法は、「第2表 地方債」による。

(一時借入金)

第3条 地方自治法第235条の3第2項の規定による一時借入金の借入れの最高額は、500,000千円と定める。

(歳出予算の流用)

第4条 地方自治法第220条第2項ただし書の規定により歳出予算の各項の経費の金額を流用することができる場合は、次のとおりと定める。

(1) 各項に計上した給料、職員手当及び共済費に係る予算額に過不足を生じた場合における同一款内でのこれらの経費の各項の間の流用。

令和8年 5月14日 提出

城里町長 上遠野 修

令和8年 月 日

第 1 表
歳 入

歳 入 歳 出 予 算

(単位 千円)

款	項	金 額
1. 町 税		2,110,699
	1. 町 民 税	867,478
	2. 固 定 資 産 税	998,684
	3. 軽 自 動 車 税	93,343
	4. 町 た ば こ 税	127,792
	5. 入 湯 税	23,402
2. 地 方 譲 与 税		156,140
	1. 地 方 揮 発 油 譲 与 税	34,600
	2. 自 動 車 重 量 譲 与 税	106,600
	3. 森 林 環 境 譲 与 税	14,940
3. 利 子 割 交 付 金		4,737
	1. 利 子 割 交 付 金	4,737
4. 配 当 割 交 付 金		16,600
	1. 配 当 割 交 付 金	16,600
5. 株 式 等 譲 渡 所 得 割 交 付 金		20,600
	1. 株 式 等 譲 渡 所 得 割 交 付 金	20,600
6. 法 人 事 業 税 交 付 金		29,500
	1. 法 人 事 業 税 交 付 金	29,500
7. 地 方 消 費 税 交 付 金		445,500
	1. 地 方 消 費 税 交 付 金	445,500
8. ゴ ル フ 場 利 用 税 交 付 金		56,900
	1. ゴ ル フ 場 利 用 税 交 付 金	56,900

(単位 千円)

款	項	金額
9. 環境性能割交付金		17,400
	1. 環境性能割交付金	17,400
10. 国有提供施設等所在市町村助成交付金		941
	1. 国有提供施設等所在市町村助成交付金	941
11. 地方特例交付金		11,960
	1. 地方特例交付金	11,800
	2. 新型コロナウイルス感染症対策地方税減収補てん特別交付金	160
12. 地方交付税		4,070,000
	1. 地方交付税	4,070,000
13. 交通安全対策特別交付金		1,700
	1. 交通安全対策特別交付金	1,700
14. 分担金及び負担金		5,304
	1. 負担金	5,304
15. 使用料及び手数料		139,622
	1. 使用料	81,990
	2. 手数料	57,632
16. 国庫支出金		1,028,294
	1. 国庫負担金	789,117
	2. 国庫補助金	234,618
	3. 委託金	4,559
17. 県支出金		664,518
	1. 県負担金	379,117

(単位 千円)

款	項	金額
	2. 県 補 助 金	234,165
	3. 委 託 金	51,236
18. 財 産 収 入		21,616
	1. 財 産 運 用 収 入	21,414
	2. 財 産 売 払 収 入	202
19. 寄 附 金		100,003
	1. 寄 附 金	100,003
20. 繰 入 金		968,156
	1. 特 別 会 計 繰 入 金	1
	2. 基 金 繰 入 金	968,155
21. 繰 越 金		100,000
	1. 繰 越 金	100,000
22. 諸 収 入		144,482
	1. 延 滞 金 、 加 算 金 及 び 過 料	4,002
	2. 預 金 利 子	3,255
	3. 貸 付 金 元 利 収 入	5,996
	4. 受 託 事 業 収 入	3,085
	5. 雑 入	128,144
23. 町 債		1,005,200
	1. 町 債	1,005,200
歳 入	合 計	11,119,872

歳 出

(単位 千円)

款	項	金額
1. 議 会 費		95,535
	1. 議 会 費	95,535
2. 総 務 費		1,774,464
	1. 総 務 管 理 費	1,502,063
	2. 徴 税 費	154,071
	3. 戸 籍 住 民 基 本 台 帳 費	80,650
	4. 選 挙 費	36,081
	5. 統 計 調 査 費	1,144
	6. 監 査 委 員 費	455
3. 民 生 費		2,962,442
	1. 社 会 福 祉 費	1,853,450
	2. 児 童 福 祉 費	1,108,992
4. 衛 生 費		705,982
	1. 保 健 衛 生 費	233,187
	2. 清 掃 費	363,263
	3. 上 水 道 費	104,776
	4. 下 水 道 費	4,756
5. 農 林 水 産 業 費		564,430
	1. 農 業 費	547,728
	2. 林 業 費	16,702
6. 商 工 費		597,486
	1. 商 工 費	597,486

(単位 千円)

款	項	金額
7. 土 木 費		1,829,795
	1. 土 木 管 理 費	97,336
	2. 道 路 橋 梁 費	752,514
	3. 河 川 費	97,725
	4. 都 市 計 画 費	591,616
	5. 住 宅 費	290,604
8. 消 防 費		587,066
	1. 消 防 費	587,066
9. 教 育 費		1,008,299
	1. 教 育 総 務 費	247,032
	2. 小 学 校 費	220,398
	3. 中 学 校 費	114,823
	4. 社 会 教 育 費	231,282
	5. 保 健 体 育 費	194,764
10. 災 害 復 旧 費		6
	1. 農 林 水 産 業 施 設 災 害 復 旧 費	2
	2. 公 共 土 木 施 設 災 害 復 旧 費	4
11. 公 債 費		984,367
	1. 公 債 費	984,367
12. 予 備 費		10,000
	1. 予 備 費	10,000
歳 出	合 計	11,119,872

第 2 表

地 方 債

(単位 千円)

起 債 の 目 的	限 度 額	起 債 の 方 法	利率	償還の方法
合 併 特 例 事 業	96,100	普 通 貸 借 又 は 証 券 発 行	6.0%以内 (ただし、利率見直し方式で借り入れる政府資金及び地方公共団体金融機構資金について、利率の見直しを行った後においては、当該見直し後の利率)	政府資金については、その融資条件により、銀行その他の場合には、その債権者と協定するものによる。ただし、町財政の都合により据置期間及び償還期限を短縮し、又は繰上償還もしくは低利に借換えすることができる。
過 疎 対 策 事 業	351,100	同 上		
公共施設等適正管理推進事業	259,300	同 上		
脱 炭 素 化 推 進 事 業	1,800	同 上		
地 域 活 性 化 事 業 債	13,200	同 上		
緊 急 浚 渫 推 進 事 業	4,000	同 上		
緊急自然災害防止対策事業	213,600	同 上		
緊急防災・減災事業	33,000	同 上		
防 災 対 策 事 業 債	33,100	同 上		
計	1,005,200			

一般会計歳入歳出予算事項別明細書

歳入歳出予算事項別明細書

1. 総括 歳入

(単位 千円)

款	本年度予算額	前年度予算額	比 較
1. 町 税	2,110,699	2,069,095	41,604
2. 地 方 譲 与 税	156,140	155,858	282
3. 利 子 割 交 付 金	4,737	1,700	3,037
4. 配 当 割 交 付 金	16,600	11,400	5,200
5. 株 式 等 譲 渡 所 得 割 交 付 金	20,600	18,400	2,200
6. 法 人 事 業 税 交 付 金	29,500	27,800	1,700
7. 地 方 消 費 税 交 付 金	445,500	408,200	37,300
8. ゴ ル フ 場 利 用 税 交 付 金	56,900	59,000	△2,100
9. 環 境 性 能 割 交 付 金	17,400	16,700	700
10. 国 有 提 供 施 設 等 所 在 市 町 村 助 成 交 付 金	941	891	50
11. 地 方 特 例 交 付 金	11,960	14,156	△2,196
12. 地 方 交 付 税	4,070,000	3,813,000	257,000
13. 交 通 安 全 対 策 特 別 交 付 金	1,700	1,900	△200
14. 分 担 金 及 び 負 担 金	5,304	5,422	△118
15. 使 用 料 及 び 手 数 料	139,622	128,538	11,084
16. 国 庫 支 出 金	1,028,294	2,025,491	△997,197
17. 県 支 出 金	664,518	617,678	46,840
18. 財 産 収 入	21,616	11,956	9,660
19. 寄 附 金	100,003	100,003	0
20. 繰 入 金	968,156	994,238	△26,082
21. 繰 越 金	100,000	100,000	0
22. 諸 収 入	144,482	133,474	11,008
23. 町 債	1,005,200	2,574,100	△1,568,900
歳 入 合 計	11,119,872	13,289,000	△2,169,128

歳 出

(単位 千円)

款	本年度予算額	前年度予算額	比 較	本 年 度 予 算 額 の 財 源 内 訳				
				特 定 財 源			一 般 財 源	
				国県支出金	地 方 債	そ の 他		
1. 議 会 費	95,535	106,595	△11,060				95,535	
2. 総 務 費	1,774,464	1,665,804	108,660	84,047	9,800	206,624	1,473,993	
3. 民 生 費	2,962,442	2,891,880	70,562	1,327,658		110,196	1,524,588	
4. 衛 生 費	705,982	733,422	△27,440	6,588	38,100	52,099	609,195	
5. 農 林 水 産 業 費	564,430	552,353	12,077	54,940		9,912	499,578	
6. 商 工 費	597,486	2,454,516	△1,857,030	10,625	290,600	4,005	292,256	
7. 土 木 費	1,829,795	2,357,844	△528,049	138,528	497,700	164,102	1,029,465	
8. 消 防 費	587,066	529,943	57,123	2,493	66,100	14,439	504,034	
9. 教 育 費	1,008,299	1,118,964	△110,665	54,753	102,900	56,666	793,980	
10. 災 害 復 旧 費	6	6	0				6	
11. 公 債 費	984,367	867,673	116,694	13,180		45,067	926,120	
12. 予 備 費	10,000	10,000	0				10,000	
歳 出 合 計	11,119,872	13,289,000	△2,169,128	1,692,812	1,005,200	663,110	7,758,750	

2. 歳入

(款) 1. 町税

(項) 1. 町民税

(単位 千円)

目	本年度	前年度	比較	節		説明
				区分	金額	
1. 個人	801,544	749,301	52,243	1. 現年課税分	794,400	個人町民税現年課税分 均等割 28,251,000円 所得割 760,228,000円 退職所得分 5,921
				2. 滞納繰越分	7,144	個人町民税滞納繰越分
2. 法人	65,934	73,083	△7,149	1. 現年課税分	65,432	法人町民税現年課税分 均等割 35,280,000円 法人割 30,152,000円
				2. 滞納繰越分	502	法人町民税滞納繰越分
計	867,478	822,384	45,094			

(款) 1. 町税

(項) 2. 固定資産税

1. 固定資産税	988,740	993,529	△4,789	1. 現年課税分	974,701	固定資産税現年課税分 土地 238,996,000円 家屋 460,898,000円 償却資産 274,807,000円
				2. 滞納繰越分	14,039	固定資産税滞納繰越分
2. 国有資産等所在市町村交付金	9,944	10,088	△144	1. 現年課税分	9,944	国有資産等所在市町村交付金
計	998,684	1,003,617	△4,933			

(款) 1. 町税

(項) 3. 軽自動車税

1. 軽自動車税	88,489	86,711	1,778	1. 現年課税分	86,458	軽自動車税現年課税分
				2. 滞納繰越分	2,031	軽自動車税滞納繰越分
2. 環境性能割	4,854	3,719	1,135	1. 現年課税分	4,854	環境性能割現年課税分
計	93,343	90,430	2,913			

(款) 1. 町税

(項) 4. 町たばこ税

1. 町たばこ税	127,792	128,849	△1,057	1. 現年課税分	127,792	町たばこ税現年課税分
計	127,792	128,849	△1,057			

(款) 1. 町税 (項) 5. 入湯税 (単位 千円)

目	本年度	前年度	比較	節		説明
				区分	金額	
1. 入湯税	23,402	23,815	△413	1. 現年課税分	23,402	入湯税現年課税分
計	23,402	23,815	△413			

(款) 2. 地方譲与税 (項) 1. 地方揮発油譲与税

1. 地方揮発油譲与税	34,600	35,000	△400	1. 地方揮発油譲与税	34,600	地方揮発油譲与税
計	34,600	35,000	△400			

(款) 2. 地方譲与税 (項) 2. 自動車重量譲与税

1. 自動車重量譲与税	106,600	105,400	1,200	1. 自動車重量譲与税	106,600	自動車重量譲与税
計	106,600	105,400	1,200			

(款) 2. 地方譲与税 (項) 3. 森林環境譲与税

1. 森林環境譲与税	14,940	15,458	△518	1. 森林環境譲与税	14,940	森林環境譲与税
計	14,940	15,458	△518			

(款) 3. 利子割交付金 (項) 1. 利子割交付金

1. 利子割交付金	4,737	1,700	3,037	1. 利子割交付金	4,737	利子割交付金
計	4,737	1,700	3,037			

(款) 4. 配当割交付金 (項) 1. 配当割交付金

1. 配当割交付金	16,600	11,400	5,200	1. 配当割交付金	16,600	配当割交付金
計	16,600	11,400	5,200			

(款) 5. 株式等譲渡所得割交付金 (項) 1. 株式等譲渡所得割交付金

1. 株式等譲渡所得割交付金	20,600	18,400	2,200	1. 株式等譲渡所得割交付金	20,600	株式等譲渡所得割交付金
計	20,600	18,400	2,200			

(款) 6. 法人事業税交付金 (項) 1. 法人事業税交付金

1. 法人事業税交付金	29,500	27,800	1,700	1. 法人事業税交付金	29,500	法人事業税交付金
計	29,500	27,800	1,700			

(款) 7. 地方消費税交付金

(項) 1. 地方消費税交付金

(単位 千円)

目	本年度	前年度	比較	節		説明
				区分	金額	
1. 地方消費税交付金	445,500	408,200	37,300	1. 地方消費税交付金	445,500	地方消費税交付金
計	445,500	408,200	37,300			

(款) 8. ゴルフ場利用税交付金

(項) 1. ゴルフ場利用税交付金

1. ゴルフ場利用税交付金	56,900	59,000	△2,100	1. ゴルフ場利用税交付金	56,900	ゴルフ場利用税交付金
計	56,900	59,000	△2,100			

(款) 9. 環境性能割交付金

(項) 1. 環境性能割交付金

1. 環境性能割交付金	17,400	16,700	700	1. 環境性能割交付金	17,400	環境性能割交付金
計	17,400	16,700	700			

(款) 10. 国有提供施設等所在市町村助成交付金

(項) 1. 国有提供施設等所在市町村助成交付金

1. 国有提供施設等所在市町村助成交付金	941	891	50	1. 国有提供施設等所在市町村助成交付金	941	国有提供施設等所在市町村助成交付金
計	941	891	50			

(款) 11. 地方特例交付金

(項) 1. 地方特例交付金

1. 地方特例交付金	11,800	12,300	△500	1. 個人住民税減収補填特例交付金	11,800	個人住民税減収補填特例交付金
計	11,800	12,300	△500			

(款) 11. 地方特例交付金

(項) 2. 新型コロナウイルス感染症対策地方税減収補てん特別交付金

1. 新型コロナウイルス感染症対策地方税減収補てん特別交付金	160	1,856	△1,696	1. 新型コロナウイルス感染症対策地方税減収補てん特別交付金	160	新型コロナウイルス感染症対策地方税減収補てん特別交付金
計	160	1,856	△1,696			

(款) 12. 地方交付税

(項) 1. 地方交付税

(単位 千円)

目	本年度	前年度	比較	節		説明
				区分	金額	
1. 地方交付税	4,070,000	3,813,000	257,000	1. 地方交付税	4,070,000	普通交付税 3,920,000 特別交付税 150,000
計	4,070,000	3,813,000	257,000			

(款) 13. 交通安全対策特別交付金

(項) 1. 交通安全対策特別交付金

1. 交通安全対策特別交付金	1,700	1,900	△200	1. 交通安全対策特別交付金	1,700	交通安全対策特別交付金
計	1,700	1,900	△200			

(款) 14. 分担金及び負担金

(項) 1. 負担金

1. 民生費負担金	5,304	5,422	△118	1. 高齢者福祉費負担金	4,893	老人ホーム入所者負担金 4,851 生活管理指導短期宿泊費負担金 42		
				2. 保育料負担金	213	保育所保護者負担金(公立保育所分) 1 一時保育保護者負担金 170 延長保育保護者負担金 6 乳児等通園保護者負担金 36		
						3. 保育料過年度負担金	10	保育所保護者過年度負担金
						4. 児童総務費負担金	188	短期入所生活援助費負担金
計	5,304	5,422	△118					

(款) 15. 使用料及び手数料

(項) 1. 使用料

1. 総務使用料	14,432	14,241	191	1. 総務使用料	12,548	光ファイバー芯線使用料 11,419 町民センター使用料 768 お試し住宅使用料 360 本庁舎電気設備等使用料 1
				2. 行政財産使用料	1,884	行政財産使用料
2. 土木使用料	64,687	63,334	1,353	1. 道路使用料	3,031	道路占用料
				2. 町営住宅使用料現年度分	58,952	町営住宅使用料(現年度分) 58,544 町営住宅内駐車場使用料(現年度分) 408

(単位 千円)

目	本年度	前年度	比較	節		説明
				区分	金額	
				3.町営住宅使用料過年度分	2,704	町営住宅使用料(過年度分) 2,702 町営住宅内駐車場使用料(過年度分) 2
3.教育使用料	2,871	2,536	335	1.公民館使用料	468	公民館使用料
				2.コミュニティセンター使用料	1,200	コミュニティセンター使用料
				3.体育施設使用料	1,203	体育施設照明使用料 504 体育施設使用料 699
計	81,990	80,111	1,879			

(款) 15. 使用料及び手数料

(項) 2. 手数料

1.総務手数料	7,604	8,763	△1,159	1.戸籍手数料	3,756	戸籍謄抄本手数料
				2.住民票手数料	2,544	住民票謄抄本手数料
				3.事務手数料	983	諸証明手数料
				4.自動車臨時運行許可申請手数料	300	自動車臨時運行許可申請手数料
				5.督促手数料	21	督促手数料
2.衛生手数料	49,954	39,590	10,364	1.衛生手数料	49,586	畜犬登録等鑑札交付手数料 126 生し尿投入手数料 858 浄化槽投入手数料 4,067 ごみ処理手数料 13,800 ごみ指定袋手数料 18,625 指定ごみ処理券(シール)手数料 110 ごみ処理手数料(公共分) 12,000
				2.狂犬病予防注射済票交付手数料	358	狂犬病予防注射済票交付手数料
				3.一般廃棄物処理許可手数料	10	一般廃棄物処理許可手数料 5 浄化槽清掃業許可手数料 5
3.農林水産業手数料	1	1	0	1.農林水産業手数料	1	農振農用地区域外証明手数料
4.土木手数料	56	56	0	1.屋外広告物申請手数料	56	屋外広告物申請手数料
5.教育手数料	17	17	0	1.事務手数料	17	図書館利用カード再発行手数料

(単位 千円)

目	本年度	前年度	比較	節		説明
				区分	金額	
計	57,632	48,427	9,205			

(款) 16. 国庫支出金

(項) 1. 国庫負担金

1. 民生費国庫負担金	788,735	763,818	24,917	1. 国民健康保険事業負担金	16,024	保険基盤安定負担金（保険者支援分） 保険基盤安定負担金（未就学児軽減分） 保険基盤安定負担金（産前産後軽減分）	15,680 266 78
				2. 介護保険事業負担金	11,023	低所得者保険料軽減負担金（現年度分） 低所得者保険料軽減負担金（過年度分）	11,022 1
				3. 障害者福祉費負担金	277,932	自立支援給付費負担金 障害者医療費負担金 自立支援（障害児）給付費負担金	219,158 8,356 50,418
				4. 児童福祉費負担金	483,756	施設型給付費負担金 児童手当負担金 子育てのための施設等利用給付交付金 乳児等支援給付費負担金	261,755 221,502 220 279
2. 衛生費国庫負担金	382	382	0	1. 保健衛生費負担金	382	養育医療負担金	
計	789,117	764,200	24,917				

(款) 16. 国庫支出金

(項) 2. 国庫補助金

1. 総務費国庫補助金	17,321	873,651	△856,330	1. 総務費補助金	14,978	社会保障・税番号制度システム整備費補助金 個人番号カード交付事務費補助金 地方創生推進交付金 デジタル基盤改革支援補助金	110 11,732 100 3,036
				2. 消防費補助金	2,343	消防団設備整備費補助金	
2. 民生費国庫補助金	56,314	49,818	6,496	1. 障害者福祉費補助金	10,087	地域生活支援事業費補助金	
				2. 児童福祉費補助金	40,521	子ども・子育て支援交付金	
				3. 妊婦のための支援給付交付金	5,500	妊婦のための支援給付交付金	

(単位 千円)

目	本年度	前年度	比較	節		説明
				区分	金額	
				4. 妊婦のための支援 給付費補助金	206	妊婦のための支援給付費補助金
3. 衛生費国庫補助金	3,425	2,076	1,349	1. 保健衛生費補助金	1,845	母子保健医療対策総合支援事業費補助金 635 フッ化物洗口薬剤等補助金 1,210
				2. 循環型社会形成推 進 交 付 金	1,580	合併浄化槽設置事業費補助金 940 宅内排水管工事費補助金 440 単独処理浄化槽撤去補助金 200
4. 土木費国庫補助金	143,851	265,618	△121,767	1. 土 木 費 補 助 金	143,851	住宅・建築物安全ストック形成事業補助金 3,360 住宅リフォーム助成事業補助金 1,085 公営住宅等ストック総合改善事業補助金 18,030 道路メンテナンス事業補助 55,743 社会資本整備総合交付金(地住計画) 57,705 ブロック塀等安全確保事業補助金 300 空き家対策総合支援事業補助金 7,628
5. 教育費国庫補助金	3,271	14,620	△11,349	1. 教 育 費 補 助 金	3,271	要保護就学援助費補助金(小学校) 3 要保護就学援助費補助金(中学校) 49 理科教育設備整備費等補助金 777 特別支援教育就学奨励費補助金 942 地方スポーツ振興費補助金 1,500
6. 商工費国庫補助金	10,436		10,436	1. 商 工 費 補 助 金	10,436	エネルギー構造高度化・転換理解促進事業 費補助金
△ 農林水産業費国庫補 助 金		51,828	△51,828			
計	234,618	1,257,611	△1,022,993			

(款) 16. 国庫支出金

(項) 3. 委託金

1. 総務費委託金	208	174	34	1. 総務費委託金	208	自衛官募集事務委託金 18 中長期在留者住居地届出等事務委託金 190
2. 民生費委託金	3,617	2,803	814	1. 国民年金費事務委 託 金	3,558	基礎年金等事務費交付金 2,919 特別障害給付金事務費交付金 7 協力連携事務費委託金 439

(単位 千円)

目	本年度	前年度	比較	節		説明
				区分	金額	
						年金生活者支援給付金支給業務市町村事務取扱交付金 193
				2. 児童福祉費委託金	59	特別児童扶養手当事務費委託金
3. 土木費委託金	734	703	31	1. 水門等操作委託金	734	水門等操作委託金
計	4,559	3,680	879			

(款) 17. 県支出金

(項) 1. 県負担金

1. 民生費県負担金	378,240	362,136	16,104	1. 国民健康保険事業負担金	38,220	保険基盤安定負担金 (保険税軽減分) 30,207 保険基盤安定負担金 (保険者支援分) 7,840 保険基盤安定負担金 (未就学児軽減分) 133 保険基盤安定負担金 (産前産後軽減分) 40
				2. 介護保険事業負担金	5,512	低所得者保険料軽減負担金 (現年度分) 5,511 低所得者保険料軽減負担金 (過年度分) 1
				3. 障害者福祉費負担金	138,966	自立支援給付費負担金 109,579 障害者医療費負担金 4,178 自立支援 (障害児) 給付費負担金 25,209
				4. 後期高齢者医療保険基盤安定負担金	60,467	後期高齢者医療保険基盤安定負担金
				5. 児童福祉費負担金	135,075	施設型給付費負担金 107,760 児童手当負担金 27,158 子育てのための施設等利用給付県交付金 110 乳児等支援給付費負担金 47
2. 衛生費県負担金	877	786	91	1. 保健衛生費負担金	877	養育医療負担金 191 墓地埋葬法支弁金 600 予防接種事故対策費負担 (補助) 金 86
計	379,117	362,922	16,195			

(款) 17. 県支出金

(項) 2. 県補助金

1. 総務費県補助金	27,189	20,223	6,966	1. 総務費補助金	13,119	新市町村づくり支援事業補助金 5,150 過疎地域持続発展支援交付金 6,000 わくわく茨城生活実現事業費補助金 1,969
------------	--------	--------	-------	-----------	--------	---

(単位 千円)

目	本年度	前年度	比較	節		説明
				区分	金額	
				2.原子力地域振興事業費補助金	13,920	原子力地域振興事業費補助金
				3.消防費補助金	150	原子力防災活動資機材維持管理等補助金
2.民生費県補助金	99,705	91,237	8,468	1.社会福祉費補助金	19	市町村民生委員推薦会補助金
				2.高齢者福祉費補助金	307	高齢福祉対策費補助金
				3.医療福祉費補助金	43,465	医療福祉費医療費補助金 42,528 医療福祉費事務費補助金 937
				4.障害者福祉費補助金	5,102	地域生活支援事業費補助金 5,043 地域自殺対策緊急強化交付金事業費補助金 16 軽度・中等度難聴児補聴器購入支援事業補助金 43
				5.児童福祉費補助金	50,738	在宅心身障害児福祉手当補助金 108 保育対策総合支援事業費補助金 2,700 施設型給付費地方単独費用補助金 10,873 子ども・子育て支援交付金 31,387 民間保育所等乳児等保育事業費補助金 1,470 結婚新生活支援事業費補助金 938 多子世帯保育料軽減事業費補助金 3,262
				6.妊婦のための支援給付費補助金	74	妊婦のための支援給付費補助金
3.衛生費県補助金	3,414	2,958	456	1.保健衛生費補助金	1,584	健康増進事業費補助金 950 がん予防・検診促進事業費補助金 364 骨髄ドナー助成費補助金 70 不妊治療費補助金 200
				2.合併浄化槽設置事業費補助金	1,580	合併浄化槽設置事業費補助金 940 宅内排水管工事費補助金 440 単独処理浄化槽撤去補助金 200
				3.環境衛生費補助金	250	地球温暖化防止対策補助金
4.農林水産業費県補助金	54,400	42,847	11,553	1.農業委員会補助金	4,721	農業委員会補助金 2,327 機構集積支援事業費補助金 249

(単位 千円)

目	本年度	前年度	比較	節		説明
				区分	金額	
						農地利用最適化交付金 2,145
				2. 農業振興費補助金	49,678	中山間地域等直接支払事業補助金 1,044 県単土地改良事業費補助金 15,675 地域農業再生協議会補助金 2,900 農業次世代人材投資資金 600 多面的機能支払事業補助金 14,815 多面的機能支払推進交付金 1,453 環境保全型農業直接支払事業補助金 1,560 鳥獣被害防止総合対策整備交付金 1,050 新規就農者育成総合対策補助金 10,581
				3. 畜産業費補助金	1	家畜伝染病予防事務交付金
5. 商工費県補助金	189	182	7	1. 消費者行政費補助金	189	消費者行政活性化基金事業費補助金
6. 土木費県補助金	9,782	11,530	△1,748	1. 合併市町村支援事業補助金	8,030	合併市町村幹線道路緊急支援事業費補助金
				2. 住宅費補助金	1,752	ブロック塀等安全確保事業補助金 75 耐震改修事業費補助金 1,677
7. 教育費県補助金	39,486	2,868	36,618	1. 社会教育費補助金	4	青少年相談員補助金
				2. 教育費補助金	7,279	原子力・エネルギー教育支援事業補助金 1,148 教員業務支援員補助金 5,304 校内フリースクール運営員配置費補助金 827
				3. 保健体育費補助金	32,203	給食費負担軽減交付金
計	234,165	171,845	62,320			

(款) 17. 県支出金

(項) 3. 委託金

1. 総務費委託金	50,130	80,445	△30,315	1. 総務管理費委託金	2,586	市町村事務処理特例交付金
				2. 徴税費委託金	29,001	個人県民税徴収取扱費
				3. 戸籍住民基本台帳費委託金	24	人口動態調査事務委託金
				4. 選挙費委託金	17,382	在外選挙特別経費 1 県議会議員選挙費委託金 17,381

(単位 千円)

目	本年度	前年度	比較	節		説明
				区分	金額	
				5. 統計調査費委託金	1,137	統計調査員対策事業交付金 15 常住人口調査委託金 12 学校基本調査委託金 12 経済センサス委託金 1,098
2. 民生費委託金	562	12	550	1. 社会福祉費委託金	562	地域人権啓発活動活性化事業委託金 550 審査判定業務委託金 12
3. 土木費委託金	4	4	0	1. 建築確認等申請委託金	4	建築確認等申請委託金
4. 農林水産業費委託金	540	770	△230	1. 農林水産業費委託金	540	ふるさと水と土保全対策事業委託金
△ 教育費委託金		1,680	△1,680			
計	51,236	82,911	△31,675			

(款) 18. 財産収入

(項) 1. 財産運用収入

1. 財産貸付収入	4,181	4,177	4	1. 不動産貸付収入	4,181	土地貸付収入
2. 利子及び配当金	17,233	7,577	9,656	1. 利子及び配当金	17,233	財政調整基金利子 9,867 土地開発基金利子 894 減債基金利子 720 ふるさと創生基金利子 2 ふるさと水と土保全基金利子 10 地域福祉振興基金利子 653 番場まつの福祉基金利子 36 公共施設整備基金利子 1,760 生活環境整備基金利子 141 奨学基金利子 76 児童生徒善行賞基金利子 5 繁殖牛導入事業基金利子 30 ふるさと応援基金利子 283 収入印紙等購入基金利子 1 公共施設等総合管理基金利子 2,599 森林環境譲与税基金利子 107

(単位 千円)

目	本年度	前年度	比較	節		説明
				区分	金額	
						アイジー基金利子 1
						黒澤止幾基金利子 1
						那珂川のほとり教育支援基金利子 47
計	21,414	11,754	9,660			

(款) 18. 財産収入

(項) 2. 財産売払収入

1. 不動産売払収入	2	2	0	1. 不動産売払収入	2	不動産売払収入 1
						立木等売払収入 1
2. 物品売払収入	200	200	0	1. 物品売払収入	200	物品売払収入
計	202	202	0			

(款) 19. 寄附金

(項) 1. 寄附金

1. 一般寄附金	1	1	0	1. 一般寄附金	1	一般寄附金
2. ふるさと応援寄附金	100,001	100,001	0	1. ふるさと応援寄附金	100,001	ふるさと応援寄附金 100,000
						企業版ふるさと応援寄附金 1
3. 教育寄附金	1	1	0	1. 教育寄附金	1	教育寄附金
計	100,003	100,003	0			

(款) 20. 繰入金

(項) 1. 特別会計繰入金

1. 後期高齢者医療特別会計繰入金	1	1	0	1. 後期高齢者医療特別会計繰入金	1	後期高齢者医療特別会計繰入金
計	1	1	0			

(款) 20. 繰入金

(項) 2. 基金繰入金

1. 財政調整基金繰入金	687,172	647,000	40,172	1. 財政調整基金繰入金	687,172	財政調整基金繰入金
2. 減債基金繰入金	45,067	41,684	3,383	1. 減債基金繰入金	45,067	減債基金繰入金
3. 公共施設整備基金繰入金	100,000	150,000	△50,000	1. 公共施設整備基金繰入金	100,000	公共施設整備基金繰入金
4. ふるさと応援基金繰入金	50,000	50,000	0	1. ふるさと応援基金繰入金	50,000	ふるさと応援基金繰入金

(単位 千円)

目	本年度	前年度	比較	節		説明
				区分	金額	
5. 番場まつの福祉基金繰入金	36	13	23	1. 番場まつの福祉基金繰入金	36	番場まつの福祉基金繰入金
6. 公共施設等総合管理基金繰入金	80,000	100,000	△20,000	1. 公共施設等総合管理基金繰入金	80,000	公共施設等総合管理基金繰入金
7. 森林環境譲与税基金繰入金	1,500	1,000	500	1. 森林環境譲与税基金繰入金	1,500	森林環境譲与税基金繰入金
8. 地域福祉振興基金繰入金	2,000	2,000	0	1. 地域福祉振興基金繰入金	2,000	地域福祉振興基金繰入金
9. ふるさと水と土保全基金繰入金	400	500	△100	1. ふるさと水と土保全基金繰入金	400	ふるさと水と土保全基金繰入金
10. 那珂川のほとり教育支援基金繰入金	1,980	2,040	△60	1. 那珂川のほとり教育支援基金繰入金	1,980	那珂川のほとり教育支援基金繰入金
計	968,155	994,237	△26,082			

(款) 21. 繰越金

(項) 1. 繰越金

1. 繰越金	100,000	100,000	0	1. 繰越金	100,000	前年度繰越金
計	100,000	100,000	0			

(款) 22. 諸収入

(項) 1. 延滞金、加算金及び過料

1. 延滞金	4,000	4,000	0	1. 延滞金	4,000	町税延滞金
2. 加算金	1	1	0	1. 加算金	1	過少申告及び不申告加算金
3. 過料	1	1	0	1. 過料	1	過料
計	4,002	4,002	0			

(款) 22. 諸収入

(項) 2. 預金利子

1. 預金利子	3,255	1,628	1,627	1. 預金利子	3,255	町預金利子
計	3,255	1,628	1,627			

(款) 22. 諸収入

(項) 3. 貸付金元利収入

1. 貸付金元利収入	5,996	4,721	1,275	1. 貸付金元利収入	5,996	高額療養費貸付金返還金 1,000 自治金融融資預託金回収金 4,000
------------	-------	-------	-------	------------	-------	---

(単位 千円)

目	本年度	前年度	比較	節		説明
				区分	金額	
						災害援護資金貸付金元金収入 910
						災害援護資金貸付金利息収入 86
計	5,996	4,721	1,275			

(款) 22. 諸収入

(項) 4. 受託事業収入

1. 農業費受託事業収入	3,085	293	2,792	1. 農業者年金業務委託金	271	農業者年金受託事務費
				2. 農地中間管理事業業務委託金	2,814	農地中間管理事業業務委託費
計	3,085	293	2,792			

(款) 22. 諸収入

(項) 5. 雑入

1. 滞納処分費	352	330	22	1. 滞納処分費	352	滞納処分費
2. 違約金及び延滞利息	1	1	0	1. 違約金及び延滞利息	1	違約金及び延滞利息
3. 場外車券売場交付金	40,198	42,682	△2,484	1. 場外車券売場交付金	40,198	場外車券売場交付金
4. 納付金	418	433	△15	1. 納付金	418	日本スポーツ振興センター保護者負担金
5. 給食事業収入	14,945	15,199	△254	1. 学校給食費現年度分	13,566	現年度分
				2. 学校給食費過年度分	303	過年度分
				3. 学校給食費職員等現年度分	1,076	職員等現年度分
6. 市町村交付金	7,500	7,500	0	1. 市町村交付金	7,500	市町村振興協会交付金
7. 収入印紙等売捌手数料	180	180	0	1. 収入印紙等売捌手数料	180	収入印紙等売捌手数料
8. 雑入	64,550	56,505	8,045	1. 医療費返納金	10,972	医療福祉費高額療養費返納金(一般分) 5,554
						医療福祉費高額医療費返納金(老人) 4,417
						医療福祉費高額療養費返納金(マル特分) 1
						医療福祉費第三者返納金 998

(単位 千円)

目	本年度	前年度	比較	節		説明
				区分	金額	
						医療福祉費返納金（一般分） 1
						医療福祉費返納金（マル特分） 1
				2. 消防団員退職報償 金等受入金	14,340	消防団員退職報償金
				3. 施設維持管理負担 金	3,563	コミュニティセンター維持管理負担金 876 町民センター維持管理負担金 2,687
				4. 雑 入	35,675	団体保険事務取扱手数料 710 県民交通災害共済加入推進費 41 資料代 10 福祉電話使用料 9 都市計画図販売 24 消防団員福祉共済事務取扱手数料 99 町図販売ほか 75 自動販売機電気代 624 公衆電話使用料 15 コピー使用料 36 契約書用紙代 5 広域連合委託料 149 公民館講座受講料 920 配食サービス受益者負担金 1,560 雇用保険本人負担金 2,264 地域活動支援センター他市町村負担金 2,243 保育所職員給食費 1,063 精神保健事業負担金 3 保健体育行事参加料 160 町史等販売 20 その他の雑入 4,324 住宅共益費 624 職員駐車場使用料 96 職員公務災害補償負担金還付金 1 住宅共益費（過年度分） 2

(単位 千円)

目	本年度	前年度	比較	節		説明
				区分	金額	
						広告掲載料 540
						後期高齢者健診負担金 6,740
						公営住宅火災共済解約返戻金 1
						スチールプレス売払代 805
						アルミプレス売払代 6,160
						粗大ごみ売払代 1,760
						古紙類売払代 290
						ペットボトル売払代 1,570
						未熟児養育医療自己負担金 134
						後期高齢者医療療養給付費負担金過年度精算金 1
						ブランド推奨品認定シール販売 2
						福島原子力損害賠償金 44
						防犯灯LED化事業負担金 10
						負担金・補助金返還金 65
						生涯学習事業参加料 2,034
						県子ども会育成連合会安全共済会費 19
						全国子ども会安全共済会市町村事務費補助金 1
						後期高齢者健診(追加項目)特別調整交付金 422
計	128,144	122,830	5,314			

(款) 23. 町債

(項) 1. 町債

1. 総務債	721,500	1,956,400	△1,234,900	1. 合併特例事業債	96,100	合併特例事業債
				2. 過疎対策事業債	351,100	過疎対策事業債
				3. 公共施設等適正管理推進事業債	259,300	公共施設等適正管理推進事業債
				4. 脱炭素化推進事業債	1,800	脱炭素化推進事業債
				5. 地域活性化事業債	13,200	地域活性化事業債

(単位 千円)

目	本年度	前年度	比較	節		説明
				区分	金額	
2. 土木債	217,600	448,600	△231,000	1. 緊急浚渫推進事業債	4,000	緊急浚渫推進事業債
				2. 緊急自然災害防止対策事業債	213,600	緊急自然災害防止対策事業
3. 消防債	66,100	169,100	△103,000	1. 消防事業債	66,100	緊急防災・減災事業債 防災対策事業債
計	1,005,200	2,574,100	△1,568,900			33,000 33,100

3. 歳出

(款) 1. 議会費

(項) 1. 議会費

(単位 千円)

目	本年度	前年度	比較	本年度の財源内訳			一般財源	節		説明
				特定財源				区分	金額	
				国県支出金	地方債	その他				
1. 議会費	95,535	106,595	△11,060				95,535	1. 報酬	40,092	議会議員
								2. 給料	12,848	一般職
								3. 職員手当等	21,522	扶養手当 156 期末手当(議員) 13,448 期末手当(一般職) 2,899 勤勉手当 2,786 時間外手当 1,044 管理職手当 612 通勤手当(一般職) 24 管理職特別勤務手当 8 地域手当 545
								4. 共済費	9,823	議員共済負担金 9,643 議員共済事務費 180
								8. 旅費	1,309	普通旅費 347 特別旅費 769 費用弁償 193
								9. 交際費	200	議長交際費
								10. 需用費	2,154	消耗品費 260 食糧費 369 印刷製本費 1,375 修繕料 150
								11. 役務費	88	通信運搬費 66 広告料 22
								12. 委託料	3,669	映像配信編集委託 396 議場システム保守委託 495 会議録検索システム委託 779 会議録作成業務委託 1,589 ペーパーレス会議保守委託 269 研修会業務委託 141

(単位 千円)

目	本 年 度	前 年 度	比 較	本 年 度 の 財 源 内 訳			一 般 財 源	節		説 明	
				特 定 財 源				区 分	金 額		
				国 県 支 出 金	地 方 債	そ の 他					
								13. 使用料 及び賃 借 料	2,946	車借上料 有料道路使用料 コピー機使用料 駐車場使用料 ライセンス使用料 インターネット回線使用料	1,011 80 91 30 1,458 276
								17. 備品購 入 費	160	議会用備品購入	
								18. 負担金 、補助 及び交 付 金	724	負担金 全国議長会負担金 県北中央地域町村議会議長会負担 金 県北中央地域町村議会議長会研修 負担金 各種団体等参加負担金 県央地域議長懇話会負担金	90 120 310 180 24
計	95,535	106,595	△11,060				95,535				

(款) 2. 総務費

(項) 1. 総務管理費

1. 一般管理 費	556,167	525,891	30,276	2,586		2,164	551,417	1. 報 酬	14,617	個人情報保護審査会委員 情報公開審査会委員 政治倫理審査会委員 行財政改革推進懇談会委員 行政不服審査会委員 固定資産評価審査委員会委員 産業医 いじめ問題再調査委員会委員 会計年度任用職員	18 18 22 25 50 16 600 50 13,818
								2. 給 料	107,828	一般職 特別職	90,392 17,436

(単位 千円)

目	本 年 度	前 年 度	比 較	本 年 度 の 財 源 内 訳			節		説 明	
				特 定 財 源			一 般 財 源	区 分		金 額
				国 県 支 出 金	地 方 債	そ の 他				
							3. 職員手当等	175,470	扶養手当 1,146 期末手当(特別職) 5,849 期末手当(一般職) 20,243 勤勉手当 17,853 時間外手当 10,216 管理職手当 2,136 通勤手当(一般職) 1,907 住居手当 1,566 児童手当 18,240 管理職特別勤務手当 16 退職手当組合負担金(特別職) 2,354 退職手当組合負担金(一般職) 75,849 退職手当組合特別負担金(退職者) 12,000 通勤手当(特別職) 24 期末手当(会計年度任用職員) 1,346 勤勉手当(会計年度任用職員) 977 地域手当 3,748	
							4. 共済費	212,541	職員共済組合負担金(特別職) 4,264 職員共済組合負担金(一般職) 178,099 職員共済組合追加費用等負担金 6,486 職員公務災害補償負担金 1,600 職員共済組合追加費用等負担金(特別職) 154 社会保険料負担金 11,701 雇用保険料 2,614 職員共済組合負担金(会計年度任用職員) 7,623	
							7. 報償費	295	報償金 50 講師謝礼 50 記念品代等 245	

(単位 千円)

目	本 年 度	前 年 度	比 較	本 年 度 の 財 源 内 訳			節		説 明	
				特 定 財 源			一 般 財 源	区 分		金 額
				国 県 支 出 金	地 方 債	そ の 他				
								賞品代	245	
							8. 旅 費	1,465	普通旅費	862
									費用弁償	603
							9. 交際費	360	町長交際費	
							10. 需用費	3,510	消耗品費	3,403
									食糧費	14
									印刷製本費	93
							11. 役務費	9,882	通信運搬費	7,726
									広告料	88
									手数料	23
									保険料	2,045
							12. 委託料	7,775	職員健康診断委託	1,975
									住民情報システムリモートメンテナンス管理委託	132
									職員研修業務委託	307
									例規改廃システム委託	1,369
									弁護委託	900
									ストレスチェック業務委託	276
									システム改修委託	110
									男女共同参画推進映画上映委託	276
									職員採用試験業務委託	250
									住民情報システム機器保守料	2,180
							13. 使用料及び賃借料	21,324	印刷機等使用料	4,541
									テレビ受信料	97
									コピー機使用料	360
									駐車場借上料	2,050
									駐車場使用料	30
									自動体外式除細動器（AED）借上料	92
									行政情報サイト使用料	1,027

(単位 千円)

目	本年度	前年度	比較	本年度の財源内訳			一般財源	節		説明
				特定財源				区分	金額	
				国県支出金	地方債	その他				
									例規システム等使用料 2,606 郵便料金計器使用料 929 人事給与システム使用料 3,366 住民情報システム機器使用料 6,226 17. 備品購入費 135 事務用備品購入 18. 負担金、補助及び交付金 965 負担金 895 全国町村会負担金 64 県町村会負担金 314 自治研修所負担金 165 非常勤職員公務災害補償負担金 284 市町村アカデミー研修会負担金 20 安全運転管理者講習会負担金 16 連携中枢都市圏連携事業（人材育成）負担金 32 補助金 70 職員資格取得費補助 60 通信教育受講助成補助 10	
2. 文書広報費	7,498	6,905	593			540	6,958	10. 需用費 6,335 消耗品費 32 印刷製本費 6,293 修繕料 10 11. 役務費 17 手数料 13. 使用料及び賃借料 1,140 CMS使用料 854 ライセンス使用料 220 CDN使用料 66 18. 負担金、補助及び交付金 6 負担金 県広報研究会負担金		

(単位 千円)

目	本年度	前年度	比較	本年度の財源内訳			一般財源	節		説明	
				特定財源				区分	金額		
				国県支出金	地方債	その他					
3. 財政管理費	155,945	61,227	94,718	6,000		55,940	94,005	10. 需用費	51	消耗品費	
								12. 委託料	2,574	公会計用データ作成委託	44
										財務諸表検証分析委託	2,090
										公会計システム保守業務委託	440
							13. 使用料及び賃借料	2,794	財務会計システム使用料	2,640	
									コピー機使用料	154	
								24. 積立金	150,526	財政調整基金	9,867
										減債基金	95,305
										ふるさと創生基金	2
										地域福祉振興基金	653
										生活環境整備基金	141
										公共施設整備基金	41,959
										公共施設等総合管理基金	2,599
4. 会計管理費	11,911	8,224	3,687				11,911	1. 報酬	2,245	会計年度任用職員	
								8. 旅費	71	費用弁償	
								10. 需用費	298	消耗品費	248
										印刷製本費	50
								11. 役務費	5,145	手数料	
								12. 委託料	204	紙幣硬貨入出金機保守点検委託	
								13. 使用料及び賃借料	2,379	コピー機使用料	4
		会計管理システム使用料	197								
		入出金機オンラインシステム使用料	2,178								
17. 備品購入費	1,569	機械器具購入									
5. 財産管理費	158,239	150,491	7,748			1,952	156,287	2. 給料	36,745	一般職	
								3. 職員手当等	24,889	扶養手当	996
										期末手当(一般職)	8,633
									勤勉手当	7,457	
									時間外手当	4,120	

(単位 千円)

目	本 年 度	前 年 度	比 較	本 年 度 の 財 源 内 訳			節		説 明	
				特 定 財 源			一 般 財 源	区 分		金 額
				国 県 支 出 金	地 方 債	そ の 他				
									管理職手当	1,032
									通勤手当(一般職)	786
									住居手当	306
									管理職特別勤務手当	8
									地域手当	1,551
							8. 旅 費	31	普通旅費	
							10. 需用費	16,385	消耗品費	5,378
									燃料費	5,105
									印刷製本費	1,001
									光熱水費	378
									修繕料	4,523
							11. 役務費	11,882	通信運搬費	223
									手数料	300
									保険料	11,359
							12. 委託料	19,501	町有地管理業務委託	6,029
									地籍図修正委託	2,599
									地籍管理システム保守委託	429
									公用バス運転業務委託	8,048
									公有財産鑑定評価委託	432
									公有財産台帳保守業務委託	990
									電気工作物保守点検委託	195
									学校警備委託	542
									消防設備保守点検委託	237
							13. 使用料 及び賃 借 料	41,056	土地賃借料	36,122
									有料道路使用料	300
									電子入札システム使用料	2,347
									入札参加資格電子申請システム共同 利用使用料	1,212
									公有財産売却システム使用料	99
									管財関係システム用パソコン使用料	276

(単位 千円)

目	本年度	前年度	比較	本年度の財源内訳			一般財源	節		説明
				特定財源				区分	金額	
				国県支出金	地方債	その他				
									契約管理システム使用料 660 電気自動車充電カード使用料 40	
								14. 工事請負費 1,067	町有地修繕工事	
								17. 備品購入費 5,071	自動車等購入	
								26. 公課費 718	自動車重量税	
								27. 繰出金 894	土地開発基金繰出金	
6. 庁舎管理費	41,204	41,620	△416			2,509	38,695	10. 需用費 13,509	消耗品費 647 燃料費 400 光熱水費 10,918 修繕料 1,544	
								11. 役務費 60	通信運搬費	
								12. 委託料 24,850	電話保守点検委託 182 庁舎設備機器保守点検委託 3,025 電気工作物保守点検委託 764 消防用設備機器保守点検委託 869 庁舎衛生管理業務及び定期清掃業務委託 3,980 警備業務委託 9,771 地下タンク点検委託 86 自動ドア保守点検委託 138 非常電源設備保守委託 143 衛生設備保守点検委託 50 エレベーター保守点検委託 555 シャッター保守点検委託 120 機械警備委託 132 除草委託 188 段差解消機点検委託 205 PCB廃棄物調査・処分委託 950	

(単位 千円)

目	本年度	前年度	比較	本年度の財源内訳			一般財源	節		説明
				特定財源				区分	金額	
				国県支出金	地方債	その他				
									通話録音装置導入委託 2,207 本庁舎外壁劣化調査委託 1,485	
							14. 工事請負費	2,712	庁舎修繕工事	
							17. 備品購入費	61	施設用備品購入	
							18. 負担金、補助及び交付金	12	負担金 危険物協会負担金	
7. 企画費	285,758	267,205	18,553	9,697		11,780	264,281	1. 報酬	11,901	地方版総合戦略委員 70 空家等対策協議会委員 42 地域公共交通活性化協議会委員 117 会計年度任用職員 11,672
								2. 給料	23,822	一般職
								3. 職員手当等	19,511	扶養手当 846 期末手当(一般職) 5,728 勤勉手当 4,665 時間外手当 3,775 管理職手当 300 通勤手当(一般職) 662 住居手当 976 管理職特別勤務手当 8 期末手当(会計年度任用職員) 942 勤勉手当(会計年度任用職員) 610 地域手当 999
								4. 共済費	2,176	社会保険料負担金 1,220 雇用保険料 133 職員共済組合負担金(会計年度任用職員) 823

(単位 千円)

目	本 年 度	前 年 度	比 較	本 年 度 の 財 源 内 訳			節		説 明	
				特 定 財 源			一 般 財 源	区 分		金 額
				国 県 支 出 金	地 方 債	そ の 他				
							7. 報償費	134	報償金 謝金 委員謝礼	90 44
							8. 旅 費	362	普通旅費 特別旅費 費用弁償	155 125 82
							10. 需用費	3,109	消耗品費 食糧費 光熱水費 修繕料 賄材料費	1,655 8 174 1,200 72
							11. 役務費	3,844	通信運搬費 広告料 手数料 保険料	53 3,735 52 4
							12. 委託料	23,181	サーバー機器保守点検委託 光ファイバ自営線スポット保守委託 除草委託 ホームページ保守委託 桂地区光ケーブル保守委託 ファイルアップローダ保守委託 社会保障・税番号制度システム整備 委託 パンフレット作成委託 情報セキュリティ強化対策業務委託 浄化槽保守点検委託 ネットワーク機器更新委託 動画制作委託 ガバメントクラウド管理委託 交通空白地有償運送委託	2,567 3,960 71 66 4,400 132 77 200 131 22 2,255 352 5,597 3,351

(単位 千円)

目	本年度	前年度	比較	本年度の財源内訳			節		説明	
				特定財源			一般財源	区分		金額
				国県支出金	地方債	その他				
							13. 使用料及び賃借料	59,852	電柱共架料 5,539 事務機器使用料 12,762 インターネット回線使用料 288 サーバー使用料 19,294 NTTフレッツ光使用料 72 テントブース使用料 78 コピー機使用料 438 NTT局舎等使用料 877 フレッツ光VPN使用料 2,019 車借上料 900 LWAN機器使用料 613 生体認証システム機器使用料 1,115 駐車場使用料 20 本庁・各支所間ネットワーク接続機器使用料 173 ライセンス使用料 2,881 出店料 27 ガバメントクラウド利用料 12,756	
							14. 工事請負費	3,157	設置工事	
							17. 備品購入費	1,604	事務用備品購入	
							18. 負担金、補助及び交付金	133,105	負担金 38,425 水戸線整備促進期成同盟会負担金 9 チャレンジいばらき県民会議負担金 10 いばらき情報セキュリティクラウド運営費負担金 3,742 全国過疎地域連盟県支部負担金 255 県高度情報化推進協議会負担金 10	

(単位 千円)

目	本 年 度	前 年 度	比 較	本 年 度 の 財 源 内 訳			節		説 明	
				特 定 財 源			一 般 財 源	区 分		金 額
				国 県 支 出 金	地 方 債	そ の 他				
									いばらきブロードバンドネットワーク協議会負担金	5,117
									公共施設予約システム整備運営協議会負担金	44
									電子申請・届出システム整備運営協議会負担金	224
									県域統合型GIS整備負担金	11,342
									茨城空港利用促進等協議会負担金	60
									茨城県公共交通活性化会議負担金	10
									県央地域首長懇話会広域連携事業負担金	30
									税番号制度中間サーバPF利用負担金	3,169
									研修会負担金	400
									茨城県市町村共同システム整備運営協議会負担金	2,677
									奥久慈里山ヒルクライムルート利活用推進協議会負担金	200
									連携中枢都市圏連携事業（ICT）負担金	127
									連携中枢都市圏連携事業（広域）負担金	313
									連携中枢都市圏連携事業（交通）負担金	10,615
									民放テレビ御前山中継局協力会負担金	19
									シンいばらきメシ総選挙参加負担金	50
									テレビ共同アンテナ負担金	2
									補助金	94,680

(単位 千円)

目	本 年 度	前 年 度	比 較	本 年 度 の 財 源 内 訳			一 般 財 源	節		説 明
				特 定 財 源				区 分	金 額	
				国 県 支 出 金	地 方 債	そ の 他				
									光ファイバ引込工事費補助 100 路線バス運行補助 42,918 デマンド交通システム運行補助 29,836 地域おこし協力隊活動費補助 2,250 駐輪場維持管理事業補助 120 地域活性化イベント等助成事業補助 1,600 わくわく茨城生活実現事業補助 2,600 管理不全空家解体撤去補助 14,256 空家活用支援補助 1,000	
8. 自治振興費	28,175	28,778	△603			5,000	23,175	7. 報償費 16,080	報償金 有償ボランティア報償金	
								8. 旅 費 12	普通旅費	
								10. 需用費 108	食糧費	
								12. 委託料 293	講師派遣委託	
								13. 使用料及び賃借料 396	バス借上料	
								18. 負担金、補助及び交付金 11,286	交付金 自治振興交付金	
9. 交通安全対策費	14,380	15,924	△1,544			51	14,329	1. 報 酬 123	交通安全対策協議会委員	
								7. 報償費 480	記念品代等 記念品代	
								8. 旅 費 11	普通旅費	
								10. 需用費 9,066	消耗品費 132 光熱水費 6,518 修繕料 2,416	

(単位 千円)

目	本 年 度	前 年 度	比 較	本 年 度 の 財 源 内 訳			一 般 財 源	節		説 明
				特 定 財 源				区 分	金 額	
				国 県 支 出 金	地 方 債	そ の 他				
								12. 委託料	735	防犯灯地図情報管理システム保守委託 143 防犯カメラ保守管理委託 592
								14. 工事請負費	1,130	防犯灯設置工事 交通安全施設設置工事
								18. 負担金、補助及び交付金	2,435	負担金 1,235 地区交通安全協会負担金 791 地区防犯協会負担金 421 犯罪被害者支援負担金 23 補助金 1,200 地区交通安全協会支部補助 1,000 町交通安全母の会補助 100 町防犯連絡員協議会補助 100
								19. 扶助費	400	犯罪被害者等見舞金
10. 町民センター費	91,426	78,558	12,868	3,146	9,800	3,469	75,011	1. 報酬	24,249	会計年度任用職員
								3. 職員手当等	3,604	期末手当(会計年度任用職員) 2,089 勤勉手当(会計年度任用職員) 1,515
								8. 旅費	875	費用弁償
								10. 需用費	13,233	消耗品費 1,487 燃料費 142 光熱水費 8,831 修繕料 2,773
								11. 役務費	1,090	通信運搬費 970 手数料 115 保険料 5
								12. 委託料	32,530	浄化槽保守点検委託 60 機械警備委託 436 トレーニング機器メンテナンス委託 418 受水槽等清掃消毒委託 61 空調設備保守点検委託 730

(単位 千円)

目	本年度	前年度	比較	本年度の財源内訳			一般財源	節		説明
				特定財源				区分	金額	
				国県支出金	地方債	その他				
									消防設備保守点検委託 304 電気工作物保守点検委託 526 清掃委託 1,885 防火対象物点検委託 165 実施設計委託 341 樹木維持管理委託 268 特定建築物定期調査業務委託 781 七会町民センター指定管理料 24,074 自動ドア保守点検委託 37 除草委託 313 人工芝敷設業務委託 561 無線LAN導入委託 70 調査委託 1,500	
							13. 使用料及び賃借料	524	モップ・玄関マット借上料 164 コピー機使用料 117 テレビ受信料 26 自動体外式除細動器(AED)借上料 164 インターネット回線使用料 53	
							14. 工事請負費	14,019	施設設備等整備工事	
							17. 備品購入費	1,298	図書購入 360 施設用備品購入 938	
							18. 負担金、補助及び交付金	4	負担金 テレビ共同アンテナ負担金 2 水戸食品衛生協会負担金 2	
11. 諸費	151,360	151,401	△41			115,284	36,076	7. 報償費	32,000	記念品代等 返礼品代
								10. 需用費	121	消耗品費 22

(単位 千円)

目	本 年 度	前 年 度	比 較	本 年 度 の 財 源 内 訳			一 般 財 源	節		説 明
				特 定 財 源				区 分	金 額	
				国 県 支 出 金	地 方 債	そ の 他				
									印刷製本費	99
								11. 役務費	16,872	手数料
								13. 使用料 及び賃 借 料	20	ふるさと納税管理プログラム使用料
								18. 負担金 、補助 及び交 付 金	2,064	負担金 日中友好協会負担金 10 安全運転管理者協議会負担金 22 地方自治研究会負担金 30 郡公平委員会負担金 1,977 北方領土返還を求める茨城県民協 議会負担金 5 平和首長会議メンバーシップ負担 金 2 茨城行政相談委員協議会負担金 18
								24. 積立金	100,283	ふるさと応援基金
計	1,502,063	1,336,224	165,839	21,429	9,800	198,689	1,272,145			

(款) 2. 総務費

(項) 2. 徴税費

1. 税務総務 費	92,550	92,570	△20	29,001			63,549	2. 給 料	55,140	一般職
								3. 職員手 当 等	36,792	扶養手当 2,070 期末手当(一般職) 13,036 勤勉手当 10,968 時間外手当 5,389 管理職手当 1,212 通勤手当(一般職) 1,100 住居手当 672 管理職特別勤務手当 8 地域手当 2,337
								8. 旅 費	18	普通旅費

(単位 千円)

目	本年度	前年度	比較	本年度の財源内訳			一般財源	節		説明	
				特定財源				区分	金額		
				国県支出金	地方債	その他					
								10. 需用費	353	消耗品費	
								13. 使用料及び賃借料	150	コピー機使用料	
								18. 負担金、補助及び交付金	97	負担金	
										水戸地区税務協議会負担金	17
										固定資産税評価システムセンター負担金	45
										水戸税務署管内租税教育推進協議会負担金	15
										研修負担金	20
2. 賦課徴収費	61,521	68,180	△6,659			1,335	60,186	10. 需用費	2,037	消耗品費	271
										印刷製本費	1,766
								11. 役務費	4,966	通信運搬費	4,375
										手数料	591
								12. 委託料	23,735	固定資産税課税客体調査業務委託	1,360
										公売財産土地鑑定業務委託	352
										人材派遣委託	655
										固定資産税電算業務委託	7,912
										住民税電算業務委託	6,536
										収納電算業務委託	1,837
										収納情報データ処理業務委託	3,983
										家屋実地調査業務委託	713
										固定資産税時点修正業務委託	383
										証明書交付キオスク端末保守管理委託	4
								13. 使用料及び賃借料	19,794	インターネット公売システム使用料	17
										固定資産税システム使用料	1,401
										住民税システム使用料	4,639
										税収納システム使用料	13,438

(単位 千円)

目	本年度	前年度	比較	本年度の財源内訳			一般財源	節		説明
				特定財源				区分	金額	
				国県支出金	地方債	その他				
									預貯金調査システム使用料 278 納税電子通知システム使用料 21 18. 負担金、補助及び交付金 4,639 負担金 4,529 茨城租税債権管理機構負担金 2,014 地方税電子化協議会負担金 2,272 軽自動車税環境性能割徴収取扱負担金 243 補助金 110 城里町ご当地ナンバー普及促進事業費補助 110 22. 償還金、利子及び割引料 6,350 過誤納還付金 5,850 還付加算金 500	
計	154,071	160,750	△6,679	29,001		1,335	123,735			

(款) 2. 総務費

(項) 3. 戸籍住民基本台帳費

1. 戸籍住民基本台帳費	80,650	83,879	△3,229	15,122		6,600	58,928	1. 報酬 9,579	会計年度任用職員
								2. 給料 17,296	一般職
								3. 職員手当等 15,332	期末手当(一般職) 3,938
									勤勉手当 3,684
									時間外手当 3,646
									管理職手当 612
									通勤手当(一般職) 213
									特殊勤務手当 248
									住居手当 261
									管理職特別勤務手当 8
期末手当(会計年度任用職員) 1,162									
勤勉手当(会計年度任用職員) 843									
地域手当 717									

(単位 千円)

目	本 年 度	前 年 度	比 較	本 年 度 の 財 源 内 訳			一 般 財 源	節		説 明
				特 定 財 源				区 分	金 額	
				国 県 支 出 金	地 方 債	そ の 他				
								4. 共済費	1,525	社会保険料負担金 949 雇用保険料 77 職員共済組合負担金（会計年度任用職員） 499
								8. 旅 費	552	普通旅費 45 費用弁償 507
								10. 需用費	1,921	消耗品費 1,516 食糧費 56 印刷製本費 349
								11. 役務費	866	通信運搬費 565 手数料 301
								12. 委託料	12,756	戸籍総合システム保守管理委託 30 住民基本台帳ネットワークシステム 機器保守管理委託 5,096 住民記録システム機器保守委託 1,870 戸籍システム改修委託 3,036 コンビニエンスストア証明書交付シ ステム委託 2,376 証明書交付キオスク端末保守管理委 託 213 交通誘導警備委託 135
								13. 使用料 及び賃 借 料	19,978	印鑑登録システム使用料 1,584 即時処理住民情報システム使用料 5,294 住民基本台帳ネットワークシステ ム用機器借上料 3,758 戸籍総合システム借上料 2,107 コピー機使用料 206 I C 旅券交付窓口端末機使用料 99 戸籍証明コピー機借上料 40 戸籍クラウド使用料 6,887

(単位 千円)

目	本年度	前年度	比較	本年度の財源内訳			一般財源	節		説明	
				特定財源				区分	金額		
				国県支出金	地方債	その他					
									駐車場使用料	3	
								17. 備品購入費	94	事務用備品購入	
								18. 負担金、補助及び交付金	751	負担金	
										水戸地方法務局直轄戸籍事務協議会負担金	12
										県防衛協会負担金	18
										勝田自衛隊協力会負担金	30
										コンビニ交付市町村負担金	691
計	80,650	83,879	△3,229	15,122		6,600	58,928				

(款) 2. 総務費

(項) 4. 選挙費

1. 選挙管理委員会費	1,082	1,464	△382	1			1,081	1. 報酬	129	選挙管理委員会委員	
								7. 報償費	20	記念品代等 賞品代	
								8. 旅費	84	普通旅費 特別旅費	44 40
								10. 需用費	93	消耗品費 食糧費	79 14
								13. 使用料及び賃借料	726	選挙システム使用料	
								18. 負担金、補助及び交付金	30	負担金 郡町村選挙管理委員会連合会負担金	
2. 町長選挙費	17,455		17,455				17,455	1. 報酬	1,237	選挙執行報酬	
								3. 職員手当等	6,887	時間外手当 管理職特別勤務手当	6,510 377
								7. 報償費	39	報償金	

(単位 千円)

目	本 年 度	前 年 度	比 較	本 年 度 の 財 源 内 訳			一 般 財 源	節		説 明	
				特 定 財 源				区 分	金 額		
				国 県 支 出 金	地 方 債	そ の 他					
									事務打合せ投票管理者報償金		
							10. 需用費	2,628	消耗品費 食糧費 印刷製本費	1,212 245 1,171	
							11. 役務費	782	通信運搬費 手数料	659 123	
							12. 委託料	1,677	選挙人名簿電算委託 ポスター掲示板設置撤去委託 計数機保守点検委託	546 581 550	
							13. 使用料 及び賃 借 料	933	投票所借上料 車借上料 電話借上料 期日前投票システム使用料 移動期日前投票所システム使用料	21 144 7 578 183	
							18. 負担金 、補助 及び交 付 金	3,272	負担金 選挙運動用自動車公費負担金 選挙運動用はがき郵送料公費負担 金 選挙運動用ポスター作成公費負担 金 選挙運動用ビラ作成公費負担金	1,290 272 1,656 54	
3. 県議会議員選挙費	17,544		17,544	17,381			163	1. 報 酬	1,632	選挙執行報酬	
								3. 職員手 当 等	9,274	時間外手当 管理職特別勤務手当	8,702 572
								7. 報償費	39	報償金 事務打合せ投票管理者報償金	
								8. 旅 費	5	普通旅費	
								10. 需用費	2,703	消耗品費 燃料費 食糧費	1,826 82 333

(単位 千円)

目	本年度	前年度	比較	本年度の財源内訳			一般財源	節		説明	
				特定財源				区分	金額		
				国県支出金	地方債	その他					
									印刷製本費	319	
									修繕料	143	
								11. 役務費	808	通信運搬費	659
										広告料	99
										手数料	50
								12. 委託料	1,891	選挙人名簿電算委託	546
										ポスター掲示板設置撤去委託	676
										計数機保守点検委託	550
										システム改修委託	119
								13. 使用料及び賃借料	983	投票所借上料	21
										車借上料	144
										電話借上料	7
										期日前投票システム使用料	578
										投票速報集計システム使用料	50
										移動期日前投票所システム使用料	183
								17. 備品購入費	209	施設用備品購入	
△. 参議院議員選挙費		20,486	△20,486								
△. 県知事選挙費		17,948	△17,948								
△. 町議会議員選挙費		32,271	△32,271								
計	36,081	72,169	△36,088	17,382			18,699				

(款) 2. 総務費

(項) 5. 統計調査費

1. 統計調査総務費	44	45	△1	15			29	10. 需用費	42	消耗品費
------------	----	----	----	----	--	--	----	---------	----	------

(単位 千円)

目	本年度	前年度	比較	本年度の財源内訳			一般財源	節		説明	
				特定財源				区分	金額		
				国県支出金	地方債	その他					
								18. 負担金、補助及び交付金	2	負担金 県統計協会負担金	
2. 基幹統計費	1,100	12,287	△11,187	1,098			2	1. 報酬	717	経済センサス調査員	
								3. 職員手当等	140	時間外手当	
								7. 報償費	1	報償金 調査協力謝礼	
								8. 旅費	22	普通旅費 費用弁償	6 16
								10. 需用費	92	消耗品費 食糧費	90 2
								11. 役務費	80	通信運搬費	
								13. 使用料及び賃借料	48	コピー機使用料	
計	1,144	12,332	△11,188	1,113			31				

(款) 2. 総務費

(項) 6. 監査委員費

1. 監査委員費	455	450	5				455	1. 報酬	419	監査委員
								10. 需用費	36	食糧費
計	455	450	5				455			

(款) 3. 民生費

(項) 1. 社会福祉費

1. 社会福祉総務費	259,232	271,702	△12,470	54,813		698	203,721	1. 報酬	135	民生委員推薦会委員 福祉有償運送等運営協議会委員	78 57
								2. 給料	29,261	一般職	
								3. 職員手当等	19,437	扶養手当 期末手当(一般職)	570 7,002

(単位 千円)

目	本 年 度	前 年 度	比 較	本 年 度 の 財 源 内 訳			一 般 財 源	節		説 明
				特 定 財 源				区 分	金 額	
				国 県 支 出 金	地 方 債	そ の 他				
									町社会福祉協議会補助 61,694 町遺族会補助 180 町保護司会補助 85 町民生委員児童委員協議会補助 2,586 町更生保護女性会補助 83 ボランティア活動推進事業補助 915 定住者助成金 1,560	
							19. 扶助費	100	災害見舞金	
							22. 償還金、利子及び割引料	959	災害援護資金貸付償元金償還金	
							24. 積立金	36	番場まつの福祉基金	
							27. 繰出金	137,597	国民健康保険特別会計（事業勘定）繰出金	
2. 国民年金費	9,065	8,612	453	3,558			5,507	2. 給料	4,893	一般職
								3. 職員手当等	2,810	期末手当（一般職） 1,178 勤勉手当 991 管理職手当 300 通勤手当（一般職） 125 管理職特別勤務手当 8 地域手当 208
								8. 旅費	5	普通旅費
								10. 需用費	200	消耗品費
								12. 委託料	77	システム改修委託
								13. 使用料及び賃借料	1,080	電算システム使用料 924 コピー機使用料 156
3. 高齢者福祉費	475,876	473,879	1,997	17,154		8,498	450,224	1. 報酬	191	老人ホーム入所判定委員 21

(単位 千円)

目	本 年 度	前 年 度	比 較	本 年 度 の 財 源 内 訳			節		説 明	
				特 定 財 源			一 般 財 源	区 分		金 額
				国 県 支 出 金	地 方 債	そ の 他				
								高齢者保健福祉計画策定及び介護保険事業計画策定委員会委員	170	
							2. 給 料	17,710	一般職	
							3. 職 員 手 当 等	10,999	扶養手当	138
									期末手当 (一般職)	4,072
									勤勉手当	3,771
									時間外手当	1,047
									管理職手当	912
									通勤手当 (一般職)	300
									管理職特別勤務手当	8
									地域手当	751
							8. 旅 費	9	普通旅費	
							10. 需用費	5,996	消耗品費	4,901
									食糧費	389
									印刷製本費	706
							11. 役務費	100	通信運搬費	
							12. 委託料	21,836	敬老会アトラクション委託	330
									地域ケアシステム推進事業委託	564
									緊急通報システム整備事業委託	4,844
									愛の定期便事業委託	3,505
									配食サービス事業委託	5,868
									生活管理指導短期宿泊事業委託	623
									家族介護用品支給事業委託	995
									在宅福祉サービスセンター事業委託	696
									高齢者保健福祉計画及び介護保険事業計画策定	4,411
							18. 負担金、補助及び交付金	2,284	負担金	38
									県老人クラブ連合会負担金	8
									シルバー人材センター賛助会員負担金	30

(単位 千円)

目	本年度	前年度	比較	本年度の財源内訳			一般財源	節		説明	
				特定財源				区分	金額		
				国県支出金	地方債	その他					
									補助金	2,246	
									町高年者クラブ連合会補助	1,000	
									町単位高年者クラブ活動助成補助	846	
									補聴器購入費補助	400	
								19. 扶助費	44,111	敬老祝い金	7,000
										老人保護措置費	36,811
										墓地埋葬法繰替支弁金	300
								27. 繰出金	372,640	介護保険特別会計（保険事業勘定） 繰出金	
4. 医療福祉費	116,155	113,464	2,691	43,465		20,972	51,718	10. 需用費	98	印刷製本費	
								11. 役務費	2,632	手数料	
								12. 委託料	454	電算処理委託	212
										システム改修委託	242
								13. 使用料及び賃借料	1,360	医療福祉システム使用料	
								19. 扶助費	111,611	医療費現物分	93,328
										医療費現金分	2,701
										医療費現物分（特例分）	15,228
										医療費現金分（特例分）	354
5. 障害者福祉費	623,188	584,584	38,604	432,272		32,243	158,673	1. 報酬	1,081	障害者基本計画及び障害福祉計画策定委員	86
										障害程度区分認定等審査会委員	949
										障害者地域自立支援協議会委員	46
								7. 報償費	80	報償金	
										有償ボランティア報償金	
								10. 需用費	135	消耗品費	119
										食糧費	16
								11. 役務費	1,158	通信運搬費	87
										手数料	1,071

(単位 千円)

目	本 年 度	前 年 度	比 較	本 年 度 の 財 源 内 訳			節		説 明	
				特 定 財 源			一 般 財 源	区 分		金 額
				国 県 支 出 金	地 方 債	そ の 他				
								12. 委託料	41,668	訪問入浴サービス事業委託 338 地域活動支援センターⅢ型事業委託 33,653 日中一時支援事業委託 2,700 意思疎通支援事業委託 38 移動支援事業委託 355 視覚障害者（児）ガイドヘルパー派遣事業委託 4 地域活動支援センターⅠ型事業委託 1,830 障害福祉計画策定業務委託 2,750
								13. 使用料及び賃借料	1,994	障害者福祉システム使用料 832 障害者総合支援システム使用料 528 福祉サービス請求チェックシステム使用料 634
								18. 負担金、補助及び交付金	205	負担金 36 県精神保健協会負担金 6 笠間地方精神障害者後援会負担金 12 水戸地区精神障害者を守る会負担金 12 障害者相談員連絡協議会負担金 6 補助金 169 町身体障害者福祉協会補助 120 町心身障害児（者）父母の会補助 49
								19. 扶助費	576,867	自立支援医療（更生医療）給付費 13,880 補装具給付費 3,200 自動車運転免許取得費補助 100 身体障害者用自動車改造費補助 100 日常生活用具給付費 6,000 住宅リフォーム助成 413 成年後見人等報酬助成金 336 難病患者見舞金 3,600

(単位 千円)

目	本 年 度	前 年 度	比 較	本 年 度 の 財 源 内 訳			一 般 財 源	節		説 明
				特 定 財 源				区 分	金 額	
				国 県 支 出 金	地 方 債	そ の 他				
									小児慢性特定疾病見舞金 240 自立支援給付費 445,244 自立支援医療（育成医療）給付費 120 軽度・中等度難聴児補聴器購入費補助 86 自立支援医療（療養介護）給付費 2,712 自立支援（障害児）給付費 100,836	
6. 国民健康保険高額療養費貸付金	1,000	1,000	0			1,000		20. 貸付金	1,000	高額療養費貸付金
7. 後期高齢者医療給付費	368,934	367,787	1,147	60,467		7,313	301,154	2. 給料	7,962	一般職
								3. 職員手当等	5,295	期末手当（一般職） 1,705 勤勉手当 1,804 時間外手当 393 管理職手当 612 通勤手当（一般職） 112 住居手当 318 管理職特別勤務手当 8 地域手当 343
								7. 報償費	80	報償金 講師謝礼
								10. 需用費	69	消耗品費 63 賄材料費 6
								11. 役務費	74	手数料
								12. 委託料	7,639	後期高齢者健診委託
								18. 負担金、補助及び交付金	262,100	負担金 後期高齢者医療広域連合負担金 12,110 後期高齢者医療給付費負担金 249,989

(単位 千円)

目	本年度	前年度	比較	本年度の財源内訳			節		説明	
				特定財源			一般財源	区分		金額
				国県支出金	地方債	その他				
								後期高齢者医療給付費負担金（前年度精算分）	1	
							27.繰出金	85,715	後期高齢者医療特別会計繰出金	
計	1,853,450	1,821,028	32,422	611,729		70,724	1,170,997			

(款) 3. 民生費

(項) 2. 児童福祉費

1. 児童福祉 総務費	397,989	454,371	△56,382	302,165		5,188	90,636	1. 報酬	4,944	要保護児童対策地域協議会委員	21
										子ども子育て会議委員	25
										会計年度任用職員	4,898
								2. 給料	13,392	一般職	
								3. 職員手当等	9,023	扶養手当	156
										期末手当（一般職）	3,018
										勤勉手当	2,886
										時間外手当	463
										管理職手当	912
										通勤手当（一般職）	449
管理職特別勤務手当	8										
4. 共済費	531	社会保険料負担金	294								
		雇用保険料	33								
		職員共済組合負担金（会計年度任用職員）	204								
7. 報償費	1,495	報償金									
		講師謝礼									
8. 旅費	145	費用弁償									
10. 需用費	2,228	消耗品費	277								
		食糧費	10								
		印刷製本費	71								

(単位 千円)

目	本 年 度	前 年 度	比 較	本 年 度 の 財 源 内 訳			節		説 明	
				特 定 財 源			一 般 財 源	区 分		金 額
				国 県 支 出 金	地 方 債	そ の 他				
								光熱水費	1,698	
								修繕料	75	
								賄材料費	97	
							11. 役務費	329	通信運搬費	272
								手数料	20	
								保険料	37	
							12. 委託料	60,598	放課後児童健全育成事業委託	57,049
								害虫駆除委託	110	
								システム改修委託	88	
								子育て支援促進事業費委託	1,083	
								短期入所生活援助事業委託	632	
								除草委託	923	
								消防設備点検委託	55	
								産後ケア業務委託	608	
								遊具保守点検委託	50	
							13. 使用料及び賃借料	1,531	自動体外式除細動器（AED）借上料	183
								児童手当システム使用料	1,070	
								妊婦のための支援給付金システム使用料	278	
							17. 備品購入費	1,376	施設用備品購入	1,319
								教材用備品購入	57	
							18. 負担金、補助及び交付金	8,501	負担金	81
								いばらき出会いサポートセンター負担金	30	
								連携中枢都市圏連携事業（婚活事業）負担金	51	
								補助金	8,420	
								結婚新生活支援補助金	1,800	
								定住者助成金	1,020	

(単位 千円)

目	本年度	前年度	比較	本年度の財源内訳			一般財源	節		説明
				特定財源				区分	金額	
				国県支出金	地方債	その他				
									妊婦のための支援給付金 5,500 児童福祉施設選定療養費補助 100	
							19. 扶助費	293,896	在宅心身障害児(者)福祉手当 216 出生祝金 1,600 子育て支援金 3,300 児童手当 275,820 在宅育児支援金 12,960	
2. 保育所費	710,907	616,385	94,522	413,764		34,284	262,859	1. 報酬 22,930	会計年度任用職員	
								2. 給料 25,963	一般職	
								3. 職員手当等 20,412	扶養手当 732 期末手当(一般職) 6,250 勤勉手当 5,125 時間外手当 2,817 管理職手当 300 通勤手当(一般職) 675 管理職特別勤務手当 8 期末手当(会計年度任用職員) 1,985 勤勉手当(会計年度任用職員) 1,440 地域手当 1,080	
								4. 共済費 607	社会保険料負担金 337 雇用保険料 37 職員共済組合負担金(会計年度任用職員) 233	
								8. 旅費 863	普通旅費 20 費用弁償 843	
								10. 需用費 6,290	消耗品費 881 燃料費 216 光熱水費 1,704 修繕料 165 賄材料費 3,324	

(単位 千円)

目	本 年 度	前 年 度	比 較	本 年 度 の 財 源 内 訳			節		説 明	
				特 定 財 源			一 般 財 源	区 分		金 額
				国 県 支 出 金	地 方 債	そ の 他				
							11. 役務費	342	通信運搬費 手数料 保険料	191 103 48
							12. 委託料	1,325	検診委託 警備委託 消防設備保守点検委託 床清掃委託 浄化槽維持管理委託 厨房機器保守点検委託 園庭管理委託 電解水生成装置保守委託 害虫駆除委託 受水槽清掃消毒委託 遊具保守点検委託	109 185 110 160 25 21 538 33 39 55 50
							13. 使用料 及び賃 借 料	1,000	保育所システム使用料 バス借上料 入場料 コピー機使用料 子ども・子育て支援システム使用料	238 151 14 69 528
							14. 工事請 負 費	31,163	施設解体等工事	
							17. 備品購 入 費	31	施設用備品購入	
							18. 負担金 、補助 及び交 付 金	58,846	負担金 県保育協議会負担金 県社会福祉協議会負担金 水戸ブロック保育協議会負担金 施設長等研修会負担金 日本スポーツ振興センター負担金 テレビ共同アンテナ負担金	75 11 9 28 6 13 8

(単位 千円)

目	本年度	前年度	比較	本年度の財源内訳			一般財源	節		説明	
				特定財源				区分	金額		
				国県支出金	地方債	その他					
									補助金	58,771	
									民間保育所運営費補助	1,500	
									障害児保育補助	890	
									給食費補助	16,022	
									民間保育所等乳児等保育事業費補助	2,940	
									子ども・子育て支援交付金事業費補助	33,819	
									保育対策総合支援事業費補助	3,600	
								19. 扶助費	541,135	施設型給付費 (保育所)	42,813
										施設型給付費 (認定こども園1号)	83,642
										施設型給付費 (認定こども園2号3号)	414,034
										施設等利用給付費 (2号)	442
										乳児等支援給付費	204
3. 母子 (父子) 福祉費	96	96	0				96	18. 負担金、補助及び交付金	96	補助金	
										町母子福祉会補助	
計	1,108,992	1,070,852	38,140	715,929		39,472	353,591				

(款) 4. 衛生費

(項) 1. 保健衛生費

1. 保健衛生総務費	62,447	105,561	△43,114	70		3	62,374	1. 報酬	18	健康づくり推進協議会委員	
								2. 給料	26,965	一般職	
								3. 職員手当等	16,983	扶養手当	276
										期末手当 (一般職)	6,213
										勤勉手当	5,178
										時間外手当	3,604
										通勤手当 (一般職)	622
										地域手当	1,090

(単位 千円)

目	本 年 度	前 年 度	比 較	本 年 度 の 財 源 内 訳			節		説 明		
				特 定 財 源			一 般 財 源	区 分		金 額	
				国 県 支 出 金	地 方 債	そ の 他					
								7. 報償費	45	報償金 講師謝礼 栄養士等	21 24
								8. 旅 費	54	普通旅費	
								10. 需用費	39	消耗品費 賄材料費	26 13
								12. 委託料	258	精神障害者デイケア事業委託	
								13. 使用料 及び賃 借 料	870	入場料 健康管理システム使用料 駐車場使用料	10 858 2
								18. 負担金 、補助 及び交 付 金	11, 252	負担金 茨城県県央医師会負担金 水戸保健所管内保健師研究会等負 担金 県市町村保健師連絡協議会負担金 食品衛生協会水戸支部負担金 生活習慣病予防対策推進事業負担 金 救急医療二次病院運営事業負担金 常陸大宮済生会病院運営事業負担 金 連携中枢都市圏連携事業（医療） 負担金 補助金 町食生活改善推進協議会補助 町母子愛育会補助 骨髄ドナー助成費補助金	10, 523 160 9 21 50 55 2, 161 6, 920 1, 147 729 282 307 140
								27. 繰 出 金	5, 963	国民健康保険特別会計（施設勘定） 繰出金	
2. 予 防 費	37, 481	38, 328	△847	86				1. 報 酬	28	予防接種健康被害調査委員会委員	

(単位 千円)

目	本年度	前年度	比較	本年度の財源内訳			一般財源	節		説明	
				特定財源				区分	金額		
				国県支出金	地方債	その他					
								10. 需用費	40	消耗品費	
								12. 委託料	37,109	接種券作成委託 予防接種業務委託	1,258 35,851
								19. 扶助費	304	風しん任意予防接種助成金 予防接種健康被害医療支援費 予防接種費用助成金(償還払分)	25 87 192
3. 母子衛生費	12,192	12,341	△149	1,408		134	10,650	7. 報償費	1,039	報償金 栄養士等	
								10. 需用費	435	消耗品費 印刷製本費	272 163
								11. 役務費	134	手数料	
								12. 委託料	9,010	健診業務委託	
								19. 扶助費	1,574	妊産婦健康診査助成金 未熟児養育医療給付費 不妊治療費助成金	274 900 400
4. 健康増進事業費	24,007	23,436	571	1,314			22,693	7. 報償費	100	報償金 講師謝礼	
								10. 需用費	470	消耗品費 印刷製本費 賄材料費	61 396 13
								12. 委託料	22,623	検診委託 運動指導教室委託 文書封入委託 健診等個人負担金徴収業務委託 予約管理・通知作成業務委託	21,087 300 33 275 928
								14. 工事請負費	814	看板設置工事	
5. 保健福祉センター費	40,341	77,847	△37,506		19,900		20,441	1. 報酬	1,652	会計年度任用職員	
								3. 職員手当等	347	期末手当(会計年度任用職員) 勤勉手当(会計年度任用職員)	201 146

(単位 千円)

目	本 年 度	前 年 度	比 較	本 年 度 の 財 源 内 訳			節		説 明	
				特 定 財 源			一 般 財 源	区 分		金 額
				国 県 支 出 金	地 方 債	そ の 他				
							8. 旅 費	25	費用弁償	
							10. 需用費	5,654	消耗品費	241
									燃料費	107
									光熱水費	4,426
									修繕料	880
							11. 役務費	289	通信運搬費	282
									手数料	7
							12. 委託料	11,402	機械警備委託	262
									空調設備保守管理委託	770
									エレベーター保守管理委託	581
									消防設備保守管理委託	99
									電気工作物保守点検委託	368
									自動ドア保守管理委託	171
									トレーニング指導委託	2,804
									清掃委託	728
									防火対象物定期点検委託	77
									トレーニング機器メンテナンス委託	116
									七会保健福祉センター施設管理委託	3,887
									日直代行委託	1,539
							13. 使用料 及び賃 借 料	1,057	モップ・玄関マット借上料	131
									コピー機使用料	404
									自動体外式除細動器（AED）借上 料	173
									トレーニング機器使用料	349
							14. 工事請 負 費	19,910	保健福祉センターLED化工事	
							18. 負担金 、補助 及び交 付 金	5	負担金 テレビ共同アンテナ組合負担金	

(単位 千円)

目	本年度	前年度	比較	本年度の財源内訳			一般財源	節		説明
				特定財源				区分	金額	
				国県支出金	地方債	その他				
6.環境衛生費	56,320	53,844	2,476	550		492	55,278	2.給料	18,147	一般職
								3.職員手当等	12,274	扶養手当 690 期末手当(一般職) 4,250 勤勉手当 3,450 時間外手当 2,261 管理職手当 300 通勤手当(一般職) 261 住居手当 288 管理職特別勤務手当 8 地域手当 766
								7.報償費	4	記念品代等 粗品代
								8.旅費	40	普通旅費
								10.需用費	155	消耗品費
								11.役務費	30	手数料
								12.委託料	8,233	火葬場斎場委託 8,156 害虫駆除委託 77
								17.備品購入費	88	施設用備品購入
								18.負担金、補助及び交付金	17,049	負担金 8,371 環境保全県民会議負担金 7 笠間地方広域事務組合負担金(斎場) 8,220 クリーンアップひぬまネットワーク負担金 41 那珂川水系水質保全協議会負担金 54 連携中枢都市圏連携事業(環境)負担金 49 補助金 8,678 火葬費補助 8,428

(単位 千円)

目	本年度	前年度	比較	本年度の財源内訳			一般財源	節		説明
				特定財源				区分	金額	
				国県支出金	地方債	その他				
									地球温暖化防止対策補助	250
								19. 扶助費	300	墓地埋葬法繰替支弁金
7. 公害対策費	399	399	0				399	10. 需用費	14	消耗品費
								12. 委託料	385	水質検査委託
計	233,187	311,756	△78,569	3,428	19,900	629	209,230			

(款) 4. 衛生費

(項) 2. 清掃費

1. 清掃総務費	1,357	1,648	△291			10	1,347	10. 需用費	150	消耗品費	
								11. 役務費	117	手数料 保険料	44 73
								12. 委託料	1,020	不法投棄廃棄物処理委託 不正残土公害基準検査委託 水質検査委託	500 379 141
								18. 負担金、補助及び交付金	70	負担金 北茨城市廃棄物と環境を考える協議会負担金	
2. 塵芥処理費	272,623	221,529	51,094			46,535	226,088	1. 報酬	26,176	会計年度任用職員	
								2. 給料	19,088	一般職	
								3. 職員手当等	16,739	扶養手当 期末手当(一般職) 勤勉手当 時間外手当 管理職手当 通勤手当(一般職) 管理職特別勤務手当 期末手当(会計年度任用職員) 勤勉手当(会計年度任用職員) 地域手当	348 4,197 3,427 1,897 300 314 8 3,164 2,294 790
								7. 報償費	775	報償金	

(単位 千円)

目	本年度	前年度	比較	本年度の財源内訳			節		説明	
				特定財源			一般財源	区分		金額
				国県支出金	地方債	その他				
								資源再利用古紙収集奨励金		
							8. 旅費	614	普通旅費 11 費用弁償 603	
							10. 需用費	56,613	消耗品費 21,656 燃料費 5,494 印刷製本費 11,115 光熱水費 16,800 修繕料 1,548	
							11. 役務費	289	通信運搬費 222 手数料 67	
							12. 委託料	110,443	廃棄物処理委託 282 収集運搬委託 46,196 焼却残渣処分委託 23,508 ばい煙・ダイオキシン類測定委託 2,695 クレーン年次点検委託 647 電気工作物保守点検委託 486 警備委託 327 焼却残渣運搬委託 7,651 不燃粗大ごみ搬出処理委託 5,963 浄化槽清掃維持管理委託 24 特殊車両点検委託 495 容器包装リサイクル協会委託 175 ネズミ等防除作業委託 220 指定袋取扱事務委託 1,980 消防設備保守管理委託 286 焼却灰等放射線量測定委託 44 廃ガラス等再資源化処理業務委託 2,403 受水槽点検委託 121 水質測定委託 33 脱臭用活性炭入替委託 2,997	

(単位 千円)

目	本 年 度	前 年 度	比 較	本 年 度 の 財 源 内 訳			一 般 財 源	節		説 明
				特 定 財 源				区 分	金 額	
				国 県 支 出 金	地 方 債	そ の 他				
									焼却設備保守点検委託 9,372 浄化槽汚泥処理委託 36 清掃委託 140 自動ドア保守管理業務委託 132 指定ごみ処理券(シール)取扱事務委託 11 リサイクルボックス管理委託 120 古紙類回収及び運搬委託 4,099	
							13. 使用料及び賃借料	3,352	テレビ受信料 13 コピー機使用料 17 健康増進施設使用料 3,240 自動体外式除細動器(AED)借上料 82	
							14. 工事請負費	36,857	環境センター設備補修工事	
							17. 備品購入費	972	ごみ集塵箱購入	
							18. 負担金、補助及び交付金	405	負担金 225 大気汚染負荷量負担金 170 水戸市危険物安全協会負担金 16 廃棄物処理技術管理協会負担金 20 クレーン操作講習負担金 19 補助金 180 生ごみ処理機等購入費補助 180	
							21. 補償、補填及び賠償金	300	補償金 施設運営協力金	
3. し尿処理費	89,283	80,286	8,997		18,200	4,925	66,158	1. 報酬	2,032	会計年度任用職員
								2. 給料	8,332	一般職

(単位 千円)

目	本 年 度	前 年 度	比 較	本 年 度 の 財 源 内 訳			節		説 明	
				特 定 財 源			一 般 財 源	区 分		金 額
				国 県 支 出 金	地 方 債	そ の 他				
							3. 職員手当等	5,554	扶養手当 78 期末手当（一般職） 1,945 勤勉手当 1,623 時間外手当 466 管理職手当 300 通勤手当（一般職） 138 住居手当 221 管理職特別勤務手当 8 期末手当（会計年度任用職員） 247 勤勉手当（会計年度任用職員） 179 地域手当 349	
							8. 旅 費	73	費用弁償	
							10. 需用費	30,611	消耗品費 18,794 燃料費 67 光熱水費 9,750 修繕料 2,000	
							11. 役務費	132	通信運搬費	
							12. 委託料	21,044	各槽清掃委託 3,289 警備委託 225 電気工作物保守点検委託 423 脱臭用活性炭入替委託 5,548 水質測定委託 970 消防設備保守管理委託 154 清掃委託 242 樹木管理委託 885 精密機能検査委託 3,300 自動ドア保守点検委託 88 工業計器点検委託 4,730 大型計量器検査委託 57 フォークリフト特定自主検査委託 88	

(単位 千円)

目	本年度	前年度	比較	本年度の財源内訳			一般財源	節		説明	
				特定財源				区分	金額		
				国県支出金	地方債	その他					
									水処理用活性炭吸着塔清掃委託	1,045	
								13. 使用料及び賃借料	64	テレビ受信料	14
										印刷機等使用料	50
								14. 工事請負費	18,264	衛生センター設備補修工事	
								17. 備品購入費	138	施設用備品購入	
								18. 負担金、補助及び交付金	410	負担金	
										環境保全協力負担金	8
										漁族繁殖保護管理費負担金	400
										テレビ共同アンテナ負担金	2
								21. 補償、補填及び賠償金	2,629	補償金	
										施設隣接水田補償金	1,329
										施設運営協力金	1,300
計	363,263	303,463	59,800		18,200	51,470	293,593				

(款) 4. 衛生費

(項) 3. 上水道費

1. 上水道施設費	104,776	113,507	△8,731				104,776	18. 負担金、補助及び交付金	104,776	補助金	
										水道事業会計補助	
計	104,776	113,507	△8,731				104,776				

(款) 4. 衛生費

(項) 4. 下水道費

1. 合併処理浄化槽設置事業費	4,756	4,696	60	3,160			1,596	18. 負担金、補助及び交付金	4,756	負担金	16
										県合併処理浄化槽普及推進協議会負担金	16
										補助金	4,740

(単位 千円)

目	本年度	前年度	比較	本年度の財源内訳			節		説明	
				特定財源			一般財源	区分		金額
				国県支出金	地方債	その他				
									合併処理浄化槽設置補助金 2,820 単独処理浄化槽撤去補助金 600 宅内排水管工事費補助金 1,320	
計	4,756	4,696	60	3,160			1,596			

(款) 5. 農林水産業費

(項) 1. 農業費

1. 農業委員会費	46,543	42,050	4,493	4,721		3,085	38,737	1. 報酬	12,850	農業委員会委員 6,120 農地利用最適化推進委員 4,800 農業委員候補者評価委員 35 会計年度任用職員 1,895
								2. 給料	14,685	一般職
								3. 職員手当等	9,535	扶養手当 72 期末手当(一般職) 3,402 勤勉手当 3,221 時間外手当 633 管理職手当 912 通勤手当(一般職) 263 管理職特別勤務手当 8 期末手当(会計年度任用職員) 230 勤勉手当(会計年度任用職員) 167 地域手当 627
								4. 共済費	387	社会保険料負担金 214 雇用保険料 23 職員共済組合負担金(会計年度任用職員) 150
								8. 旅費	301	普通旅費 120 特別旅費 76 費用弁償 105
								9. 交際費	50	会長交際費
								10. 需用費	1,176	消耗品費 471

(単位 千円)

目	本 年 度	前 年 度	比 較	本 年 度 の 財 源 内 訳			一 般 財 源	節		説 明	
				特 定 財 源				区 分	金 額		
				国 県 支 出 金	地 方 債	そ の 他					
									食糧費	70	
									印刷製本費	535	
									修繕料	100	
								11. 役務費	474	通信運搬費	
								12. 委託料	3,695	農地地図管理システム保守委託	2,933
										農地地番図データ変換業務委託	242
										会議録作成業務委託	520
								13. 使用料及び賃借料	2,939	農業行政電算システム使用料	594
										コピー機使用料	82
										農地地図管理システム使用料	2,211
										モバイルデバイス管理使用料	16
										電話借上料	36
								18. 負担金、補助及び交付金	451	負担金	
										県農業会議負担金	359
										中央地区農業委員会会長会負担金	42
										県農政活動推進本部負担金	32
										いばらき女性農業委員の会負担金	18
2. 農業総務費	69,279	65,256	4,023				69,279	2. 給料	41,046	一般職	
								3. 職員手当等	27,893	扶養手当	2,004
										期末手当（一般職）	10,072
										勤勉手当	8,477
										時間外手当	3,515
										管理職手当	1,212
										通勤手当（一般職）	624
										住居手当	210
										管理職特別勤務手当	8
										地域手当	1,771
								10. 需用費	10	消耗品費	

(単位 千円)

目	本年度	前年度	比較	本年度の財源内訳			一般財源	節		説明
				特定財源				区分	金額	
				国県支出金	地方債	その他				
								13. 使用料及び賃借料	246	コピー機使用料
								18. 負担金、補助及び交付金	84	負担金 地域農業振興連絡協議会負担金 54 いばらき食の魅力発信協議会 30
3. 農業振興費	134,686	113,417	21,269	34,543		1,177	98,966	1. 報酬	40,789	農業振興地域整備促進協議会委員 98 鳥獣被害対策実施隊員 360 会計年度任用職員 40,331
								3. 職員手当等	5,632	時間外手当 60 期末手当(会計年度任用職員) 3,361 勤勉手当(会計年度任用職員) 2,211
								4. 共済費	6,750	社会保険料負担金 3,748 雇用保険料 407 職員共済組合負担金(会計年度任用職員) 2,595
								7. 報償費	1,714	報償金 鳥獣捕獲等奨励金 1,500 有償ボランティア報償金 210 農業者メンター謝礼 4
								8. 旅費	770	普通旅費 64 費用弁償 706
								10. 需用費	4,547	消耗品費 3,976 燃料費 23 食糧費 41 印刷製本費 319 光熱水費 48 修繕料 100 賄材料費 40

(単位 千円)

目	本 年 度	前 年 度	比 較	本 年 度 の 財 源 内 訳			一 般 財 源	節		説 明
				特 定 財 源				区 分	金 額	
				国 県 支 出 金	地 方 債	そ の 他				
									多面的機能支払交付金事業補助 19,754 環境保全型農業直接支払事業補助 2,080 地域おこし協力隊活動費補助 8,310 狩猟免許取得補助 117 有害鳥獣防護柵等設置事業補助 2,180 町鳥獣被害対策協議会補助 720 新規就農者農業機械・農業施設等 導入支援事業補助 2,000 新規就農者育成総合対策補助金 10,500 猟友会城里支部補助 400 城里地区生産部会連絡協議会補助 348 農産物直売に関する農業者育成事 業補助 9,900	
							22. 償還金、利子及び割引料	69	県補助金返還金	
							24. 積立金	10	ふるさと水と土保全基金	
4. 水田農業構造改革対策費	25,720	28,810	△3,090				25,720	18. 負担金、補助及び交付金	25,720	補助金 集団生産調整組合補助 720 生産調整対策補助 25,000
5. 畜産業費	2,489	15,165	△12,676	1		30	2,458	1. 報酬	11	繁殖牛導入事業運用委員
								10. 需用費	348	消耗品費 48 光熱水費 45 修繕料 50 医薬材料費 205
								12. 委託料	850	維持管理委託

(単位 千円)

目	本 年 度	前 年 度	比 較	本 年 度 の 財 源 内 訳			一 般 財 源	節		説 明
				特 定 財 源				区 分	金 額	
				国 県 支 出 金	地 方 債	そ の 他				
								18. 負担金、補助及び交付金	1,250	負担金 68 県畜産協会負担金 68 補助金 1,182 家畜防疫事業補助 285 家畜衛生指導協会補助 131 和牛ヘルパー利用部会補助 291 和牛改良組合事業補助 475
								27. 繰出金	30	繁殖牛導入事業基金繰出金
6. 農地費	58,234	50,572	7,662	15,675		5,000	37,559	7. 報償費	40	報償金 謝金
								10. 需用費	115	光熱水費 60 修繕料 55
								12. 委託料	1,471	実施設計委託
								14. 工事請負費	2,000	補修工事
								15. 原材料費	247	補修用資材代
								18. 負担金、補助及び交付金	54,361	負担金 25,918 県土地改良連合会負担金 54 那珂川沿岸農業水利事業負担金 13,864 農業競争力強化基盤整備事業負担金 12,000 補助金 28,443 県単かんがい排水路整備補助 22,275 土地改良区事務運営協議会補助 4,248 農業競争力強化基盤整備事業補助金 1,920

(単位 千円)

目	本年度	前年度	比較	本年度の財源内訳			節		説明	
				特定財源			一般財源	区分		金額
				国県支出金	地方債	その他				
7.農用地利用銀行費	638	638	0				638	18.負担金、補助及び交付金	638	補助金 農地流動化奨励金
8.集落排水費	210,139	219,264	△9,125				210,139	18.負担金、補助及び交付金	141,725	補助金 下水道事業会計補助（農業集落排水）
								23.投資及び出資金	68,414	下水道事業会計出資金（農業集落排水）
計	547,728	535,172	12,556	54,940		9,292	483,496			

(款) 5. 農林水産業費

(項) 2. 林業費

1. 林業振興費	16,702	17,181	△479			620	16,082	12. 委託料	330	林道除草委託	
								14. 工事請負費	330	林道維持補修工事	
								18. 負担金、補助及び交付金	995	負担金 県森林・林道協会負担金 御前山県立自然公園保護管理協議会負担金 補助金 みどりの少年団補助 森林組合補助	83 30 53 912 40 872
								24. 積立金	15,047	森林環境譲与税基金	
計	16,702	17,181	△479			620	16,082				

(款) 6. 商工費

(項) 1. 商工費

1. 商工総務費	58,124	51,292	6,832				58,124	2. 給料	34,572	一般職
----------	--------	--------	-------	--	--	--	--------	-------	--------	-----

(単位 千円)

目	本 年 度	前 年 度	比 較	本 年 度 の 財 源 内 訳			一 般 財 源	節		説 明
				特 定 財 源				区 分	金 額	
				国 県 支 出 金	地 方 債	そ の 他				
								3. 職員手当等	23,464	扶養手当 588 期末手当(一般職) 7,836 勤勉手当 6,446 時間外手当 5,119 管理職手当 600 通勤手当(一般職) 773 住居手当 663 管理職特別勤務手当 8 地域手当 1,431
								8. 旅 費	88	普通旅費
2. 商工業振興費	24,998	92,477	△67,479			4,000	20,998	18. 負担金、補助及び交付金	20,998	負担金 523 貿易情報センター市町村負担金 50 連携中枢都市圏連携事業(商工)負担金 473 補助金 20,475 商工会補助 6,800 中小企業事業資金融資利子補給 2,150 休廃止鉱山鉱害防止補助 3,275 地域商業活性化支援事業費補助 500 住宅新築事業費補助 1,500 宅地購入事業費補助 6,250
								20. 貸付金	4,000	自治金融融資預託金
3. 観光費	28,644	24,840	3,804			2	28,642	1. 報酬	1,861	会計年度任用職員
								3. 職員手当等	366	期末手当(会計年度任用職員) 212 勤勉手当(会計年度任用職員) 154
								7. 報償費	200	報償金 有償ボランティア報償金
								8. 旅 費	51	費用弁償
								10. 需用費	856	消耗品費 2 食糧費 9

(単位 千円)

目	本 年 度	前 年 度	比 較	本 年 度 の 財 源 内 訳			一 般 財 源	節		説 明	
				特 定 財 源				区 分	金 額		
				国 県 支 出 金	地 方 債	そ の 他					
									印刷製本費	649	
									修繕料	196	
								11. 役務費	36	手数料	
								12. 委託料	493	観光資源醸成・保全委託	300
										映像利用許諾申請委託	110
										デザイン作成委託	83
								13. 使用料 及び賃 借 料	51	国有林賃借料	
								14. 工事請 負 費	5,398	樹木伐採工事 除草工事	
								18. 負担金 、補助 及び交 付 金	19,332	負担金	2,253
										県自然歩道利用促進協議会負担金	25
										水戸ホーリーホック・ホームタウ ン推進協議会負担金	200
										漫遊いばらき観光キャンペーン推 進協議会負担金	329
										道の駅連絡会負担金	70
										城里町・常陸大宮市広域連携協議 会負担金	1,050
										連携中枢都市圏連携事業（観光） 負担金	579
										補助金	17,079
										町観光協会補助	16,879
										観光資源環境整備資材費補助金	200
4. 観光施設 費	485,307	2,285,505	△1,800,198	10,436	290,600	3	184,268	8. 旅 費	22	普通旅費	
								10. 需用費	11,012	消耗品費	30
										食糧費	18
										光熱水費	124
										修繕料	10,840

(単位 千円)

目	本 年 度	前 年 度	比 較	本 年 度 の 財 源 内 訳			節		説 明	
				特 定 財 源			一 般 財 源	区 分		金 額
				国 県 支 出 金	地 方 債	そ の 他				
							11. 役務費	143	通信運搬費 手数料	2 141
							12. 委託料	150,915	浄化槽保守点検委託 町総合野外活動センター指定管理料 実施設計委託 測量設計委託 調査業務委託 トイレ清掃委託 健康増進施設指定管理料 管理業務委託 貯水槽保守点検委託 工事監理委託 除草委託 害虫駆除委託	22 8,400 1,980 55,099 13,272 240 58,000 415 105 13,046 300 36
							13. 使用料 及び賃 借 料	17,383	健康増進施設使用料 自動体外式除細動器（AED）借上 料 リース料	16,884 173 326
							14. 工事請 負 費	303,523	改修工事 修繕工事 施設整備工事	
							15. 原材料 費	150	補修用資材代	
							16. 公有財 産購入 費	1,027	用地購入（単独事業）	
							17. 備品購 入 費	1,000	施設用備品購入	

(単位 千円)

目	本年度	前年度	比較	本年度の財源内訳			一般財源	節		説明	
				特定財源				区分	金額		
				国県支出金	地方債	その他					
								21. 補償、補填及び賠償金	132	補償金 物件移転補償費	
5. 消費者行政推進費	413	402	11	189			224	8. 旅費	31	特別旅費	
								10. 需用費	346	消耗品費 印刷製本費	277 69
								11. 役務費	15	手数料	
								18. 負担金、補助及び交付金	21	負担金 消費者行政相談員研修会負担金	
計	597,486	2,454,516	△1,857,030	10,625	290,600	4,005	292,256				

(款) 7. 土木費

(項) 1. 土木管理費

1. 土木総務費	97,336	93,148	4,188	734			96,602	1. 報酬	3,885	会計年度任用職員	
								2. 給料	44,331	一般職	
								3. 職員手当等	30,004	扶養手当 期末手当(一般職) 勤勉手当 時間外手当 管理職手当 通勤手当(一般職) 管理職特別勤務手当 期末手当(会計年度任用職員) 勤勉手当(会計年度任用職員) 地域手当	1,752 10,492 8,885 4,600 912 662 8 471 342 1,880
								8. 旅費	596	普通旅費 費用弁償	403 193
								10. 需用費	876	消耗品費	456

(単位 千円)

目	本 年 度	前 年 度	比 較	本 年 度 の 財 源 内 訳			節		説 明	
				特 定 財 源			一 般 財 源	区 分		金 額
				国 県 支 出 金	地 方 債	そ の 他				
								修繕料	420	
							11. 役務費	66	通信運搬費	
							12. 委託料	14,045	道路台帳補正委託	8,448
									登記委託	4,000
									データベース作成業務委託	1,463
									プログラム保守点検委託	134
							13. 使用料 及び賃 借 料	2,303	コピー機使用料	420
									システム使用料	1,790
									大判プリンター借上料	93
							18. 負担金 、補助 及び交 付 金	1,230	負担金	
									水戸土木協議会負担金	10
									県道路整備促進協議会負担金	16
									石岡城里線県道改修期成同盟会負担金	25
									県道日立笠間線改修期成会負担金	20
									那珂川改修期成会負担金	40
									県河川協会中小河川部会負担金	30
									国道123号改修促進同盟会負担金	25
									県用地対策連絡協議会負担金	3
									関東国道協会負担金	18
									県河川協会負担金	20
									県建設技術管理連絡協議会負担金	4
									県道城里那珂線整備促進協議会負担金	30
									涸沼川改修期成同盟会負担金	18
									県砂防協会負担金	15
									つくば市・大子町間幹線道路整備促進協議会	821
									研修負担金	105

(単位 千円)

目	本年度	前年度	比較	本年度の財源内訳			節		説明	
				特定財源			一般財源	区分		金額
				国県支出金	地方債	その他				
								日本道路協会負担金	30	
計	97,336	93,148	4,188	734			96,602			

(款) 7. 土木費

(項) 2. 道路橋梁費

1. 道路維持費	410,823	468,363	△57,540		173,100	51,000	186,723	7. 報償費	3,909	報償金	
										道路草刈等謝礼	3,560
										鎌倉坂ロードパーク清掃謝礼	150
										境界等立会謝礼	175
										委員謝礼	24
								10. 需用費	1,185	消耗品費	950
										燃料費	21
		光熱水費	148								
		修繕料	66								
11. 役務費	270	保険料									
12. 委託料	67,353	調査測量設計委託	50,127								
		側溝清掃委託	6,523								
		境界確認測量委託	5,600								
		雨水マンホールポンプ維持管理委託	545								
		害虫駆除委託	60								
		工事積算委託	3,498								
		伐採業務委託	1,000								
14. 工事請負費	315,905	舗装及び排水整備工事									
		維持補修工事									
		除草工事									
15. 原材料費	5,501	砕石	963								
		塩カル (解凍剤)	1,650								
		合材	1,188								
		補修用資材代	1,700								

(単位 千円)

目	本年度	前年度	比較	本年度の財源内訳			一般財源	節		説明
				特定財源				区分	金額	
				国県支出金	地方債	その他				
								16. 公有財産購入費	1,600	用地購入 (単独事業)
								18. 負担金、補助及び交付金	14,000	補助金 私道等整備助成金
								21. 補償、補填及び賠償金	1,100	補償金 町道維持移転補償物件費
2. 道路新設改良費	240,555	500,625	△260,070		199,100		41,455	7. 報償費	700	報償金 境界等立会謝礼
								10. 需用費	24	食糧費
								12. 委託料	96,750	調査測量設計委託 92,889 工事積算委託 3,861
								13. 使用料及び賃借料	10	会場借上料
								14. 工事請負費	115,555	道路改良工事
								16. 公有財産購入費	11,104	用地購入 (単独事業)
								21. 補償、補填及び賠償金	16,412	補償金 町道改良移転補償物件費
3. 橋梁維持費	101,136	100,407	729	55,743	30,800		14,593	10. 需用費	583	光熱水費 83 修繕料 500

(単位 千円)

目	本年度	前年度	比較	本年度の財源内訳			一般財源	節		説明	
				特定財源				区分	金額		
				国県支出金	地方債	その他					
								12. 委託料	47,181	橋梁定期点検委託 調査測量設計委託 工事管理委託 工事積算委託	26,413 14,938 2,940 2,890
								14. 工事請負費	53,372	橋梁補修工事	
計	752,514	1,069,395	△316,881	55,743	403,000	51,000	242,771				

(款) 7. 土木費

(項) 3. 河川費

1. 河川総務費	97,725	154,588	△56,863		94,700		3,025	7. 報償費	155	報償金 河川愛護会 境界等立会謝礼	130 25
								10. 需用費	88	消耗品費 食糧費	50 38
								12. 委託料	17,468	河川改修測量設計委託	
								14. 工事請負費	80,014	小河川改修工事 小河川維持補修工事	
計	97,725	154,588	△56,863		94,700		3,025				

(款) 7. 土木費

(項) 4. 都市計画費

1. 都市計画総務費	24,070	28,944	△4,874	6,316		59	17,695	2. 給料	8,229	一般職	
								3. 職員手当等	5,359	扶養手当 期末手当(一般職) 勤勉手当 時間外手当 管理職手当 通勤手当(一般職) 管理職特別勤務手当 地域手当	510 2,018 1,605 444 300 112 8 362
								8. 旅費	11	普通旅費	

(単位 千円)

目	本年度	前年度	比較	本年度の財源内訳			節		説明	
				特定財源			一般財源	区分		金額
				国県支出金	地方債	その他				
3. 公共下水道費	554,854	530,858	23,996				554,854	18. 負担金、補助及び交付金	362,538	補助金 下水道事業会計補助（公共下水道）
								23. 投資及び出資金	192,316	下水道事業会計出資金（公共下水道）
計	591,616	582,266	9,350	6,316		3,115	582,185			

(款) 7. 土木費

(項) 5. 住宅費

1. 住宅管理費	105,852	117,499	△11,647	18,030		59,987	27,835	2. 給料	9,051	一般職	
								3. 職員手当等	6,968	扶養手当	906
										期末手当（一般職）	2,373
										勤勉手当	1,830
										時間外手当	1,210
										通勤手当（一般職）	250
										地域手当	399
8. 旅費	5	普通旅費									
10. 需用費	3,054	消耗品費	778								
		印刷製本費	68								
		光熱水費	2,208								
11. 役務費	2,072	通信運搬費	3								
		手数料	1,136								
		保険料	933								
12. 委託料	45,793	汚水処理施設保守管理委託	691								
		消防施設点検委託	286								
		給水施設保守管理委託	194								
		給水施設法定検査委託	80								
		町営住宅修繕工事設計業務委託	7,040								
		除草委託	3,193								

(単位 千円)

目	本 年 度	前 年 度	比 較	本 年 度 の 財 源 内 訳			一 般 財 源	節		説 明
				特 定 財 源				区 分	金 額	
				国 県 支 出 金	地 方 債	そ の 他				
									消防設備修繕業務委託 36	
									町営住宅管理修繕業務委託 33,107	
									伐採業務委託 1,166	
								13. 使用料及び賃借料 1,718	電柱共架料 4	
									住宅管理システム使用料 1,483	
									システム使用料 231	
								14. 工事請負費 33,033	町営住宅改修工事	
								15. 原材料費 220	補修用資材代	
								17. 備品購入費 27	機械器具購入	
								18. 負担金、補助及び交付金 3,911	負担金 411	
									テレビ共同アンテナ負担金 80	
									県営繕主務者会議負担金 20	
									建設工事標準単価表利用負担金 311	
									補助金 3,500	
									町営住宅子育て世代支援事業補助金 1,500	
									町営住宅冷房設備準備支援補助金 2,000	
2. 住宅建設費	184,752	340,948	△156,196	57,705		50,000	77,047	11. 役務費 436	手数料	
								12. 委託料 21,208	基本設計委託 4,730	
									実施設計委託 6,864	
									工事監理委託 7,161	
									工事発注支援業務委託 2,178	
									残置廃棄物処理業務委託 275	
								14. 工事請負費 162,008	公営住宅建設工事	

(単位 千円)

目	本年度	前年度	比較	本年度の財源内訳			一般財源	節		説明
				特定財源				区分	金額	
				国県支出金	地方債	その他				
							18. 負担金、補助及び交付金	1,100	補助金 町営住宅移転支援補助金	
計	290,604	458,447	△167,843	75,735		109,987				

(款) 8. 消防費

(項) 1. 消防費

1. 非常備消防費	545,891	438,965	106,926	2,343	66,100	14,439	463,009	1. 報酬	16,191	消防団員	
								2. 給料	13,356	一般職	
								3. 職員手当等	9,348	扶養手当	552
										期末手当(一般職)	3,288
										勤勉手当	2,665
										時間外手当	1,523
										管理職手当	300
										通勤手当(一般職)	125
										住居手当	318
										管理職特別勤務手当	8
								7. 報償費	14,707	報償金	14,340
消防団員退職報償金	14,340										
記念品代等	367										
8. 旅費	13,187	普通旅費	87								
		費用弁償	13,100								
9. 交際費	60	団長交際費									
10. 需用費	1,599	消耗品費	1,196								
		食糧費	403								
11. 役務費	554	手数料	42								
		筆耕翻訳料	61								
		保険料	451								

(単位 千円)

目	本年度	前年度	比較	本年度の財源内訳			一般財源	節		説明	
				特定財源				区分	金額		
				国県支出金	地方債	その他					
								17. 備品購入費	84,222	自動車等購入 消防自動車等購入 消防備品等購入	44,193 33,000 7,029
								18. 負担金、補助及び交付金	392,610	負担金 消防事務負担金(水戸市) 公務災害補償組合負担金 退職報償金負担金 県賞じゅつ金負担金 福祉共済負担金 県消防協会負担金 県消防学校交友会負担金 消防協会県央支部負担金 各分団運営費負担金 研修会等負担金 消防学校入校負担金 補助金 消防団員能力活用資格取得費補助	392,377 378,842 754 8,448 325 1,230 57 3 50 2,050 550 68 233 233
								26. 公課費	57	自動車重量税 消防自動車重量税	33 24
2. 消防施設費	22,201	55,773	△33,572				22,201	10. 需用費	9,954	消耗品費 燃料費 印刷製本費 光熱水費 修繕料	512 535 418 1,634 6,855
								11. 役務費	513	手数料 保険料	265 248
								12. 委託料	428	消防施設浄化槽保守管理委託 消防備品等処分委託 害虫駆除委託	84 264 80

(単位 千円)

目	本年度	前年度	比較	本年度の財源内訳			節		説明	
				特定財源			一般財源	区分		金額
				国県支出金	地方債	その他				
								14. 工事請負費	3,795	消防施設解体工事
								17. 備品購入費	503	消防器具等購入
								18. 負担金、補助及び交付金	6,000	負担金 消火栓設置負担金
								26. 公課費	1,008	自動車重量税
3. 水防費	120	120	0				120	10. 需用費	94	消耗品費
								15. 原材料費	26	資材代
4. 災害対策費	18,854	35,085	△16,231	150			18,704	1. 報酬	74	防災会議委員
								3. 職員手当等	832	時間外手当 676 管理職特別勤務手当 156
								8. 旅費	118	普通旅費
								10. 需用費	3,358	消耗品費 1,913 食糧費 33 光熱水費 912 修繕料 500
								11. 役務費	19	通信運搬費
								12. 委託料	6,966	防災行政無線保守管理委託 4,013 アンテナ設置委託 110 水質検査委託 19 施設設備設計業務委託 2,266 境界確認測量委託 267 施設調査業務委託 291
								13. 使用料及び賃借料	2,612	防災行政無線電波利用料 28 衛星回線利用料 34 一斉メール配信システム利用料 528

(単位 千円)

目	本年度	前年度	比較	本年度の財源内訳			一般財源	節		説明	
				特定財源				区分	金額		
				国県支出金	地方債	その他					
									無線機等使用料	1,512	
									インターネット回線使用料	510	
								17. 備品購入費	2,310	施設用備品購入	
								18. 負担金、補助及び交付金	2,565	負担金	1,865
									防火防災訓練災害補償等共済負担金	18	
									県防災ヘリコプター負担金	602	
									県原子力協議会負担金	4	
									原子力安全協定推進協議会負担金	5	
									水戸地区救急普及協会負担金	210	
									被災者生活再建支援システム負担金	551	
									資格取得講習会負担金	365	
									水道加入金	110	
									補助金	700	
									自主防災組織運営補助金	680	
									防災士育成事業補助	20	
計	587,066	529,943	57,123	2,493	66,100	14,439	504,034				

(款) 9. 教育費

(項) 1. 教育総務費

1. 教育委員会費	1,426	1,430	△4				1,426	1. 報酬	1,056	教育委員会委員	
								9. 交際費	40	教育長交際費	
								10. 需用費	8	消耗品費	
								12. 委託料	296	会議録作成業務委託	
								18. 負担金、補助及び交付金	26	負担金	
									県教委連合会負担金	5	
									郡教委連絡協議会負担金	21	
2. 事務局費	245,606	239,065	6,541	12	4,900	7,023	233,671	1. 報酬	39,537	教育支援委員会委員	21

(単位 千円)

目	本 年 度	前 年 度	比 較	本 年 度 の 財 源 内 訳			節		説 明	
				特 定 財 源			一 般 財 源	区 分		金 額
				国 県 支 出 金	地 方 債	そ の 他				
								校医	384	
								歯科医	365	
								薬剤師	350	
								教育委員会外部評価委員	22	
								いじめ問題対策連絡協議会委員	42	
								いじめ問題調査委員会委員	50	
								会計年度任用職員	38,303	
							2. 給 料	47,745	一般職	40,676
									特別職	6,696
									調整額 (教職)	373
							3. 職員手 当 等	45,004	扶養手当	1,794
									期末手当 (特別職)	2,246
									期末手当 (一般職)	9,707
									勤勉手当	8,216
									時間外手当	6,886
									管理職手当	912
									通勤手当 (一般職)	611
									特殊勤務手当	103
									管理職特別勤務手当	8
									退職手当組合負担金 (特別職)	904
									退職手当組合負担金 (一般職)	10,365
									期末手当 (会計年度任用職員)	870
									勤勉手当 (会計年度任用職員)	631
									地域手当	1,751
							4. 共済費	53,620	職員共済組合負担金 (特別職)	1,742
									職員共済組合負担金 (一般職)	25,434
									職員共済組合追加費用等負担金	934
									職員共済組合追加費用等負担金 (特別職)	61
									社会保険料負担金	13,982

(単位 千円)

目	本 年 度	前 年 度	比 較	本 年 度 の 財 源 内 訳			節		説 明	
				特 定 財 源			一 般 財 源	区 分		金 額
				国 県 支 出 金	地 方 債	そ の 他				
								雇用保険料	2,351	
								職員共済組合負担金（会計年度任用職員）	9,116	
							7. 報償費	386	報償金	
								就学時健康診断医師車代	4	
								身体検査医師車代	8	
								講師謝礼	374	
							8. 旅 費	1,896	普通旅費	121
								費用弁償	1,775	
							10. 需用費	1,243	消耗品費	1,113
								印刷製本費	121	
								賄材料費	9	
							11. 役務費	688	通信運搬費	14
								手数料	120	
								保険料	554	
							12. 委託料	1,195	教職員健康診断委託	780
								ストレスチェック業務委託	190	
								プログラム保守点検委託	24	
								パソコン機器移設構築委託	201	
							13. 使用料及び賃借料	580	コピー機使用料	420
								テレビ受信料	13	
								HPアドレスドメイン使用料	8	
								システム使用料	139	
							15. 原材料費	113	塩カル（解凍剤）	110
								資材代	3	
							17. 備品購入費	171	教材用備品購入	

(単位 千円)

目	本 年 度	前 年 度	比 較	本 年 度 の 財 源 内 訳			一 般 財 源	節		説 明
				特 定 財 源				区 分	金 額	
				国 県 支 出 金	地 方 債	そ の 他				
								18. 負担金、補助及び交付金	53,299	負担金 19,019 県学校保健会負担金 13 県学校施設整備期成会負担金 2 教科書採択協議会負担金 30 学校保健会東茨城支部負担金 11 郡教育振興会負担金 198 県町村教育長会負担金 71 指導主事派遣職員負担金 18,694 補助金 34,280 町教育研究会補助 1,130 水戸桜ノ牧高校常北校後援会補助 2,100 英語検定料補助 124 那珂川のほとり教育支援交付金 1,980 通学費補助 17,708 入学等支援金補助 10,050 特別支援学校給食費支援金 780 食物アレルギー支援金 308 学校選定療養費補助 100
								24. 積立金	53	児童生徒善行賞基金利子 5 アイジー基金 1 那珂川のほとり教育支援基金 47
								27. 繰出金	76	奨学基金利子繰出金
計	247,032	240,495	6,537	12	4,900	7,023	235,097			

(款) 9. 教育費

(項) 2. 小学校費

1. 学校管理費	201,266	152,553	48,713	13,433	62,000	5,258	120,575	1. 報酬	26,500	会計年度任用職員
								3. 職員手当等	5,548	期末手当(会計年度任用職員) 3,215 勤勉手当(会計年度任用職員) 2,333
								7. 報償費	288	報償金 委員謝礼

(単位 千円)

目	本 年 度	前 年 度	比 較	本 年 度 の 財 源 内 訳			節		説 明	
				特 定 財 源			一 般 財 源	区 分		金 額
				国 県 支 出 金	地 方 債	そ の 他				
							8. 旅 費	1,032	費用弁償	
							10. 需用費	27,994	消耗品費	5,026
									燃料費	809
									食糧費	27
									印刷製本費	46
									光熱水費	16,956
									修繕料	5,130
							11. 役務費	2,631	通信運搬費	2,412
									手数料	219
							12. 委託料	64,024	電気工作物保守点検委託	1,043
									学校警備委託	1,991
									受水槽及び高置水槽清掃消毒委託	233
									給食用リフト保守点検委託	218
									浄化槽維持管理委託	77
									消防設備保守点検委託	1,495
									水質検査委託	55
									各種健康審査委託	619
									簡易専用水道管理検査委託	29
									害虫駆除委託	80
									スポーツテスト及び健康度判定集計	
									業務委託	103
									植木手入れ委託	3,091
									学校清掃業務委託	1,641
									除草委託	3,815
									室内空気環境測定委託	502
									廃棄物処分委託	200
									空調機保守点検委託	1,477
									遊具保守点検委託	286
									工事監理委託	1,705
									バス運行委託	39,650

(単位 千円)

目	本年度	前年度	比較	本年度の財源内訳			一般財源	節		説明
				特定財源				区分	金額	
				国県支出金	地方債	その他				
									調理室ねずみ・ごきぶり防除委託 248	
									校内ネットワーク環境構築委託 115	
									校内ネットワーク環境運用サポート委託 5,019	
									校務用パソコン設定委託 332	
								13. 使用料及び賃借料 17,906	印刷機等借上料 30	
									シュレッダー借上料 28	
									車借上料 33	
									テレビ受信料 93	
									コピー機使用料 1,152	
									自動体外式除細動器(AED)借上料 410	
									パソコン借上料 4,889	
									ソフトウェア使用料 8,837	
									サーバ借上料 2,434	
								14. 工事請負費 52,477	各小学校工事	
								15. 原材料費 27	補修用資材代	
								17. 備品購入費 2,280	施設用備品購入	
								18. 負担金、補助及び交付金 559	負担金	
									日本スポーツ振興センター負担金 533	
									郡学校保健会負担金 9	
									県養護教諭部会負担金 15	
									テレビ共同アンテナ負担金 2	
2. 教育振興費	19,132	18,798	334	1,901		1,001	16,230	7. 報償費 455	報償金 281	
									講師謝礼 281	
									記念品代等 174	
									記念品代等 174	

(単位 千円)

目	本年度	前年度	比較	本年度の財源内訳			一般財源	節		説明	
				特定財源				区分	金額		
				国県支出金	地方債	その他					
								10. 需用費	7,055	消耗品費 修繕料 賄材料費	6,714 330 11
								11. 役務費	179	手数料 筆耕翻訳料	149 30
								12. 委託料	3,621	水泳学習委託	
								13. 使用料 及び賃借料	2,031	バス借上料 ポスタープリンター借上料 ソフトウェア使用料 著作権使用料	560 9 1,400 62
								17. 備品購入費	2,006	図書購入 教材用備品購入	501 1,505
								18. 負担金、補助及び交付金	271	補助金 修学旅行費補助 共同宿泊学習補助	157 114
								19. 扶助費	3,514	特別支援教育就学奨励費 要保護、準要保護児童援助費	962 2,552
計	220,398	171,351	49,047	15,334	62,000	6,259	136,805				

(款) 9. 教育費

(項) 3. 中学校費

1. 学校管理費	81,520	106,360	△24,840	827	24,300	5,165	51,228	1. 報酬	7,739	会計年度任用職員	
								3. 職員手当等	936	期末手当(会計年度任用職員) 勤勉手当(会計年度任用職員)	468 468
								7. 報償費	142	報償金 委員謝礼	
								8. 旅費	296	費用弁償	
								10. 需用費	15,973	消耗品費 燃料費 食糧費	2,843 307 11

(単位 千円)

目	本 年 度	前 年 度	比 較	本 年 度 の 財 源 内 訳			節		説 明	
				特 定 財 源			一 般 財 源	区 分		金 額
				国 県 支 出 金	地 方 債	そ の 他				
								印刷製本費	14	
								光熱水費	9,888	
								修繕料	2,910	
							11. 役務費	1,506	通信運搬費	1,339
									手数料	167
							12. 委託料	16,653	電気工作物保守点検委託	687
									簡易専用水道管理検査委託	58
									空調機保守点検委託	1,224
									学校警備委託	1,122
									消防設備保守点検委託	1,587
									体育設備保守点検委託	44
									水質検査委託	11
									各種健康検査委託	819
									スポーツテスト及び健康度判定集計	
									業務委託	61
									調理室ねずみ・ごきぶり防除委託	99
									植木手入れ委託	927
									学校清掃業務委託	1,832
									室内空気環境測定委託	247
									除草委託	1,034
									廃棄物処分委託	200
									実施設計委託	2,937
									エレベーター保守委託	1,137
									受水槽及び高置水槽清掃消毒委託	162
									害虫駆除委託	53
									校内ネットワーク環境構築委託	46
									校内ネットワーク環境運用サポート	
									委託	2,100
									校務用パソコン設定委託	266

(単位 千円)

目	本 年 度	前 年 度	比 較	本 年 度 の 財 源 内 訳			一 般 財 源	節		説 明
				特 定 財 源				区 分	金 額	
				国 県 支 出 金	地 方 債	そ の 他				
								13. 使用料 及び賃 借 料	8,781	車借上料 30 体育館モップ借上料 81 シュレッター借上料 7 テレビ受信料 25 コピー機使用料 825 自動体外式除細動器 (AED) 借上 料 164 パソコン借上料 2,701 ソフトウェア使用料 3,974 サーバ借上料 974
								14. 工事請 負 費	28,222	各中学校工事
								15. 原材料 費	17	補修用資材代
								17. 備品購 入 費	782	施設用備品購入
								18. 負担金 、補助 及び交 付 金	473	負担金 日本スポーツ振興センター負担金 314 郡保健会負担金 4 県中学校体育連盟負担金 117 県養護教諭部会負担金 6 県中学校吹奏楽連盟負担金 32
2. 教育振興 費	33,303	61,816	△28,513	2,228	5,500		25,575	1. 報 酬	567	会計年度任用職員
								7. 報償費	264	報償金 158 講師謝礼 158 記念品代等 106 記念品代 106
								8. 旅 費	51	費用弁償
								10. 需用費	4,207	消耗品費 3,717 修繕料 490

(単位 千円)

目	本年度	前年度	比較	本年度の財源内訳			一般財源	節		説明	
				特定財源				区分	金額		
				国県支出金	地方債	その他					
								11. 役務費	2,375	通信運搬費 手数料 筆耕翻訳料	2,291 61 23
								12. 委託料	5,562	バス運行委託	
								13. 使用料及び賃借料	9,148	健康増進施設プール使用料 バス借上料 ソフトウェア使用料 著作権使用料	128 8,173 788 59
								17. 備品購入費	4,167	図書購入 教材用備品購入	500 3,667
								18. 負担金、補助及び交付金	2,025	補助金 修学旅行費補助 共同宿泊学習費補助 部活動費補助 部活動大会出場補助 中学生社会体験事業補助	565 324 451 600 85
								19. 扶助費	4,937	特別支援教育就学奨励費 要保護、準要保護生徒援助費	924 4,013
計	114,823	168,176	△53,353	3,055	29,800	5,165	76,803				

(款) 9. 教育費

(項) 4. 社会教育費

1. 社会教育 総務費	68,963	64,712	4,251	1,504		9,181	58,278	1. 報酬	4,144	社会教育委員 会計年度任用職員	148 3,996
								2. 給料	16,518	一般職	
								3. 職員手当等	12,799	期末手当(一般職) 勤勉手当 時間外手当 管理職手当 通勤手当(一般職) 管理職特別勤務手当	3,856 3,245 3,656 300 224 8

(単位 千円)

目	本年度	前年度	比較	本年度の財源内訳			一般財源	節		説明
				特定財源				区分	金額	
				国県支出金	地方債	その他				
									期末手当（会計年度任用職員） 485 勤勉手当（会計年度任用職員） 352 地域手当 673	
							7. 報償費	2,098	報償金 1,260 講師謝礼 458 謝金 4 有償ボランティア報償金 462 委員謝礼 336 記念品代等 468 記念品代 468 賞賜金 370 花いっぱい運動賞金 370	
							8. 旅費	340	普通旅費 169 費用弁償 171	
							10. 需用費	478	消耗品費 236 燃料費 31 食糧費 21 印刷製本費 132 光熱水費 58	
							11. 役務費	53	保険料	
							12. 委託料	18,139	改善センター管理委託 96 地域クラブ活動指導委託 4,520 ふれあいの船事業委託 13,523	
							13. 使用料 及び賃 借料	673	モップ借上料 7 バス借上料 454 印刷機等借上料 212	
							18. 負担金 、補助 及び交 付金	13,721	負担金 9,646 県社会教育振興協議会負担金 12 郡社会教育委員連絡協議会負担金 8 青少年育成協会負担金 22	

(単位 千円)

目	本年度	前年度	比較	本年度の財源内訳			一般財源	節		説明
				特定財源				区分	金額	
				国県支出金	地方債	その他				
										水戸地区市町村民会議負担金 4 県青少年相談員連絡協議会負担金 10 県社会教育主事会負担金 4 県子ども会育成連合会安全共済会費 20 県子ども会育成連合会会費 4 文化財保護主事派遣職員負担金 9,562 補助金 4,075 青少年育成町民会議補助 990 町文化協会補助 600 町PTA連絡協議会補助 50 高校生会補助 48 桂史談会補助 25 城里郷土文化研究会補助 60 七会女性会補助 129 生涯学習地区推進事業補助 490 ふれあいの船事業補助 1,213 青山太鼓保存会補助 40 重盛太鼓保存会補助 40 単位子ども会補助金 60 ボーイスカウト団補助 30 スポーツ・文化大会出場補助 300
2. 公民館費	43,471	148,281	△104,810		3,800	1,392	38,279	1. 報酬	7,533	公民館運営審議会委員 53 会計年度任用職員 7,480
								2. 給料	4,842	一般職
								3. 職員手当等	4,177	期末手当(一般職) 1,165 勤勉手当 981 管理職手当 300 通勤手当(一般職) 88 住居手当 300

(単位 千円)

目	本年度	前年度	比較	本年度の財源内訳			一般財源	節		説明
				特定財源				区分	金額	
				国県支出金	地方債	その他				
								13. 使用料及び賃借料	565	印刷機等借上料 23 テレビ受信料 26 モップ・玄関マット借上料 286 コピー機使用料 55 自動体外式除細動器 (AED) 借上料 82 NTTフレッツ光使用料 93
								14. 工事請負費	3,165	各公民館工事
								15. 原材料費	10	塩カル (解凍剤)
								18. 負担金、補助及び交付金	4,435	補助金 地区公民館運営費補助 1,840 地区公民館補修補助 2,595
3. コミュニティセンター費	63,082	58,979	4,103	2,645		4,104	56,333	1. 報酬	14,432	運営委員会委員 85 会計年度任用職員 14,347
								2. 給料	3,234	一般職
								3. 職員手当等	3,639	期末手当 (一般職) 420 勤勉手当 302 時間外手当 433 通勤手当 (一般職) 24 期末手当 (会計年度任用職員) 1,362 勤勉手当 (会計年度任用職員) 968 地域手当 130
								4. 共済費	583	社会保険料負担金 323 雇用保険料 36 職員共済組合負担金 (会計年度任用職員) 224
								7. 報償費	780	報償金

(単位 千円)

目	本 年 度	前 年 度	比 較	本 年 度 の 財 源 内 訳			節		説 明	
				特 定 財 源			一 般 財 源	区 分		金 額
				国 県 支 出 金	地 方 債	そ の 他				
								行事出演謝礼	30	
								謝金	750	
							8. 旅 費	274	費用弁償	
							10. 需用費	7,720	消耗品費	849
									燃料費	719
									光熱水費	4,848
									修繕料	1,274
									賄材料費	30
							11. 役務費	351	通信運搬費	101
									広告料	110
									手数料	140
							12. 委託料	22,234	空調設備保守管理委託	1,925
									エレベーター保守管理委託	581
									自動ドア保守管理委託	138
									清掃委託	2,471
									消防設備保守管理委託	842
									電気工作物保守点検委託	317
									ピアノ保守点検委託	79
									機械警備委託	555
									樹木維持管理委託	3,185
									自主事業委託	5,870
									舞台機構・照明設備保守管理委託	927
									ホール音響設備保守点検委託	374
									図書マーク作成委託	50
									防火対象物点検委託	77
									図書室システム機器保守管理委託	126
									地下タンク貯蔵所漏洩点検委託	121
									スダジイ保守管理委託	737
									A V資料マーク・装備作成委託	42
									特定建築物定期調査業務委託	660

(単位 千円)

目	本年度	前年度	比較	本年度の財源内訳			一般財源	節		説明
				特定財源				区分	金額	
				国県支出金	地方債	その他				
									クリーニング・抗菌処理委託 462 舞台技術委託 1,320 実施設計委託 1,375 13. 使用料及び賃借料 976 コピー機使用料 41 自動体外式除細動器（AED）借上料 82 事務機器使用料 613 車借上料 240 14. 工事請負費 4,558 改修工事 17. 備品購入費 3,639 図書購入 1,660 施設用備品購入 1,979 18. 負担金、補助及び交付金 662 負担金 62 水戸市危険物安全協会負担金 16 全国公立文化施設協議会負担金 28 県公立文化施設負担金 15 県図書館協会負担金 3 補助金 600 地域おこし協力隊活動費補助 600	
4. 図書館資料館費	52,453	48,409	4,044			7,536	44,917	1. 報酬 9,154 図書館協議会委員 50 郷土資料館協議会委員 32 会計年度任用職員 9,072 2. 給料 7,927 一般職 3. 職員手当等 6,537 扶養手当 36 期末手当（一般職） 1,848 勤勉手当 1,549 時間外手当 405 管理職手当 300 通勤手当（一般職） 101 住居手当 276		

(単位 千円)

目	本 年 度	前 年 度	比 較	本 年 度 の 財 源 内 訳			節		説 明	
				特 定 財 源			一 般 財 源	区 分		金 額
				国 県 支 出 金	地 方 債	そ の 他				
								管理職特別勤務手当	8	
								期末手当（会計年度任用職員）	975	
								勤勉手当（会計年度任用職員）	708	
								地域手当	331	
							8. 旅 費	230	普通旅費	3
								費用弁償	227	
							10. 需用費	5,692	消耗品費	1,181
								燃料費	12	
								食糧費	3	
								光熱水費	3,760	
								修繕料	736	
							11. 役務費	479	通信運搬費	445
								手数料	34	
							12. 委託料	6,845	電気工作物保守点検委託	172
								消防設備保守点検委託	356	
								自動ドア保守点検委託	66	
								合併処理浄化槽保守管理委託	42	
								空調機器保守管理委託	990	
								内部・窓ガラス清掃委託	923	
								警備委託	423	
								図書マーク作成委託	495	
								A V資料マーク・装備作成委託	229	
								エレベーター保守委託	410	
								展示室リングボタン設備保守点検委託	157	
								マーク保守委託	220	
								郷土史資料等マーク作成委託	159	
								ウェブシステム保守委託	1,487	
								除草委託	716	

(単位 千円)

目	本 年 度	前 年 度	比 較	本 年 度 の 財 源 内 訳			節		説 明		
				特 定 財 源			一 般 財 源	区 分		金 額	
				国 県 支 出 金	地 方 債	そ の 他					
								13. 使用料及び賃借料	4,148	事務機器使用料 コピー機使用料 自動体外式除細動器(AED)借上料	4,025 41 82
								14. 工事請負費	5,728	施設改修工事	
								17. 備品購入費	5,660	図書購入	
								18. 負担金、補助及び交付金	53	負担金 県図書館協会負担金 日本図書館協会負担金 茨城民俗学会負担金	12 37 4
5. 文化財保護費	3,313	2,959	354			1	3,312	1. 報酬	160	文化財保護審議会委員	
								7. 報償費	60	報償金 委員謝礼	
								10. 需用費	30	消耗品費 修繕料	10 20
								12. 委託料	1,210	指定箇所除草委託 指定箇所試験掘作業委託 害虫駆除委託 消防機器保守点検業務委託 樹木診断業務	569 429 33 11 168
								14. 工事請負費	1,547	文化財説明板設置工事 文化財維持補修工事	
								18. 負担金、補助及び交付金	305	負担金 県文化財保護協会負担金 補助金 町指定文化財補修・保全事業費補助 無形民俗文化保存会補助	3 3 302 200 102

(単位 千円)

目	本年度	前年度	比較	本年度の財源内訳			一般財源	節		説明
				特定財源				区分	金額	
				国県支出金	地方債	その他				
計	231,282	323,340	△92,058	4,149	3,800	22,214	201,119	24.積立金	1	黒澤止幾基金

(款) 9. 教育費

(項) 5. 保健体育費

1. 保健体育 総務費	6,123	5,765	358			160	5,963	1. 報酬	217	スポーツ推進審議会委員	15
										スポーツ推進委員	202
								7. 報償費	495	報償金	
										講師謝礼	
								8. 旅費	44	費用弁償	
								10. 需用費	1,336	消耗品費	1,016
										食糧費	178
										印刷製本費	142
								11. 役務費	73	手数料	7
		保険料	66								
12. 委託料	208	交通誘導警備委託									
13. 使用料 及び賃 借料	920	行事用備品等借上料	62								
		バス借上料	834								
		入場料	24								
18. 負担金 、補助 及び交 付金	2,830	負担金	245								
		郡体育大会参加負担金	80								
		県スポーツ推進委員協議会負担金	5								
		郡スポーツ推進委員研究会負担金	45								
		水戸地区スポーツ推進委員連絡協 議会負担金	10								
		県レクリエーション協会負担金	5								
		県体育施設協会負担金	5								
		各種講習会負担金	10								
		県スポーツ推進委員会負担金	6								
		郡スポーツ推進委員会連絡協議会 負担金	42								

(単位 千円)

目	本年度	前年度	比較	本年度の財源内訳			節		説明	
				特定財源			一般財源	区分		金額
				国県支出金	地方債	その他				
									全国スポーツ推進委員連合会会費 6 連携中枢都市圏連携事業（スポーツ）負担金 31 補助金 2,585 町スポーツ協会補助 2,585	
2. 体育施設費	24,427	52,194	△27,767		2,400	1,203	20,824	1. 報酬 1,059 会計年度任用職員 8. 旅費 54 費用弁償 10. 需用費 3,230 消耗品費 612 燃料費 22 印刷製本費 106 光熱水費 1,390 修繕料 1,100 11. 役務費 107 手数料 12. 委託料 15,287 運動公園管理委託 7,971 運動公園樹木手入れ委託 594 体育施設浄化槽点検委託 159 体育館自動火災報知機保守点検委託 132 体育館床及び窓清掃委託 701 プール浄化槽維持管理委託 40 大桂公園管理委託 599 桂運動公園管理委託 559 下赤沢運動広場管理委託 100 徳蔵クロッケー場管理委託 100 塩子クロッケー場管理委託 100 体育館カギ管理委託 96 粟多目的運動広場管理委託 50 塩子運動広場管理委託 86 実施設計委託 3,355 測量設計委託 253 害虫駆除委託 62		

(単位 千円)

目	本年度	前年度	比較	本年度の財源内訳			一般財源	節		説明
				特定財源				区分	金額	
				国県支出金	地方債	その他				
									330 体育設備保守点検委託 17 モップ借上料 3,740 体育施設改修工事 136 補修用資材代 500 権利購入(土地賃貸借) 297 体育用備品購入	
3. 学校給食センター費	164,214	157,643	6,571	32,203		14,642	117,369	1. 報酬 23,774 運営委員会委員 36 会計年度任用職員 23,738 2. 給料 12,269 一般職 3. 職員手当等 9,853 期末手当(一般職) 2,147 勤勉手当 1,716 時間外手当 1,640 通勤手当(一般職) 99 期末手当(会計年度任用職員) 2,179 勤勉手当(会計年度任用職員) 1,581 地域手当 491 8. 旅費 840 普通旅費 80 費用弁償 760 10. 需用費 97,310 消耗品費 2,831 燃料費 4,592 光熱水費 7,380 修繕料 2,346 賄材料費 80,161		

(単位 千円)

目	本 年 度	前 年 度	比 較	本 年 度 の 財 源 内 訳			節		説 明	
				特 定 財 源			一 般 財 源	区 分		金 額
				国 県 支 出 金	地 方 債	そ の 他				
							11. 役務費	605	通信運搬費 手数料	120 485
							12. 委託料	17,690	コンテナ配送委託 受水槽清掃委託 ボイラー保守点検委託 保菌検査委託 ネズミ・ゴキブリ防除委託 雑排水処理施設保守点検委託 施設警備委託 衛生検査委託 施設清掃委託 消防設備点検委託 電気工作物保守点検委託 水質検査委託 空調機器保守点検委託 厨房機器点検委託 自動ドア保守点検委託 油脂分離槽清掃委託 リフト整備点検委託 オイル埋設配管漏洩検査委託 ばい煙測定調査委託 洗浄機内部清掃委託 除草委託	12,566 121 462 509 286 310 357 264 941 88 205 26 351 66 88 418 40 182 170 132 108
							13. 使用料 及び賃 借 料	54	テレビ受信料 コピー機使用料	13 41
							14. 工事請 負 費	1,210	改修工事	
							17. 備品購 入 費	564	給食用備品購入	

(単位 千円)

目	本年度	前年度	比較	本年度の財源内訳			一般財源	節		説明
				特定財源				区分	金額	
				国県支出金	地方債	その他				
								18. 負担金、補助及び交付金	45	負担金 県学校給食共同調理場連絡協議会負担金 10 県栄養士協議会負担金 18 郡学校給食会負担金 3 調理員研修会負担金 14
計	194,764	215,602	△20,838	32,203	2,400	16,005	144,156			

(款) 10. 災害復旧費

(項) 1. 農林水産業施設災害復旧費

1. 農地農業用施設災害復旧費	2	2	0				2	10. 需用費	1	消耗品費
								18. 負担金、補助及び交付金	1	負担金 災害復旧工事負担金
計	2	2	0				2			

(款) 10. 災害復旧費

(項) 2. 公共土木施設災害復旧費

1. 道路橋梁災害復旧費	2	2	0				2	12. 委託料	1	災害復旧設計委託 (単独分)
								14. 工事請負費	1	災害復旧工事 (単独分)
2. 河川災害復旧費	2	2	0				2	12. 委託料	1	災害復旧設計委託 (単独分)
								14. 工事請負費	1	災害復旧工事 (単独分)
計	4	4	0				4			

(款) 11. 公債費

(項) 1. 公債費

1. 元金	835,470	779,045	56,425			45,067	790,403	22. 償還金、利子及び割引料	835,470	地方債償還金元金
-------	---------	---------	--------	--	--	--------	---------	-----------------	---------	----------

(単位 千円)

目	本年度	前年度	比較	本年度の財源内訳			節		説明		
				特定財源			一般財源	区分		金額	
				国県支出金	地方債	その他					
2.利子	148,897	88,628	60,269	13,180			135,717	22.償還金、利子及び割引料	148,897	一時借入金利子 地方債償還金利子	1,125 147,772
計	984,367	867,673	116,694	13,180		45,067	926,120				

(款) 12. 予備費

(項) 1. 予備費

1. 予備費	10,000	10,000	0				10,000			
計	10,000	10,000	0				10,000			

給 与 費 明 細 書

1. 特 別 職

(単位 千円)

区 分		職 員 数 (人)	給 与 費				共 済 費	合 計	備 考
			報 酬	給 料	職 員 手 当	計			
本年度	長 等	3		24,132	11,377	35,509	6,221	41,730	
	議 員	12	40,092		13,448	53,540	9,823	63,363	
	その他の 特別職	1,007	37,544			37,544		37,544	
	計	1,022	77,636	24,132	24,825	126,593	16,044	142,637	
前年度	長 等	3		24,132	11,422	35,554	6,288	41,842	
	議 員	14	46,524		15,382	61,906	12,412	74,318	
	その他の 特別職	1,302	48,388			48,388		48,388	
	計	1,319	94,912	24,132	26,804	145,848	18,700	164,548	
比 較	長 等				△45	△45	△67	△112	
	議 員	△2	△6,432		△1,934	△8,366	△2,589	△10,955	
	その他の 特別職	△295	△10,844			△10,844		△10,844	
	計	△297	△17,276		△1,979	△19,255	△2,656	△21,911	

2. 一般職

(1) 総括

(単位 千円)

区 分	職 員 数 (人)	給 与 費				共 済 費	合 計	備 考
		報 酬	給 料	職 員 手 当	計			
本 年 度	321	300,024	659,065	616,363	1,575,452	272,499	1,847,951	
前 年 度	306	266,628	623,534	569,065	1,459,227	250,321	1,709,548	
比 較	15	33,396	35,531	47,298	116,225	22,178	138,403	

(単位 千円)

職 員 手 当 の 内 訳	区 分	扶 養 手 当	期 末 手 当	勤 勉 手 当	時 間 外 手 当	管 理 職 手 当	通 勤 手 当	住 居 手 当	児 童 手 当	退 職 手 当 組 合 負 担 金	宿 日 直 手 当
	本 年 度	16,416	178,869	149,220	90,548	16,188	12,319	7,005	18,240	98,214	
	前 年 度	16,212	162,497	135,708	96,647	15,888	12,668	8,388	18,790	86,683	
	比 較	204	16,372	13,512	△6,099	300	△349	△1,383	△550	11,531	
区 分	夜 間 看 護 手 当	調 整 手 当	特 殊 勤 務 手 当	管 理 職 特 別 勤 務 手 当	地 域 手 当						
本 年 度			351	1,313	27,680						
前 年 度			349	2,107	13,128						
比 較			2	△794	14,552						

ア 会計年度任用職員以外の職員

(単位 千円)

区 分	職 員 数 (人)	給 与 費				共 済 費	合 計	備 考
		報 酬	給 料	職 員 手 当	計			
本 年 度	162		659,065	571,799	1,230,864	212,553	1,443,417	
前 年 度	159		623,534	529,645	1,153,179	197,220	1,350,399	
比 較	3		35,531	42,154	77,685	15,333	93,018	

(単位 千円)

職 員 手 当 の 内 訳	区 分	扶 養 手 当	期 末 手 当	勤 勉 手 当	時 間 外 手 当	管 理 職 手 当	通 勤 手 当	住 居 手 当	児 童 手 当	退 職 手 当 組 合 負 担 金	宿 日 直 手 当
	本 年 度	16,416	152,931	130,594	90,548	16,188	12,319	7,005	18,240	98,214	
	前 年 度	16,212	139,723	119,062	96,647	15,888	12,668	8,388	18,790	86,683	
	比 較	204	13,208	11,532	△6,099	300	△349	△1,383	△550	11,531	
区 分	夜 間 看 護 手 当	調 整 手 当	特 殊 勤 務 手 当	管 理 職 特 別 勤 務 手 当	地 域 手 当						
本 年 度			351	1,313	27,680						
前 年 度			349	2,107	13,128						
比 較			2	△794	14,552						

イ 会計年度任用職員

(単位 千円)

区 分	職 員 数 (人)	給 与 費				共 済 費	合 計	備 考
		報 酬	給 料	職員手当	計			
本 年 度	159	300,024		44,564	344,588	59,946	404,534	
前 年 度	147	266,628		39,420	306,048	53,101	359,149	
比 較	12	33,396		5,144	38,540	6,845	45,385	

(単位 千円)

職員手当の 内 訳	区 分	扶養手当	期末手当	勤勉手当	時間外手当	管理職手当	通勤手当	住居手当	児童手当	退職手当組合 負担金	宿日直手当
	本 年 度		25,938	18,626							
	前 年 度		22,774	16,646							
	比 較		3,164	1,980							
内 訳	区 分	夜間看護手当	調整手当	特殊勤務手当	管理職特別勤 務手当	地域手当					
	本 年 度										
	前 年 度										
	比 較										

(2) 給料及び職員手当の増減額の明細

(単位 千円)

区 分	増 減 額	増 減 事 由 別 内 訳		説 明	備 考
給 料	35,531	給与改定に伴う増減分	5,037		給与改定の状況 前年度 { 給与の改定率 3.20% { 給与改定の実施時期 4月 本年度 { 給与の改定率 % { 給与改定の実施時期 月
		普通昇給に伴う増加分	2,077		平均昇給率 1.34% 昇給期別職員数 (昇給期) (職員数) 1月 122人
		昇給期間短縮に伴う増加分			
		その他の増減分	28,417		職員数 (現に在職する職員数) (その他) 計 本年度 162人 人 162人 前年度 159人 人 159人 増 減 3人 人 3人
職員手当	47,298	制度改正に伴う増減分	14,552		地域手当
		その他の増減分	32,746		期末勤勉手当の支給率 本年度 { 支給期 6月 12月 計 { 支給率 2.325 2.325 4.65 前年度 { 支給期 6月 12月 計 { 支給率 2.30 2.30 4.60

(3) 給料及び職員手当の状況

ア 職員1人当たり給与

区 分		一 般 行 政 職	技 能 労 務 職
令和8年1月1日現在	平均給料月額	339,352 円	281,160 円
	平均給与月額	408,313 円	300,415 円
	平均年齢	45.28 歳	50.78 歳
令和7年1月1日現在	平均給料月額	317,377 円	261,920 円
	平均給与月額	362,969 円	281,826 円
	平均年齢	44.89 歳	52.43 歳

イ 初任給

区 分	一 般 行 政 職	技 能 労 務 職	国 の 制 度	
			一 般 行 政 職	技 能 労 務 職
高 校 卒	200,300 円	198,200 円	200,300 円	198,200 円
大 学 卒	232,000 円		232,000 円	

エ 期末手当、勤勉手当

区 分	支 給 期 別 支 給 率		支 給 率 計 (月 分)	職制上の段階、職務の 級等による加算措置	備 考
	6月(月分)	12月(月分)			
本 年 度	2.325	2.325	4.65	有	
前 年 度	2.30	2.30	4.60	有	
国 の 制 度	2.325	2.325	4.65	有	

オ 定年退職及び勸奨退職に係る退職手当

区 分	20年勤続の者 (月分)	25年勤続の者 (月分)	35年勤続の者 (月分)	最 高 限 度 (月分)	そ の 他 の 加 算 措 置 等	定年退職特別昇給	勸奨退職特別昇給	備 考
支 給 率 等	24.586875	33.27075	47.709	47.709	な し	な し	な し	
国 の 制 度 (支 給 率 等)	24.586875	33.27075	47.709	47.709	な し	な し	な し	

カ 地域手当

支 給 対 象 地 域	城 里 町
支 給 率 (%)	4
支 給 対 象 職 員 数 (人)	162
国 の 支 給 基 準 に 基 づく 支 給 率 (%)	4

キ その他の手当

区 分	国の制度との異同
扶 養 手 当	同
住 居 手 当	同
通 勤 手 当	同

債務負担行為で翌年度以降にわたるものについての前年度末までの支出額
又は支出額の見込み及び当該年度以降の支出予定額等に関する調書

事 項	限 度 額	前年度末までの支出（見込）額		当該年度以降の支出予定額		左 の 財 源 内 訳			一 般 財 源
		期 間	金 額	期 間	金 額	特 定 財 源			
						国県支出金	地 方 債	そ の 他	
	千円	千円	千円	千円	千円	千円	千円	千円	
常北運動公園土地賃貸借権利金	10,000	平成28年度から令和7年度まで	5,000	令和8年度から令和17年度まで	5,000				5,000
市内ネットワーク機器更改及び賃貸借リース	127,200	令和5年度から令和7年度まで	24,846	令和8年度から令和11年度まで	102,354				102,354
城里町立常北・桂・七会小学校スクールバス運行業務	128,700	令和5年度から令和7年度まで	72,492	令和8年度	56,208		24,600		31,608
城里町立小中学校校務支援システム賃貸借	38,000	令和5年度から令和7年度まで	11,739	令和8年度から令和10年度まで	26,261				26,261
GIGAスクール端末コンテンツフィルタリングシステムライセンス購入	7,800	令和5年度から令和7年度まで	4,374	令和8年度	3,426				3,426
常北学校給食センター学校給食配送委託業務	45,715	令和5年度から令和7年度まで	23,958	令和8年度	21,757				21,757
CMSプログラム使用料	4,500	令和6年度から令和7年度まで	854	令和8年度から令和11年度まで	3,646				3,646
会議録検索システム管理運用委託業務（単価契約）	800	令和7年度	0	令和8年度	800				800
ペーパーレス化システム運用管理支援業務	1,600	令和7年度	0	令和8年度	1,600				1,600
広報しろさと印刷製本業務	4,900	令和7年度	0	令和8年度	4,900				4,900

事 項	限 度 額	前年度末までの 支出（見込）額		当該年度以降の 支出予定額		左 の 財 源 内 訳			一 般 財 源
		期 間	金 額	期 間	金 額	特 定 財 源			
						国 県 支 出 金	地 方 債	そ の 他	
	千円		千円		千円	千円	千円	千円	
広報しろさとお知らせ版印刷製本業務	1,500	令和7年度	0	令和8年度	1,500				1,500
公用バス運転委託業務	8,100	令和7年度	0	令和8年度	8,100				8,100
城里町PR動画映画館放映料	3,700	令和7年度	0	令和8年度	3,700				3,700
城里町地域活性化イベント等補助	1,600	令和7年度	0	令和8年度	1,600				1,600
七会町民センター指定管理料	120,400	令和7年度	0	令和8年度 から 令和12年度 まで	120,400				120,400
環境センター使用薬品購入 (単価契約)	20,600	令和7年度	0	令和8年度	20,600				20,600
環境センター収集運搬委託業務	45,700	令和7年度	0	令和8年度	45,700				45,700
環境センター焼却残渣処分委託業務	23,600	令和7年度	0	令和8年度	23,600				23,600
環境センターばい煙・ダイオキシン類 測定委託業務	2,700	令和7年度	0	令和8年度	2,700				2,700
環境センター焼却残渣運搬処理委託業務	7,700	令和7年度	0	令和8年度	7,700				7,700
環境センター指定袋及び指定ごみ 処理券(シール)取扱事務委託業務	2,200	令和7年度	0	令和8年度	2,200				2,200

事 項	限 度 額	前年度末までの 支出（見込）額		当該年度以降の 支出予定額		左 の 財 源 内 訳			
		期 間	金 額	期 間	金 額	特 定 財 源			一 般 財 源
						国 県 支 出 金	地 方 債	そ の 他	
衛生センター使用薬品購入 （ 単 価 契 約 ）	千円 13,900	令和7年度	千円 0	令和8年度	千円 13,900	千円	千円	千円	千円 13,900
衛生センター水質測定業務	1,000	令和7年度	0	令和8年度	1,000				1,000
常北保健福祉センター トレーニング指導委託業務	2,700	令和7年度	0	令和8年度	2,700				2,700
道の駅かつらふれあい広場 河川周辺除草工事	4,600	令和7年度	0	令和8年度	4,600				4,600
総合野外活動センター 指定管理料	8,400	令和7年度	0	令和8年度	8,400				8,400
城里町健康増進施設ホールの湯 汚水処理施設維持管理業務	7,100	令和7年度	0	令和8年度	7,100				7,100
健康増進施設指定管理料	290,000	令和7年度	0	令和8年度 から 令和12年度 まで	290,000				290,000
城里町営住宅管理修繕委託業務	52,000	令和7年度	0	令和8年度	52,000				52,000
城里町立小中学校ICT支援業務	2,700	令和7年度	0	令和8年度	2,700				2,700
城里町立小中学校 ICT総合サポート業務	3,100	令和7年度	0	令和8年度	3,100				3,100
城里町立常北小学校 児童送迎委託業務	1,300	令和7年度	0	令和8年度	1,300				1,300

事 項	限 度 額	前年度末までの 支出（見込）額		当該年度以降の 支出予定額		左 の 財 源 内 訳			
		期 間	金 額	期 間	金 額	特 定 財 源			一 般 財 源
						国 県 支 出 金	地 方 債	そ の 他	
城里町立小中学校学習支援ソフト ライセンス貸借	千円 3,800	令和7年度	千円 0	令和8年度	千円 3,800	千円	千円	千円	千円 3,800
城里町立中学校部活動 連携事業送迎委託業務	5,600	令和7年度	0	令和8年度	5,600		5,500		100
第21回城里町ふれあいの船事業	15,100	令和7年度	0	令和8年度	15,100				15,100

地方債の前々年度末における現在高並びに前年度末及び
当該年度末における現在高の見込みに関する調書

(単位 千円)

区 分	前々年度末現在高	前年度末現在高 見込額	当該年度中増減見込		当該年度末現在高 見込額
			当該年度中起債見込額	当該年度中元金償還見込額	
1. 普通債	1,823,655	2,429,277	744,400	91,148	3,082,529
(1) 総務	1,005,661	1,314,939	330,900	31,177	1,614,662
(2) 民生	4,454	4,163	0	1,259	2,904
(3) 農林水産業	11,982	7,581	0	3,074	4,507
(4) 土木	595,351	937,383	413,500	12,862	1,338,021
(5) 教育	206,207	165,211	0	42,776	122,435
2. 災害復旧債	88,584	72,243	0	15,206	57,037
(1) 農林水産	5,850	4,875	0	975	3,900
(2) 土木	37,947	30,556	0	6,256	24,300
(3) 歳入欠かん債	0	0	0	0	0
(4) 災害対策債	33,687	27,562	0	6,125	21,437
(5) その他	11,100	9,250	0	1,850	7,400
3. 緊急防災・減災事業債	601,821	718,649	119,800	12,872	825,577
4. 過疎対策事業債	1,057,048	2,041,007	533,600	65,621	2,508,986
5. その他	8,725,159	8,481,738	299,600	651,882	8,129,456
(1) 減税補てん債	4,457	1,439	0	1,439	0
(2) 減収補てん債	15,623	14,647	0	977	13,670
(3) 臨時財政対策債	3,255,364	2,896,196	0	354,225	2,541,971
(4) 合併特例債	5,166,429	5,308,912	266,500	272,039	5,303,373
(5) その他	283,286	260,544	33,100	23,202	270,442
合 計	12,296,267	13,742,914	1,697,400	836,729	14,603,585

令和8年度城里町一般会計予算に対する修正（案）

（予算書 P1）

令和8年度城里町一般会計予算の一部を次のように修正する。

第1条第1項中「11,113,388千円」を「11,119,872千円」に改める。

「第1表 歳入歳出予算」の一部を次のように改める。

第1表

歳 入 歳 出 予 算

歳 入（予算書 P4）

（単位 千円）

款	項	修正前	修正後
20. 繰入金		967,372	968,156
	2. 基金繰入金	967,371	968,155
23. 町債		999,500	1,005,200
	1. 町債	999,500	1,005,200
歳 入 合 計		11,113,388	11,119,872

歳 出（予算書 P6）

（単位 千円）

款	項	修正前	修正後
7. 土木費		1,823,311	1,829,795
	2. 道路橋梁費	746,030	752,514
歳 出 合 計		11,113,388	11,119,872

第2条第1項中「第2表 地方債」の一部を次のように改める。

第2表

地 方 債

(予算書 P7)

(単位 千円)

起債の目的	限度額	修正額	起債の方法	利率	償還の方法
合併特例事業	90,400	96,100	普通貸借又は証券発行		
計	999,500	1,005,200			

2. 歳入

(款) 20. 繰入金 (予算書 P22. P23)

(項) 2. 基金繰入金

(単位 千円)

目	修正前	修正後	修正額	節		説明
				区分	金額	
1. 財政調整基金繰入金	686,388	687,172	784	1. 財政調整基金繰入金	687,172	財政調整基金繰入金 687,172 686,388
計	967,371	968,155	784			

(款) 23. 町債 (予算書 P26)

(項) 1. 町債

(単位 千円)

目	修正前	修正後	修正額	節		説明
				区分	金額	
1. 総務債	715,800	721,500	5,700	1. 合併特例事業債	96,100	合併特例事業債 96,100 90,400
計	999,500	1,005,200	5,700			

3. 歳出

(款) 7. 土木費 (予算書 P84)

(項) 2. 道路橋梁費

(単位 千円)

目	修正前	修正後	修正額	節		説明
				区分	金額	
2. 道路新設改良費	234,071	240,555	6,484	12. 委託料	96,750	調査測量設計委託 92,889 86,405
計	746,030	752,514	6,484			

【修正内容】

- ①町道 1024・1025 号線道路改良事業において、町道 1024 号線路線測量詳細設計業務 5,984 千円を増額しました。
- ②常北地区内において、新たに建設残土処分場及びストックヤードの建設を行うための調査事業費 500 千円を増額しました。
- ③増額分の財源は、財政調整基金繰入金 784 千円及び合併特例事業債 5,700 千円としました。

地方債の前々年度末における現在高並びに前年度末及び
当該年度末における現在高の見込みに関する調書

(予算書 P129)

(単位 千円)

区 分	前々年度末現在高	前年度末現在高 見込額	当該年度中増減見込		当該年度末現在高 見込額
			当該年度中起債見込額	当該年度中元金償還見込額	
5. その他	8,725,159	8,481,738	299,600 299,900	651,882	8,129,456 8,129,756
(4) 合併特例債	5,166,429	5,308,912	266,500 260,800	272,039	5,303,373 5,297,679
合 計	12,296,267	13,742,914	1,697,400 1,691,700	836,729	14,603,585 14,597,885

令和8年度 予算に関する説明書

一般会計予算案集計表(総括)	2~3 頁
特別会計予算案集計表(総括)	4~5 頁
一般会計予算案性質別集計表	6 頁
一般会計予算案(歳出)節別集計表	7 頁
引き上げ分に係る地方消費税交付金の使途	8 頁
入湯税の使途	8 頁

令和8年度 一般会計予算案集計表(総括)

1. 歳入

(単位 千円)

款	本年度		前年度		比較(A-B)	伸率(%)
	予算額(A)	構成比(%)	予算額(B)	構成比(%)		
1. 町税	2,110,699	19.0	2,069,095	15.6	41,604	2.0
2. 地方譲与税	156,140	1.4	155,858	1.2	282	0.2
3. 利子割交付金	4,737	0.0	1,700	0.0	3,037	178.6
4. 配当割交付金	16,600	0.1	11,400	0.1	5,200	45.6
5. 株式等譲渡所得割交付金	20,600	0.2	18,400	0.1	2,200	12.0
6. 法人事業税交付金	29,500	0.3	27,800	0.2	1,700	6.1
7. 地方消費税交付金	445,500	4.0	408,200	3.1	37,300	9.1
8. ゴルフ場利用税交付金	56,900	0.5	59,000	0.4	△ 2,100	△ 3.6
9. 環境性能割交付金	17,400	0.2	16,700	0.1	700	4.2
10. 国有提供施設等所在市町村助成交付金	941	0.0	891	0.0	50	5.6
11. 地方特例交付金	11,960	0.1	14,156	0.1	△ 2,196	△ 15.5
12. 地方交付税	4,070,000	36.6	3,813,000	28.7	257,000	6.7
13. 交通安全対策特別交付金	1,700	0.0	1,900	0.0	△ 200	△ 10.5
14. 分担金及び負担金	5,304	0.0	5,422	0.0	△ 118	△ 2.2
15. 使用料及び手数料	139,622	1.3	128,538	1.0	11,084	8.6
16. 国庫支出金	1,028,294	9.3	2,025,491	15.2	△ 997,197	△ 49.2
17. 県支出金	664,518	6.0	617,678	4.6	46,840	7.6
18. 財産収入	21,616	0.2	11,956	0.1	9,660	80.8
19. 寄附金	100,003	0.9	100,003	0.8	0	0.0
20. 繰入金	968,156	8.7	994,238	7.5	△ 26,082	△ 2.6
21. 繰越金	100,000	0.9	100,000	0.8	0	0.0
22. 諸収入	144,482	1.3	133,474	1.0	11,008	8.2
23. 町債	1,005,200	9.0	2,574,100	19.4	△ 1,568,900	△ 60.9
歳入合計	11,119,872	100.0	13,289,000	100.0	△ 2,169,128	△ 16.3

2. 歳出

(単位 千円)

款	本年度		前年度		比較 (A-B)	伸率 (%)
	予算額 (A)	構成比 (%)	予算額 (B)	構成比 (%)		
1. 議会費	95,535	0.9	106,595	0.8	△ 11,060	△ 10.4
2. 総務費	1,774,464	16.0	1,665,804	12.5	108,660	6.5
3. 民生費	2,962,442	26.6	2,891,880	21.8	70,562	2.4
4. 衛生費	705,982	6.3	733,422	5.5	△ 27,440	△ 3.7
5. 農林水産業費	564,430	5.1	552,353	4.2	12,077	2.2
6. 商工費	597,486	5.4	2,454,516	18.5	△ 1,857,030	△ 75.7
7. 土木費	1,829,795	16.5	2,357,844	17.7	△ 528,049	△ 22.4
8. 消防費	587,066	5.3	529,943	4.0	57,123	10.8
9. 教育費	1,008,299	9.0	1,118,964	8.4	△ 110,665	△ 9.9
10. 災害復旧費	6	0.0	6	0.0	0	0.0
11. 公債費	984,367	8.8	867,673	6.5	116,694	13.4
12. 予備費	10,000	0.1	10,000	0.1	0	0.0
歳出合計	11,119,872	100.0	13,289,000	100.0	△ 2,169,128	△ 16.3

令和8年度 特別会計予算案集計表(総括)

1. 国民健康保険特別会計(事業勘定) (単位 千円)

区 分	本年度	前年度	比較 (A-B)	伸 率 (%)	説 明
	予算額 (A)	予算額 (B)			
歳 入	2,011,769	2,070,339	△ 58,570	△ 2.8	
歳 出	2,011,769	2,070,339	△ 58,570	△ 2.8	

2. 国民健康保険特別会計(施設勘定) (単位 千円)

区 分	本年度	前年度	比較 (A-B)	伸 率 (%)	説 明
	予算額 (A)	予算額 (B)			
歳 入	238,012	234,210	3,802	1.6	
歳 出	238,012	234,210	3,802	1.6	

3. 後期高齢者医療特別会計 (単位 千円)

区 分	本年度	前年度	比較 (A-B)	伸 率 (%)	説 明
	予算額 (A)	予算額 (B)			
歳 入	346,489	304,825	41,664	13.7	
歳 出	346,489	304,825	41,664	13.7	

4. 介護保険特別会計(保険事業勘定) (単位 千円)

区 分	本年度	前年度	比較 (A-B)	伸 率 (%)	説 明
	予算額 (A)	予算額 (B)			
歳 入	2,370,111	2,493,101	△ 122,990	△ 4.9	
歳 出	2,370,111	2,493,101	△ 122,990	△ 4.9	

5. 介護保険特別会計(介護サービス事業勘定) (単位 千円)

区 分	本年度	前年度	比較 (A-B)	伸 率 (%)	説 明
	予算額 (A)	予算額 (B)			
歳 入	6,850	6,593	257	3.9	
歳 出	6,850	6,593	257	3.9	

6. 水道事業会計

(単位 千円)

区 分	本年度	前年度	比較 (A-B)	伸率 (%)	説 明
	予算額 (A)	予算額 (B)			
収益の収入	595,073	622,404	△ 27,331	△ 4.4	
収益の支出	595,073	622,404	△ 27,331	△ 4.4	
資本の収入	173,634	155,591	18,043	11.6	
資本の支出	571,341	501,562	69,779	13.9	

7. 下水道事業会計

(単位 千円)

区 分	本年度	前年度	比較 (A-B)	伸率 (%)	説 明
	予算額 (A)	予算額 (B)			
収益の収入	1,061,700	1,052,609	9,091	0.9	
収益の支出	1,061,700	1,052,609	9,091	0.9	
資本の収入	783,101	443,999	339,102	76.4	
資本の支出	1,092,326	737,161	355,165	48.2	

(単位 千円)

区 分	本年度	前年度	比較 (A-B)	伸率 (%)	説 明
	予算額 (A)	予算額 (B)			
全会計合計	19,413,543	21,311,804	△ 1,898,261	△ 8.9	

令和8年度 一般会計予算案性質別集計表

(単位 千円)

性質別		1 議会費	2 総務費	3 民生費	4 衛生費	5 農林水産 業費	6 商工費	7 土木費	8 消防費	9 教育費	10 災害 復旧費	11 公債費	12 予備費	予算案計 (A)	前年度計 (B)	比較		構成比(%)		
																A-B(C)	C/B(%)	(A)	(B)	
消 費 的 費 的	義 務	人件費	84,285	797,580	197,576	154,335	159,578	60,263	107,827	49,497	371,103				1,982,044	1,865,038	117,006	6.3	17.8	14.0
		うち職員給	20,922	391,518	163,180	118,198	92,822	58,036	103,129	23,536	143,093				1,114,434	1,047,730	66,704	6.4	10.0	7.9
		扶助費		18,640	1,567,720	2,178					8,451				1,596,989	1,526,139	70,850	4.6	14.4	11.5
		公債費			959								984,367		985,326	869,937	115,389	13.3	8.8	6.5
		計	84,285	816,220	1,766,255	156,513	159,578	60,263	107,827	49,497	379,554		984,367		4,564,359	4,261,114	303,245	7.1	41.0	32.0
経 費		物件費	10,526	444,220	166,634	320,423	21,667	88,444	122,456	43,265	416,409	1			1,634,045	1,694,578	△ 60,533	△ 3.6	14.7	12.7
		維持補修費		6,587	185	3,550	105	15,734	600	3,100	9,922				39,783	33,602	6,181	18.4	0.4	0.3
		補助費等	724	228,237	139,118	138,948	271,503	32,801	396,237	407,950	87,550				1,703,068	1,760,965	△ 57,897	△ 3.3	15.3	13.3
		うち一部事務組合		4,813		8,220				754					13,787	12,722	1,065	8.4	0.1	0.1
		小計(1)	95,535	1,495,264	2,072,192	619,434	452,853	197,242	627,120	503,812	893,435	1	984,367		7,941,255	7,750,259	190,996	2.5	71.4	58.3
投 資 的 経 費		普通建設事業費		27,497	31,163	80,585	28,076	396,244	1,010,359	83,254	114,734				1,771,912	4,149,951	△ 2,378,039	△ 57.3	15.9	31.2
		うち単独		27,497	31,163	75,845	28,076	396,244	777,954	83,254	114,573				1,534,606	1,929,981	△ 395,375	△ 20.5	13.8	14.5
		災害復旧事業費										5			5	5	0	0.0	0.0	0.0
		小計(2)		27,497	31,163	80,585	28,076	396,244	1,010,359	83,254	114,734	5			1,771,917	4,149,956	△ 2,378,039	△ 57.3	15.9	31.2
そ の 他		積立金		250,809	36	15,057				54					265,956	171,371	94,585	55.2	2.4	1.3
		投資及び出資金				68,414		192,316							260,730	261,346	△ 616	△ 0.2	2.4	2.0
		貸付金			1,000		4,000								5,000	4,000	1,000	25.0	0.0	0.0
		繰出金		894	858,051	5,963	30				76				865,014	942,068	△ 77,054	△ 8.2	7.8	7.1
		その他												10,000	10,000	10,000	0	0.0	0.1	0.1
		小計(3)		251,703	859,087	5,963	83,501	4,000	192,316		130			10,000	1,406,700	1,388,785	17,915	1.3	12.7	10.5
合計(1)+(2)+(3)		95,535	1,774,464	2,962,442	705,982	564,430	597,486	1,829,795	587,066	1,008,299	6	984,367	10,000	11,119,872	13,289,000	△ 2,169,128	△ 16.3	100.0	100.0	

令和8年度 一般会計予算案(歳出)節別集計表

(単位 千円)

節	本年度		前年度		比較(A-B)	伸率(%)
	予算額(A)	構成比(%)	予算額(B)	構成比(%)		
1. 報酬	377,660	3.4	361,540	2.7	16,120	4.5
2. 給料	683,197	6.2	647,666	4.9	35,531	5.5
3. 職員手当等	641,188	5.8	595,869	4.5	45,319	7.6
4. 共済費	288,543	2.6	269,021	2.0	19,522	7.3
7. 報償費	81,804	0.7	76,367	0.6	5,437	7.1
8. 旅費	27,032	0.2	27,144	0.2	△ 112	△ 0.4
9. 交際費	710	0.0	710	0.0	0	0.0
10. 需用費	408,062	3.7	405,984	3.0	2,078	0.5
11. 役務費	76,309	0.7	79,439	0.6	△ 3,130	△ 3.9
12. 委託料	1,180,967	10.6	1,165,192	8.8	15,775	1.4
13. 使用料及び賃借料	264,073	2.4	271,341	2.0	△ 7,268	△ 2.7
14. 工事請負費	1,306,655	11.8	3,768,026	28.4	△ 2,461,371	△ 65.3
15. 原材料費	6,508	0.1	6,914	0.0	△ 406	△ 5.9
16. 公有財産購入費	14,231	0.1	8,327	0.1	5,904	70.9
17. 備品購入費	120,434	1.1	75,171	0.6	45,263	60.2
18. 負担金、補助及び交付金	1,905,048	17.1	1,961,051	14.8	△ 56,003	△ 2.9
19. 扶助費	1,578,749	14.2	1,507,349	11.3	71,400	4.7
20. 貸付金	5,000	0.0	4,000	0.0	1,000	25.0
21. 補償、補填及び賠償金	20,573	0.2	62,707	0.5	△ 42,134	△ 67.2
22. 償還金、利子及び割引料	991,745	8.9	876,287	6.6	115,458	13.2
23. 投資及び出資金	260,730	2.3	261,346	1.9	△ 616	△ 0.2
24. 積立金	265,956	2.4	171,371	1.3	94,585	55.2
26. 公課費	1,783	0.0	1,379	0.0	404	29.3
27. 繰出金	602,915	5.4	674,799	5.1	△ 71,884	△ 10.7
29. 予備費	10,000	0.1	10,000	0.1	0	0.0
合 計	11,119,872	100.0	13,289,000	100.0	△ 2,169,128	△ 16.3

引き上げ分に係る地方消費税交付金の使途

(歳入)地方消費税交付金(社会保障財源化分)

269,900 千円

(歳出)社会保障4経費その他社会保障施策に要する経費(事務費や事務職員の人件費等は除く)

2,904,710 千円

(単位 千円)

事業名	経費	財源内訳						
		特定財源			一般財源等			
		国支出	県金	地方債	その他	引き上げ分の地方消費税(社会保障財源化分)	その他	
社会福祉	社会福祉総務事業	69,247	550				13,000	55,697
	高齢者福祉事業	74,027	307		8,498		12,000	53,222
	医療福祉事業	116,057	43,465		20,972		10,000	41,620
	障害者福祉事業	621,934	432,272		32,243		29,000	128,419
	後期高齢者医療給付費事業	355,677	60,467		7,313		53,000	234,897
	児童福祉総務事業	369,772	287,213		5,188		14,000	63,371
	教育・保育施設事業	639,876	413,875		31,071		36,000	158,930
	その他社会保障に関する事業	18,240					3,000	15,240
	小計(1)	2,264,830	1,238,149		105,285		170,000	751,396
社会保険	国民健康保険特別会計(事業勘定)繰出金事業	137,597	54,244				15,000	68,353
	介護保険事業特別会計(保険事業勘定)繰出金事業	372,640	16,535				65,900	290,205
	小計(2)	510,237	70,779				80,900	358,558
保健衛生	保健衛生総務事業	12,451	70			3	2,000	10,378
	国民健康保険特別会計(施設勘定)繰出金事業	7,221					1,000	6,221
	予防接種事業	36,155	65				7,000	29,090
	母子保健事業	12,044	1,408			134	2,000	8,502
	健康増進事業	23,864	1,309				4,000	18,555
	保健福祉センター事業	37,908		19,900			3,000	15,008
	小計(3)	129,643	2,852	19,900	137		19,000	87,754
	合計(1)+(2)+(3)	2,904,710	1,311,780	19,900	105,422		269,900	1,197,708

入湯税の使途

(歳入)入湯税

23,402 千円

(歳出)環境衛生施設、消防施設及び観光施設の整備並びに観光の振興に要する経費

936,810 千円

(単位 千円)

事業名	経費	財源内訳						
		特定財源			一般財源等			
		国支出	県金	地方債	その他	入湯税	その他	
環境衛生施設整備事業	339,605		3,160	18,200			1,000	317,245
鉱泉源の保護管理施設整備事業								
消防施設等整備事業	83,254			66,100				17,154
観光施設整備事業	388,494		10,436	290,600			20,402	67,056
観光振興事業(観光施設の整備を除く)	125,457				5		2,000	123,452
合計	936,810		13,596	374,900	5		23,402	524,907

令和8年度予算（一般会計） 諸収入・雑入 各課局内訳

22諸収入 5雑入 8雑入

単位（千円）

課局名	予算額	内 訳	金額
まちづくり戦略課	611	公衆電話使用料	3
		その他の雑入	1
		広告掲載料	540
		ブランド推奨品認定シール販売	2
		負担金・補助金返還金	65
町民センター	2,698	町民センター維持管理負担金	2,687
		資料代	10
		コピー使用料	1
総務課	16,606	消防団員退職報償金	14,340
		団体保険事務取扱手数料	710
		消防団員福祉共済事務取扱手数料	99
		コピー使用料	4
		雇用保険本人負担金	1,355
		その他の雑入	1
		職員駐車場使用料	96
		職員公務災害補償負担金還付金	1
財務課	1,681	町図販売ほか	60
		自動販売機電気代	624
		契約書用紙代	5
		その他の雑入	992
町民課	103	県民交通災害共済加入推進費	41
		その他の雑入	8
		福島原子力損害賠償金	44
		防犯灯LED化事業負担金	10
環境センター	10,585	スチールプレス売払代	805
		アルミプレス売払代	6,160
		粗大ごみ売払代	1,760
		古紙類売払代	290
		ペットボトル売払代	1,570
国保年金課	18,135	医療福祉費高額療養費返納金（一般分）	5,554
		医療福祉費高額医療費返納金（老人）	4,417
		医療福祉費高額療養費返納金（マル特分）	1
		医療福祉費第三者返納金	998
		医療福祉費返納金（一般分）	1
		医療福祉費返納金（マル特分）	1
		後期高齢者健診負担金	6,740
		後期高齢者医療療養給付費負担金過年度精算金	1
		後期高齢者健診（追加項目）特別調整交付金	422
長寿応援課	1,569	福祉電話使用料	9
		配食サービス受益者負担金	1,560

課局名	予算額	内 訳	
健康福祉課	3,593	広域連合委託料	149
		地域活動支援センター他市町村負担金	2,243
		保育所職員給食費	1,063
		精神保健事業負担金	3
		その他の雑入	1
		未熟児養育医療自己負担金	134
農業政策課	779	その他の雑入	779
都市建設課	1,076	都市計画図販売	24
		町図販売ほか	15
		その他の雑入	410
		住宅共益費	624
		住宅共益費（過年度分）	2
		公営住宅火災共済解約返戻金	1
教育委員会事務局	3,267	公衆電話使用料	12
		雇用保険本人負担金	909
		保健体育行事参加料	160
		その他の雑入	132
		生涯学習事業参加料	2,034
		県子ども会育成連合会安全共済会費	19
		全国子ども会安全共済会市町村事務費補助金	1
コミュニティセンター城里	2,900	コミュニティセンター維持管理負担金	876
		コピー使用料	24
		その他の雑入	2,000
桂図書館	23	コピー使用料	3
		町史等販売	20
常北公民館	924	コピー使用料	4
		公民館講座受講料	920
(合 計)	64,550		64,550

令和8年度予算 主要事務事業
(一般会計分)

総務民生常任委員会資料

(課局名 議会事務局)

(単位 千円)

通し 番号	事 務 事 業 名	新規 区分	事 務 事 業 内 容 等	事業費	頁	備 考
1	町議会だより作成事業		議会における決定事項や各議員の質疑内容を住民へ広く周知するため、定例会ごとに広報紙の編集・発行を行う。	1,369	28	需用費 年4回発行 5,400部/1回
2	会議録検索システム管理運用事業		本会議の会議録をデータベース化し、住民がインターネット上で容易に検索・閲覧できる環境を継続して整備する。	779	28	委託料
3	会議録作成事業		地方自治法に基づき、本会議及び委員会の審議記録を公文書として調製・保存するため、専門事業者による反訳・編集を行う。	1,589	28	委託料
4	ペーパーレス会議管理運用事業		本会議及び委員会等における会議資料をデジタル化し、タブレット端末等で閲覧・共有するシステムの継続運用を行う。	2,003	28	委託料 269千円 使用料及び賃借料 1,734千円

(課局名 まちづくり戦略課)

(単位 千円)

通し 番号	事 務 事 業 名	新規 区分	事 務 事 業 内 容 等	事業費	頁	備 考
5	地域活性化イベント支援事業		地域の活性化を図るため、町内のコミュニティ等が主体となって行う事業に対して、補助金を交付する。	1,620	37	報償費 20千円 補助金 上限400千円×4事業
6	城里町PR事業		町外在住の方向けに町の魅力を伝える宣伝画像の放映等を行う。	3,665	37	役務費 3館×23週分
7	納税通知書の電子化対応に係るネットワーク設定業務	○	LGWAN経由でeLTAX電子納税通知システムと電子データの送受信をするために、ルータ、ファイアウォールの設定変更を行う。	660	37	委託料
8	生成AIシステム導入業務	○	茨城県で導入済みの生成AIサービスを、市町村間で共同利用し、業務効率化を図る。文書作成やデータ解析等の業務負担の軽減と、コスト削減を行う。	1,428	38	使用料及び賃借料
9	茨城県域統合型GIS航空写真撮影事業	○	茨城県の構築している地図情報システム上の航空写真を更新するための負担金を拠出する。	10,905	39	負担金、補助及び交付金
10	交通空白地有償運送委託事業		交通弱者の町外医療機関への移動手段を確保するために、交通空白地有償運送事業を実施する。	3,351	37	委託料

(課局名 まちづくり戦略課)

(単位 千円)

通し 番号	事 務 事 業 名	新規 区分	事 務 事 業 内 容 等	事業費	頁	備 考
11	路線バス待合環境快適化事業	○	待合所や駐輪場を設置し、路線バス利用者の待合環境を改善することで、快適性・利便性を高め公共交通の利用を促進する。	3,157	38	工事請負費
12	連携中枢都市圏交通分野負担事業		水戸市と連携し、石塚車庫から赤塚駅及び石塚車庫から内原駅を結ぶ路線バスの運行経費補助等を行う。	10,615	39	連携中枢都市圏(水戸市を中心とした県央9市町村)関連事業 路線バス(石塚車庫～赤塚駅、石塚車庫～内原駅)の運行経費(負担割合:水戸市50%、城里町50%)
13	路線バス運行補助事業		不採算路線バスの運行を維持するため、乗合バス運行事業者へ運行経費補助を行う。	42,918	40	①成沢線(石塚車庫～成沢経由～水戸駅) ②常北・七会線(岩下入口～常北中学校前、赤沢観音前～常北中学校前)
14	デマンド交通システム運行事業		交通弱者の交通手段を確保するため、利用者の要求に応じて運行する乗合タクシーの運行経費補助を行う。	29,836	40	社会福祉協議会に対するデマンド交通(乗合タクシー)の運行経費 車両3台(10人乗り2台・中型車1台)を借上げ運行
15	特定空家等解体撤去補助事業		地域の生活環境に悪影響を及ぼしている空家に対し、その撤去を促進するため、国庫補助金を活用して特定空家等の解体撤去に対し補助を行う。	14,256	40	土木費国庫補助金 7,128千円 補助金 3件
16	空家活用支援補助事業		空家の活用、流通を促進するため町空家バンクを通じて空家の購入等をした移住者に対して家屋修繕等のための補助を行う。	1,000	40	土木費国庫補助金 500千円 補助金 1,000千円×1件
17	地域おこし協力隊事業		地域おこし協力隊を活用し、地域活性化・都市交流等の促進を図る。	20,696	36	令和5年度(令和6年)1月から1名採用。 継続雇用中。年度途中任期満了のため募集予定。 その他、2名新規採用予定。
18	わくわく茨城生活実現事業		茨城県事業に参画し、直近10年のうち5年以上、東京23区内に在住、もしくは通勤していた方が、移住支援金対象法人に就職・移住した場合等に支援金を支給する。	2,626	40	総務費県補助金 1,969千円 負担割合＝国1/2、県1/4、町1/4 2人以上の世帯:1,000千円 単身の場合:600千円 18歳未満の子ども1人につき1,000千円を加算 事務費 支給額の1%

(課局名 まちづくり戦略課)

(単位 千円)

通し 番号	事 務 事 業 名	新規 区分	事 務 事 業 内 容 等	事業費	頁	備 考
19	七会町民センター施設改修検討事業	○	七会町民センターの機能向上の調査検討を行う。	1,500	42	委託料
20	七会町民センター西側駐車場出入口修繕事業	○	七会町民センターの臨時駐車場に大型バスも駐車できるよう進入路の改修を行う。	1,848	42	工事請負費
21	七会町民センター体育館照明設備LED化改修事業		七会町民センター体育館内の照明設備をLED対応のものへ改修する。	9,898	42	過疎対策事業債 9,800千円 工事請負費 アリーナ吹抜け30ヶ所 ギャラリ－15ヶ所 ほか
22	七会町民センター照明設備LED化改修事業	○	七会町民センター施設内の照明設備をLED対応のものへ改修する。	2,019	42	工事請負費
23	七会町民センター会議用テーブル更新事業	○	七会町民センター貸出施設室内に設置している会議用テーブルが劣化し破損して危険なため更新する。	802	42	備品購入費 会議用折り畳みテーブル20台
24	ふるさと応援寄附金事業		町へのふるさと納税を検討してもらうため、返礼品の充実やインターネットを利用した寄附機会の多様化に努め、町内特産品等の振興を図る。	48,872	42	ふるさと応援基金 15,000千円 返礼品代は、寄附金の3割以下 業務代行手数料、輸送費等は、寄附金の2割以下
25	令和8年経済センサス事業		基幹統計調査「経済センサス－活動調査」を実施する。	1,100	50	総務費委託金 1,098千円 基準日：令和8年6月1日
26	住宅新築工事等助成事業		定住人口の増加や地域経済の活性化を図ることを目的に、町内業者によって新築工事・建替工事を行う場合に、当該経費の一部を助成する。	1,500	78	助成対象工事50万円以上、個人住宅部分50㎡以上、町内施工業者(下請率50%以上でも可) 工事代金の1/10、上限500千円
27	宅地購入補助事業		良好な住環境の促進と未利用地等の有効活用を図るため、町内に土地を購入し、住宅を新築又は購入した場合に、土地の購入費として定額を補助する。	6,250	78	土地取得後、3年経過せず住宅を取得。 新築、建売、中古住宅でも可。250千円固定。
28	水戸ホーリーホックパブリックビューイング事業	○	水戸ホーリーホックの試合のパブリックビューイングを実施し、併せて町PRグッズの配布を行う。	414	79	需用費 304千円 委託料 110千円

(課局名 まちづくり戦略課)

(単位 千円)

通し 番号	事 務 事 業 名	新規 区分	事 務 事 業 内 容 等	事業費	頁	備 考
29	カタクリの里駐車場整備事業	○	カタクリの里における駐車場を整備するため、樹木伐採等を実施する。	800	79	工事請負費
30	道の駅かつらふれあい広場河川周辺除草事業	○	新道の駅かつらのオープンに向けて、景観の維持を目的として、道の駅かつら隣のふれあい広場の河川周辺の除草工事を実施する。	4,598	79	工事請負費
31	城里町観光協会補助事業		町観光協会へ補助金を交付し、町内イベント等への支援を行う。	16,879	79	負担金、補助及び交付金
32	ふれあいの里BBQ場改修事業	○	老朽化したBBQ場エリアの改修工事をするにあたり、詳細設計を行う。	1,980	80	委託料
33	ふれあいの里キャビン解体事業		4人用キャビン、6人用キャビンの2棟の解体を行う。	5,902	80	委託料 226千円 工事請負費 5,676千円
34	ふれあいの里8人用キャビン改修事業		8人用キャビン2棟の軒天修繕を行う。	3,751	80	工事請負費
35	ふれあいの里天文台カーペット張替事業	○	劣化した天文台に敷かれているカーペットの張替を行う。	635	80	工事請負費
36	ふれあいの里園内樹木伐採事業		園内の倒木や落枝の恐れがある樹木の伐採を行う。	1,513	80	工事請負費
37	うぐいすの里用地購入事業	○	施設の運営管理のため、用地の購入を行う。	25,704		公有財産購入費 25,704千円
38	ホロルの湯汚水処理施設維持管理業務		ホロルの湯内、汚水処理施設の維持管理を行う。	7,040	79	需用費

(課局名 まちづくり戦略課)

(単位 千円)

通し 番号	事 務 事 業 名	新規 区分	事 務 事 業 内 容 等	事業費	頁	備 考
39	ホロルの湯大規模改修事業		ホロルの湯建物の長寿命化を図るため、内壁、ボイラー、浴室天井、電気設備等の改修工事を行う。	265,628	80	公共施設等適正管理推進事業債 239,000千円 委託料 13,046千円 工事請負費 252,582千円
40	城里町再生可能エネルギー設備等導入可能性調査事業	○	CO2削減のため、再生可能エネルギー設備の設置に係る導入可能性調査を行う。	13,046	80	商工費国庫補助金 10,436千円 委託料
41	ホロルの湯汚水処理施設ばっ気ブロワーNo.3交換事業	○	汚水処理施設内、ばっ気ブロワーの交換を行う。	1,298	80	工事請負費
42	ホロルの湯機械室内膨脹タンク交換事業	○	機械室内にある循環水の圧力を調整するタンクの交換を行う。	1,852	80	工事請負費
43	ホロルの湯機械室内ポンプ更新事業		故障により止水できなくなる状況を未然に防ぐため、耐用年数の過ぎた機械室内のポンプを交換する。	15,473	80	公共施設等適正管理推進事業債 13,900千円 工事請負費
44	ホロルの湯園内樹木伐採事業		グラウンドゴルフ場周辺の倒木や落枝の恐れがある樹木の伐採を行う。	1,911	80	工事請負費
45	島家住宅トイレ改修事業	○	島家住宅のトイレを改修することで、利用者の公衆衛生改善を図る。	9,800	80	地域活性化事業債 8,800千円 工事請負費
46	島家住宅茅葺屋根修繕事業	○	茅葺屋根の修繕が必要な部分を修繕することで、施設保全及び景観維持を図る。	4,939	80	地域活性化事業債 4,400千円 工事請負費
47	道の駅かつら移転整備事業	○	道の駅かつら第2期工事箇所の用地取得等を行う。	3,381	80	委託料 2,222千円 公有財産購入費 1,027千円 補償、補填及び賠償金 132千円
48	かわまちづくり計画整備事業	○	かわまちづくり計画における測量業務、地質調査業務、詳細設計業務を行う。	52,877	80	過疎対策事業債 24,500千円 委託料

(課局名 総務課)

(単位 千円)

通し 番号	事 務 事 業 名	新規 区分	事 務 事 業 内 容 等	事業費	頁	備 考
49	通話録音装置導入事業	○	城里町カスタマーハラスメント防止条例の施行に伴い、職員への悪質なクレームや執拗な営業等へ対策するための措置として、通話録音装置を導入する。	2,278	31	役務費 71千円 委託料 2,207千円
50	電話交換機用バッテリー交換事業	○	停電時に作動する電話交換機用バッテリーが経年劣化しているため交換を行う。	583	35	需用費
51	PCB廃棄物調査・処分手業	○	保管されている低濃度PCB廃棄物について、運搬・処分を行う。	950	35	委託料
52	本庁舎外壁劣化調査事業	○	経年劣化により本庁舎の壁面にひび割れ等が発生しているため、修繕の必要な箇所について調査を行う。	1,485	36	委託料
53	本庁舎免震装置塗装事業	○	本庁舎地下の免震装置のダンパー、アンカープレート等の塗装の剥がれている部分について再塗装を行う。	1,210	36	工事請負費
54	本庁舎外構補修事業	○	本庁舎周囲インターロッキング部分のひび割れ、剥がれについて修繕を行う。	1,502	36	工事請負費
55	消防自動車等購入事業	○	①軽可搬ポンプ積載車(デッキバンタイプ)3分団2台、6分団1台、計3台の更新を行い消防・防災力の向上を図る。 ②城里出張所配備の高規格救急車1台について、車両の老朽化に伴い更新を行う。	77,357	90	緊急防災・減災事業債 33,000千円 防災対策事業債 33,100千円 役務費 107千円 備品購入費 77,193千円 公課費 57千円
56	消防用可搬ポンプ購入事業	○	軽可搬ポンプ積載車に搭載する計3台の可搬ポンプの購入を行い消防・防災力の向上を図る。	7,029	90	総務費国庫補助金 2,343千円 備品購入費
57	消防団施設集約化モデル事業		消防団が分団単位で活動しやすいように部単位で設置された器具置場を1箇所に集約するための測量・設計を行う。	2,643	91	委託料 2,533千円 負担金、補助及び交付金 110千円
58	本庁舎太陽光発電設備計測装置更新事業	○	平成26年度に整備した太陽光発電設備の計測機器を、新型機器へ更新する。	2,310	92	備品購入費

(課局名 町民課)

(単位 千円)

通し 番号	事 務 事 業 名	新規 区分	事 務 事 業 内 容 等	事業費	頁	備 考
59	防犯灯維持管理及び整備事業		防犯灯の維持管理及び整備を行い、犯罪の予防及び安全な地域づくりの環境整備を図る。	9,193	40	雑入(受益者分担金) 10千円 電気料 2,672基 6,413千円 修繕費 52基 1,978千円 保守管理委託 143千円 新設14基、撤去1基 659千円
60	防犯カメラ保守管理業務		犯罪の予防及び安全な地域づくりの環境整備のために設置した、防犯カメラの保守管理を行う。	697	41	14箇所(21基) 電気料 105千円 委託料 592千円
61	高齢者運転免許自主返納支援事業		運転に不安のある高齢者の運転免許自主返納を支援するため、城里町デマンドタクシー利用券等の助成を行う。	480	40	報償費 40人分
62	戸籍情報システム標準化移行事業		戸籍情報システム標準準拠システムへの移行(戸籍附票部分)を行う。	3,036	46	総務費国庫補助金 国10/10 3,036千円 委託料
63	火葬委託補助事業		公衆衛生及び町民福祉の向上を図るため、火葬に対する委託(常陸大宮市・笠間地方広域事務組合負担金)及び補助(水戸市斎場)を行う。	24,804	65	委託料(大宮) 8,156千円 負担金(笠間) 8,220千円 補助金(水戸) 8,428千円
64	不法投棄廃棄物処理業務		不法投棄された廃棄物の適正処理を行う。	500	66	委託料
65	健康増進施設使用料		所在地の区民に対し、現環境センター建設に関わる確約書に基づき、便益還元を図る。	3,240	68	使用料及び賃借料 3,886人分
66	ごみ集塵箱購入事業		一般廃棄物の安全かつ効率的な収集を行い、地域の良好な生活環境の確保及び衛生環境の向上を図る。	972	68	備品購入費 8台

(課局名 町民課 環境センター)

(単位 千円)

通し 番号	事 務 事 業 名	新規 区分	事 務 事 業 内 容 等	事業費	頁	備 考
67	指定ごみ袋作製業務		一般廃棄物回収に使用する指定ごみ袋の作成を行う。	10,470 9,378	67	45 ^{リットル} 1,600箱 30 ^{リットル} 250箱 令和8年度より材質変更
68	収集運搬業務		管内ごみ集積所からの可燃ごみ及び不燃ごみの収集運搬、並びにリサイクルBOXの回収を行う。	45,712	67	ふるさと応援基金 2,000千円 可燃ごみ 1区・2区・3区 不燃ごみ 全区 リサイクルBOX回収(常北地区) 高齢者粗大ごみ戸別回収
69	焼却残渣処分業務		焼却残渣(焼却灰、煤塵、不燃残渣)を最終処分場で適正な処理を行う。	23,508	67	焼却灰 516t 煤塵 288t 不燃残渣 24t
70	ばい煙・ダイオキシン類測定業務		排ガス等の、ばい煙、ごみ質、ダイオキシン類、作業環境測定、水銀の測定を行う。	2,695	67	ダイオキシン類対策特別措置法、大気汚染防止法、廃棄物の処理及び清掃に関する法律
71	クレーン年次点検業務		走行レール、クレーンガーター、クラブトロリー、バケット、給電ケーブル/リミット等の電気品関係等の点検を行う。	647	67	クレーン等安全規則第34条 (特定自主検査)
72	焼却残渣運搬業務		焼却残渣(焼却灰、煤煙、不燃残渣)を最終処分場まで適正な運搬を行う。	7,651	67	焼却灰 516t 煤塵 288t 不燃残渣 24t
73	不燃粗大ごみ搬出処理業務		不燃性粗大ごみのうち、金属複合物、廃プラスチック類、スプリング付マット等の処理困難物の適正処理を行う。	5,963	67	ソファ・マット類 15t その他の複合物 60t その他の家電 50t 小型家電フロン回収 35台 廃プラスチック類 20t
74	指定袋取扱事務事業		指定ごみ袋の販売業務を町商工会に委託する。	1,980	67	委託料 1,800箱
75	廃ガラス等再資源化処理事業		ガラス及び陶磁器類の再資源化処理を行う。	2,403	67	委託料 84t
76	脱臭用活性炭入替業務		脱臭設備の劣化した活性炭の入替を行う。	2,997	67	委託料 活性炭 555kg

(課局名 町民課 環境センター)

(単位 千円)

通し 番号	事 務 事 業 名	新規 区分	事 務 事 業 内 容 等	事業費	頁	備 考
77	焼却設備保守点検業務		焼却設備(炉内部・炉下・ガス冷却塔・白煙防止・バグフィルター・煙突・中央制御装置)、塩化水素濃度計、排ガス分析計、空気圧縮機等の点検、清掃、消耗品の交換等を行い機能維持を図る。	9,372	68	委託料
78	古紙類回収及び運搬業務	○	古紙類(新聞・雑誌・段ボール)の回収及び売却業者までの適正な運搬を行う。	4,099	68	委託料
79	環境センター設備補修事業	○	無停電電源装置用蓄電池の交換、No.2灰搬出装置コンベヤチェーン及びスクレーパーの交換、炉内耐火物修繕工事を行い機能維持を図る。	36,857	68	工事請負費 無停電電源装置用蓄電池交換修繕 2,024千円 No.2灰搬出装置コンベヤチェーン及びスクレーパー交換工事 2,728千円 炉内耐火物修繕工事 32,105千円

(課局名 町民課 衛生センター)

(単位 千円)

通し 番号	事 務 事 業 名	新規 区分	事 務 事 業 内 容 等	事業費	頁	備 考
80	各槽清掃業務		し尿の受入槽、貯留槽の砂及び夾雑物が堆積してしまうため、定期的に清掃を行う。	3,289	69	委託料 年4回
81	脱臭用活性炭入替業務		施設の臭気は活性炭吸着により脱臭処理をしているため、年に1度全量入替を行う。	5,548	69	委託料 3.2t
82	水質測定業務		施設から排出される処理水、放流された河川水等の水質を把握及び報告するため、検査測定を行う。	970	69	委託料 月1回
83	樹木管理業務		施設内の除草及び高木の剪定を行い、景観等の保全を行う。	885	69	委託料
84	精密機能検査業務		施設全体の機能検査を行い機能維持を図る。	3,300	69	委託料
85	工業計器点検業務		計装機器(液位計、流量計、変換器等)及びデータ集約装置の保守点検を行う。	4,730	69	委託料

(課局名 町民課 衛生センター)

(単位 千円)

通し 番号	事 務 事 業 名	新規 区分	事 務 事 業 内 容 等	事業費	頁	備 考
86	水処理用活性炭吸着塔清掃業務	○	水処理用活性炭吸着塔の内部及びストレーナーに微粉炭が付着し機能が低下するため、清掃を行い機能維持を図る。	1,045	70	委託料 年3回
87	衛生センター設備補修事業	○	流量計機器、循環ポンプ等の整備を行い、機能維持を図る。	18,264	70	過疎対策事業債 18,200千円 工事請負費 流量計機器整備 4,400千円 UF循環ポンプ整備 5,269千円 水処理設備整 5,350千円 硝化槽循環ポンプ整備 1,925千円 硫酸バンド調節計整備 1,320千円

(課局名 財務課)

(単位 千円)

通し 番号	事 務 事 業 名	新規 区分	事 務 事 業 内 容 等	事業費	頁	備 考
88	財務書類作成事業		総務省の示す統一的な基準に基づき、財務書類(財務四表)を作成し、財政状況の分析を行う。	2,574	33	委託料
89	町有地管理事業		町有地の除草を行い、景観等の保全及び維持管理を行う。	6,029	34	委託料 財務課所管分
90	町有地修繕事業	○	隣接地域の住民の利用状況改善を図るため、町有地の修繕工事を行う。	1,067	35	工事請負費
91	公用バス運転委託事業		公用バスの適正管理を行うため、運行业務を委託する。	8,048	34	委託料 公用車 3台(大型・中型・原子力避難用バス) 年間予定利用回数 160回
92	公用自動車等購入事業		公用車の適正管理を行うため、老朽化した公用車の更新を行う。	5,251	34	3台(軽ワゴン車2台、軽トラック1台) バイク1台 (令和7年度 保有台数 63台)

(課局名 税務課)

(単位 千円)

通し 番号	事 務 事 業 名	新規 区分	事 務 事 業 内 容 等	事業費	頁	備 考
93	固定資産税課税客体調査業務		宅地等の画地認定、計測業務及び画地補正データ等を固定資産税システムへ投入するためのデータ作成並びに状況類似区分図の作成を行う。	1,360	44	委託料
94	確定申告会場整理業務		確定申告相談を行うにあたり、町民の密集が避けられなため、受付従事者の増員により適切な会場整理を行う。	655	44	委託料

(課局名 国保年金課)

(単位 千円)

通し 番号	事 務 事 業 名	新規 区分	事 務 事 業 内 容 等	事業費	頁	備 考
95	介護・福祉・医療等事業所連携定住強化事業		介護・福祉・医療事業所と連携して定住促進を図るため、移住者に家賃の一部助成を行う。(国保年金課は医療事業所が対象)	660	52	①移住支度金 300千円×1世帯 ②家賃助成金 新規 30千円×12月×1世帯
96	医療福祉費(マル福)事業		児童・妊産婦・母子(父子)家庭・重度心身障害者に対し、医療費の助成を行う。	96,029	54	民生費県補助金 42,528千円 現物分93,328千円 現金分2,701千円
97	特例小児・児童医療費助成(マル特)事業		少子化対策として、子育て家庭に係る経済的負担の軽減を図るため、マル福対象外の児童と高校卒業までの児童・生徒に対し、医療費の助成を行う。	15,582	54	町単独事業 公共施設整備基金 10,000千円 現物分 15,228千円 現金分 354千円
98	後期高齢者健診事業		後期高齢者の疾病の早期発見や早期治療、早期介入のために健診と生活に関する問診等を実施する。また、心電図検査等の詳細項目を希望者が受けやすいよう一部費用負担を行う。	7,639	56	雑入(健診負担金) 6,740千円 委託料 見込件数 990件
99	後期高齢者医療広域連合負担金事業		茨城県後期高齢者医療広域連合の事務費等の経費や、後期高齢者に係る医療給付費の町負担分を納付する。	262,100	56	広域連合事務費 12,110千円 医療給付費 249,989千円 前年度精算分 1千円

(課局名 長寿応援課)

(単位 千円)

通し 番号	事 務 事 業 名	新規 区分	事 務 事 業 内 容 等	事業費	頁	備 考
100	老人福祉センター敷地管理事業		老人福祉センター敷地の除草を行い、景観等の保全のため維持管理を行う。	1,562	51	委託料 老人福祉センター敷地 3カ所 1.58ha
101	介護・福祉・医療等事業所連携定住強化事業		介護・福祉・医療事業所と連携して定住促進を図るため、移住者に家賃の一部助成を行う。(長寿応援課は介護事業所が対象)	900	52	①移住支援金 300千円×1世帯 ②家賃助成金 新規 30千円×12月×1世帯 継続 30千円×8月×1世帯
102	高齢者福祉計画及び介護保険事業計画策定事業	○	第9期本計画の最終年度である令和8年度に見直しを行い、令和9年度から令和11年度の3年間を計画期間とする第10期本計画を策定する。	4,411	53	委託料
103	高年者クラブ活動助成事業		高年者クラブ連合会への運営費の補助、単位高年者クラブへの活動費の補助を行う。	1,846	54	民生費県補助金 307千円 町高年者クラブ連合会補助 1,000千円 町単位高年者クラブ活動 助成補助 846千円
104	敬老事業		75歳以上の方を招待して敬老式典を開催し、記念品を贈呈する。また、88歳以上の方に敬老祝い金を支給する。	13,315	53	敬老事業 6,315千円 敬老祝い金 7,000千円
105	老人保護措置事業		おおむね65歳以上で身体上、精神上、環境上及び経済的理由により、居宅での生活が困難な方に養護老人ホームへの入所措置を行う。	36,811	54	民生費負担金 4,851千円 月額256千円×12人×12月 ※月額は入所中5施設の平均額
106	在宅福祉事業		在宅で支援の必要がある高齢者等が住み慣れた地域で安心して自立した生活が継続できるよう、自立援助や安否確認等を行う。	17,095	53	地域福祉振興基金 2,000千円 番場まつの福祉基金 36千円 民生費負担金 42千円 雑入(受益者負担金) 1,560千円 緊急通報 4,844千円 愛の定期便 3,505千円 配食サービス 5,868千円 家族介護用品 995千円 在宅福祉サービス 696千円 地域ケアシステム 564千円 生活管理指導 623千円

(課局名 健康福祉課)

(単位 千円)

通し 番号	事 務 事 業 名	新規 区分	事 務 事 業 内 容 等	事業費	頁	備 考
107	地域人権啓発活動活性化事業	○	県からの人権啓発活動地方再委託事業として、人権啓発講演会を実施する(水戸・鹿島ネットワーク協議会内市町村で8年に1回の実施)。	550	51	(県10/10) 民生費委託金 550千円
108	心配ごと相談所運営事業		町民が安心して生活できる地域社会を構築するため、心配ごと相談所の運営を行う。	520	51	町社会福祉協議会へ委託 第1・3火曜日の月2回、計24回
109	町社会福祉協議会補助事業		福祉行政の向上を図るため、職員人件費及び計画相談事業に対する補助を行う。	61,694	52	①職員設置費 54,609千円 ②計画相談支援 7,085千円
110	町民生委員児童委員協議会補助事業		町民生委員児童委員の相談及び調査のための活動費補助を行う。	2,586	52	定員 50人 (地区委員47人、主任児童委員3人)
111	ボランティア活動推進補助事業		ボランティア活動の充実を図るため、団体への支援を行う。	915	52	①運営費 524千円 ②団体育成補助(17団体) 391千円
112	障害者認定事業		障害者が障害者総合支援法のサービスを利用するため、調査員による調査、主治医意見書を基に障害支援区分認定審査会を開催し、支援区分の決定を行う。	1,220	54	①審査会委員報酬 949千円 ②郵便料 5千円 ③意見書作成手数料等 266千円
113	地域生活支援事業		障害者、障害児の保護者等からの相談に応じるとともに、必要な情報の提供を行う。自立した日常生活・社会生活を営むために必要な各種事業を行う。	38,918	55	民生費国庫補助金 7,037千円 民生費県補助金 3,518千円 ①訪問入浴サービス 338千円 ②地域活動支援センター運営 33,653千円 ③ほか支援事業計 4,927千円
114	障害福祉計画策定業務	○	障害者基本法に基づく障害者基本計画、障害者総合支援法に基づく障害福祉計画及び児童福祉法に基づく障害児福祉計画を一体的に策定する。	2,918	55	①委員報酬 86千円 ②郵便料 82千円 ③委託料 2,750千円
115	自立支援医療(更生医療)給付事業		18歳以上の身体障害者手帳の交付を受けた方で、その障害を除去・軽減する治療等のための医療費の給付を行う。	13,880	55	民生費国庫負担金 6,940千円 民生費県負担金 3,470千円 扶助費 対象者6人

(課局名 健康福祉課)

(単位 千円)

通し 番号	事 務 事 業 名	新規 区分	事 務 事 業 内 容 等	事業費	頁	備 考
116	補装具支給事業		障害者が日常生活や働くことを容易にするため、用具(車いす、下肢装具等)の交付や修理等の費用の支給を行う。	3,200	55	民生費国庫負担金 1,600千円 民生費県負担金 800千円 車いす 1,200千円 義足 600千円 ほか補装具 1,400千円
117	日常生活用具給付事業		障害者の日常生活上の便宜を図るため、生活用具の給付や貸与を行う。	6,000	55	民生費国庫補助金 3,000千円 民生費県補助金 1,500千円 蓄便袋 3,432千円 蓄尿袋 874千円 ほか日常生活用具 1,694千円
118	難病患者等見舞金支給事業		難病患者等の心身の安定と福祉のため、見舞金の支給を行う。	3,840	55	①難病 3,600千円(2千円×12月×150人) ②小児 240千円(2千円×12月×10人)
119	障害福祉サービス事業		障害者が日常生活を営むため、必要な各種サービスの対価となる障害福祉サービス費の支給を行う。	548,792	56	民生費国庫負担金 267,976千円 民生費県負担金 133,988千円 公共施設整備基金 30,000千円 ①生活・居宅介護等 445,244千円 ②障害児 100,836千円 ③療養介護 2,712千円
120	子育て支援促進事業 (ファミリー・サポート・センター事業)		地域において、子どもの預かりなど子育ての支援を受けたい人のために、援助を行いたい人を紹介して組織的に支援を行う。	1,083	58	民生費国庫補助金 361千円 民生費県補助金 361千円 会員登録制の子育て支援 (1時間当たり500円～)
121	結婚新生活支援補助事業		新たに結婚された世帯に対し、新婚生活の負担軽減のため、60万円を上限とし引越費用や家賃等の助成を行う。	1,800	58	民生費県補助金 900千円 29歳以下 600千円×2件 30歳～39歳 300千円×2件
122	次世代育成支援金支給事業		次世代を担う子どもたちが心身ともに健やかに成長できるよう、18歳未満の児童を2人以上養育している保護者に第3子以降の祝金・支援金の支給を行う。	4,900	59	出生祝い金 1,600千円 第3子以降出生 100千円×16人 子育て支援金 3,300千円 ①3歳到達 100千円×15人 ②6歳到達 100千円×18人

(課局名 健康福祉課)

(単位 千円)

通し 番号	事 務 事 業 名	新規 区分	事 務 事 業 内 容 等	事業費	頁	備 考
123	在宅育児支援事業		保育所等を利用せず在宅において育児を行う世帯に在宅育児手当を交付することで経済的負担の軽減を図り、子育て環境の向上を支援する。	12,960	59	ふるさと応援基金 5,000千円 扶助費 648人×20千円
124	放課後児童健全育成事業		放課後に保護者が就労又は不在の小学生を預かり、適切な遊び、生活の場を提供する。	57,049	58	民生費国庫補助金 14,981千円 民生費県補助金 14,981千円 公設5施設、民設3施設の事業委託費
125	児童手当支給事業		0歳から高校生年代終了までの子どもを養育している保護者に対し、次代の社会を担う子どもの健全育成を図るため、児童手当の支給を行う。	275,820	59	民生費国庫負担金 221,502千円 民生費県負担金 27,158千円 扶助費 支給対象児童 1,708人
126	子育て支援事業		妊娠期、出産から育児、思春期と切れ目ない支援に努め、母親の育児不安や孤立化の軽減、地域での子どもの健やかな成長を育むための支援を行う。	1,174	57	乳児全戸訪問及び子育て支援教室の開催
127	介護・福祉・医療等事業所連携定住強化事業		介護・福祉・医療事業所と連携して定住促進を図るため、移住者に家賃の一部助成を行う。(健康福祉課は保育事業所が対象)	1,020	58	①移住支度金 300千円×1世帯 ②家賃助成金 新規 30千円×12月×1世帯 継続 30千円×12月×1世帯
128	妊婦のための支援給付事業		全ての妊婦・子育て家庭が安心して出産・子育てができるよう、相談支援と経済的支援を実施する。妊娠届出時妊婦一人につき5万円、妊娠しているこどもの人数一人につき5万円の給付を行う。	5,500	59	(国10/10) 民生費国庫補助金 5,500千円
129	こども家庭センター事業		全ての妊産婦、子育て世代、子どもへ一体的に相談支援を行う。	8,146	57	(国2/3、県1/6、町1/6) 民生費国庫補助金 4,696千円 民生費県補助金 1,442千円 民生費負担金 188千円
130	民間保育所等運営費補助事業		認定こども園等の保育・教育内容を充実させるため、運営費の助成を行う。	1,500	61	民間3園(常北、みどり、桂)への運営費助成 500千円×3園
131	1号・2号認定者給食費補助事業		1号及び2号認定者に対し、保護者の負担軽減を図るため、給食費の助成を行う。	16,022	61	ふるさと応援基金 3,000千円 1号認定 50人 3,089千円 2号認定 186人 12,933千円

(課局名 健康福祉課)

(単位 千円)

通し 番号	事 務 事 業 名	新規 区分	事 務 事 業 内 容 等	事業費	頁	備 考
132	民間保育所等乳児等保育補助事業		保育体制の整備と向上を図るため、乳児等の保育に従事する非常勤保育士の雇用に対し助成を行う。	2,940	61	民生費県補助金 1,470千円 民間3園ほか広域入所も含む。 月額5千円×入園児童数 1歳児49人
133	子ども・子育て支援交付金補助事業		地域子ども・子育て支援事業の充実を図るため、延長保育や一時預かり等を実施する認定こども園に助成を行う。	33,819	61	民生費国庫補助金 11,273千円 民生費県補助金 11,273千円 延長保育事業、病児保育事業(体調不良児)、 一時預かり事業、子育て支援拠点事業等
134	保育対策総合支援補助事業		保育の充実を図るため、補助員の確保、感染防止対策等に要する費用の助成を行う。	3,600	61	(県間接補助 国1/2、県1/4) 民生費県補助金 2,700千円
135	施設型給付事業		民間保育所、認定こども園の運営の充実を図るため、公定価格に基づき児童の教育・保育に要する費用の助成を行う。	540,489	61	民生費国庫負担金 261,755千円 民生費県負担金 107,760千円 民生費県補助金 10,873千円 公共施設整備基金 30,000千円 ①保育所 42,813千円 ②1号認定 83,642千円 ③2・3号認定 414,034千円
136	公立認定こども園運営事業		ななかいこども園の健全な管理運営を行う。	69,608	59	民生費国庫負担金 126千円 民生費県負担金 21千円 民生費負担金 213千円 雑入(職員給食費等) 1,071千円 町立ななかいこども園運営にかかる事業費
137	(修正前) 旧ななかいこども園園舎解体等事業		移転後の旧ななかいこども園の園舎解体及び現園舎の施設備品等を保管する倉庫の設置工事を行う。	31,163	60	工事請負費
137	(修正後) 旧ななかいこども園園舎解体等事業		移転後の旧ななかいこども園の園舎及び倉庫等の解体を行う。	27,599	60	工事請負費
138	(修正後) ななかいこども園倉庫建替事業		旧ななかいこども園倉庫の解体に伴い、現園舎の施設備品等を保管する倉庫の設置工事を行う。	3,564	60	工事請負費
139	病後児保育事業		子ども・子育て支援事業の一環として、病気の「回復期」であり、かつ集団保育が困難な児童について、ななかいこども園の専用スペースで一時的に保育を行う。	7,725	59	民生費国庫補助金 1,371千円 民生費県補助金 1,371千円 業務に従事する保育士の人件費及び運営費

(課局名 健康福祉課)

(単位 千円)

通し 番号	事 務 事 業 名	新規 区分	事 務 事 業 内 容 等	事業費	頁	備 考
140	保健衛生総務事業		人件費の確保及び健康管理システムや各種団体等への負担金及び補助金に関する事業を行い、地区組織活動の育成等を行う。	47,062	61	衛生費県補助金 70千円 負担金 1,147千円(連携中枢都市事業) 補助金 589千円(食改、愛育会)
141	予防接種事業		予防接種の実施により、感染症の予防及び疾病の流行を抑える(定期予防接種(A類疾病・B類疾病)、任意予防接種2種類)。	37,481	62	衛生費県負担金 86千円 R8～定期接種 RSウイルス 29,800円
142	母子保健事業		妊産婦や乳幼児の健診、歯みがき教室等を実施するとともに、未熟児養育医療や産後ケアに関する助成を行う。	12,192	63	衛生費国庫負担金 382千円 衛生費国庫補助金 635千円 衛生費県負担金 191千円 衛生費県補助金 200千円 雑入(負担金等) 134千円 委託料 9,010千円ほか
143	健康診査事業		がん、生活習慣病等の早期発見や予防のために各種健診を行う。	22,466	63	衛生費県補助金 1,114千円 総合健診 7日間 集団健診 12日間 婦人科がん検診 10日間 骨粗鬆症検診 2日間
144	健康づくり事業		生活習慣の改善、運動の習慣化を図るための運動教室の実施や、ウォーキングコース案内看板設置等を行う。	1,541	63	衛生費県補助金 200千円 運動教室 報償費、委託料 400千円 看板設置工事 814千円 ほか
145	保健福祉センター事業		保健福祉センターの管理及びトレーニング室の一般開放を行う。	20,431	63	委託料 11,402千円ほか
146	七会保健福祉センター照明灯LED化事業		城里町地球温暖化対策実行計画に基づき、施設内照明をLED化するため、工事を行う。	19,910	64	過疎対策事業債 19,900千円 工事請負費

令和8年度予算 主要事務事業
(一般会計分)

教育産業常任委員会資料

(課局名 農業政策課)

(単位 千円)

通し 番号	事 務 事 業 名	新規 区分	事 務 事 業 内 容 等	事業費	頁	備 考
1	ふるさと魅力発見隊事業		農地の維持・保全に対する住民活動を促すとともに、農業体験活動を行う。	540	74	農林水産業費県委託金 県10/10 540千円 委託料
2	農地地図情報システム保守管理事業		農地地図システムの更新・保守管理を行い、事務の効率化・適正化を図る。	1,342	74	農林水産業費県補助金 1,074千円 町負担 268千円
3	農林病虫害防除実施協議会補助事業		水稻の病虫害防除を実施した農業者のうち、経営所得安定対策事業に係る営農計画書が提出されている農業者に対して、防除実施面積に応じて助成を行う。	4,049	74	1,200円×33,740a/10 (10aあたり最大1,200円)
4	新規就農者支援事業		農業次世代人材投資資金・新規就農者育成総合対策の上乗せ事業として、新規就農者に対して、経営安定の支援をする。	1,800	74	360千円×4人 180千円×2人
5	町農業再生協議会補助事業		経営所得安定対策・産地交付金等の事業の安定運営を図る。	2,941	74	農林水産業費県補助金 2,900千円
6	農業次世代人材投資資金交付事業		新規就農者が農業を始めてから経営が安定し、個人農家として独立できるよう支援する。	600	74	農林水産業費県補助金 600千円 600千円×1人(前期分のみ)
7	新規就農者育成総合対策補助事業		就農に向けた研修資金、親元就農を含む経営開始時の投資を基本とする経営開始資金を支援し、農業への人材の定着を図る。	10,500	75	農林水産業費県補助金 10,500千円 1,500千円×5人 2,250千円×1人(夫婦型) 750千円×1人(後期分のみ)
8	中山間地域等直接支払交付金事業		農業経営における土地条件の悪い集落に対し、国・県・町より補助を行うことで、農業経営の安定化に向けた支援を図る。	1,460	74	農林水産業費県補助金 1,044千円 ふるさと水と土保全基金 400千円 5集落 6,400円/10a×2,280.22a
9	多面的機能支払交付金事業		近年の過疎化、高齢化の進行に伴い集落機能が低下したため、共同活動に支援を行い、地域資源の適切な保全管理を推進する。	19,754	75	農林水産業費県補助金 14,815千円 農地維持:(田)43,950a、(畑)7,898a 共同活動:(田)19,785a、(畑)6,487a 長寿命化:(田)2098a、(畑)300a

(課局名 農業政策課)

(単位 千円)

通し 番号	事 務 事 業 名	新規 区分	事 務 事 業 内 容 等	事業費	頁	備 考
10	農産物直売所に関する農業者育成補助事業		町内の直売所に農産物を出荷している農業者を支援することにより、直売所への出荷を促進し、地産地消の取り組みを強化する。	9,900	75	直売所における売上販売額の5%補助 10万円以下 5,000円×110 30万円以下 15,000円×110 50万円以下 25,000円×40 100万円未満 50,000円×50 120万円以上 60,000円×70
11	環境保全型直接支払交付金事業	○	環境問題に対する国民の関心が高まる中で、当町農業でも環境保全を重視したものに転換していくとともに、地球温暖化防止や生物多様性保全等に積極的に貢献していく。	2,080	75	農林水産業費県補助金 1,560千円 有機農業:14,000円/10a 炭素貯留効果が高い有機農業:2,000円/10a 取組面積1,300a ×16,000円 ÷10
12	鳥獣被害対策事業		イノシシなどの有害鳥獣による農林産物の被害防止のため、鳥獣被害対策実施隊への補助、狩猟免許取得や防護柵等の設置に対する補助を行うことで、有害鳥獣の捕獲向上を図る。	3,797	73	農林水産業費県補助金 1,050千円 鳥獣捕獲報奨金300頭1,500千円 わな免許補助 117千円 防護柵等補助(県1/2補助) 60千円×35人 2,100千円 箱わな補助 80千円
13	地域おこし協力隊事業(農業分野)		農業分野で地域おこし協力隊が、町内農家ででの研修を積みながら城里町での就農を目指す。	63,084	73	14人(10人+新規4人)
14	集団生産調整組合補助事業		4人以上で1ha以上の転作を実施する団体へ補助を行うことで、転作奨励を図る。	720	75	補助金 90千円×8団体
15	生産調整対策補助事業		転作田及び飼料用米等への補助を行うことで、農家の転作奨励を図る。	25,000	75	国(野菜等)20千円/10a×35ha 新規需要米10千円/10a×57ha 町(地力増進)20千円/10a×1ha 景観形成10千円/10a×11ha 団地加算20千円/10a×55ha
16	放牧場維持管理業務		町内飼養家畜の健全な育成に寄与するため、放牧場の維持管理を行う。	850	75	鍛冶屋沢放牧場 300千円 小勝放牧場 550千円
17	樋口堰路線修繕事業(錫高野)		災害で被災した堰を撤去するための実施設計を行う。	1,471	76	委託料

(課局名 農業政策課)

(単位 千円)

通し 番号	事 務 事 業 名	新規 区分	事 務 事 業 内 容 等	事業費	頁	備 考
18	農業競争力強化基盤整備事業		増井土地改良区の再基盤整備事業及び49期生常北地区の土地改良維持管理適正化事業を行い、農地の持続性と利便性の向上を図る。	13,920	76	ふるさと応援基金 5,000千円 農業競争力強化基盤整備事業負担金 増井土地改良区事業費100,000千円×12% 12,000千円 土地改良維持管理適正化事業拠出金 1,920千円
19	県単土地改良事業		土地改良区の県単土地改良事業に対し県47.5%(山急)、町20%の補助を行うことで、農業生産基盤の機能向上と環境整備を図る。	22,275	76	県単土地改良総事業費 33,000千円×67.5% 【町補助金 内訳】 小坂南田地区 2,025千円 作内地区 2,363千円 新町地区 1,687千円 阿波山・粟地区 13,500千円 北方地区 2,700千円

(課局名 農業委員会事務局)

(単位 千円)

通し 番号	事 務 事 業 名	新規 区分	事 務 事 業 内 容 等	事業費	頁	備 考
20	農地中間管理事業		農地中間管理機構から委託を受け、地域計画の実現に向けて農用地利用集積等促進計画を策定し、担い手への農地集積・集約化を図る。	2,817	71	農業費受託事業収入 2,814千円 会計年度任用職員 2,679千円、 需用費 80千円、役務費 22千円、 使用料 36千円
21	農地地図管理事業		タブレット等を使用し、荒廃農地調査を主とした現地の確認を行う。	2,933	72	委託料
22	農地流動化奨励事業		認定農業者や担い手農家等が、経営規模拡大のため農地の利用集積等、遊休農地の解消を図った借り手農家等に対して奨励金を交付する。	638	77	負担金、補助及び交付金

(課局名 都市建設課)

(単位 千円)

通し 番号	事 務 事 業 名	新規 区分	事 務 事 業 内 容 等	事業費	頁	備 考
23	道路台帳補正事業		道路台帳年度更新のため補正を委託する。 (町内一円)	8,206	82	委託料

(課局名 都市建設課)

(単位 千円)

通し 番号	事 務 事 業 名	新規 区分	事 務 事 業 内 容 等	事業費	頁	備 考
24	道路境界確定資料データベース作成事業		道路境界の適正管理を図るためデータベースの追加及び更新を委託する。 (町内一円)	1,463	82	委託料
25	町道維持補修事業		町道維持補修のための設計及び工事等を行う。 (町内一円)	93,868	83	公共施設整備基金 30,000千円 公共施設総合管理基金 20,000千円 委託料 8,668千円 工事請負費 82,500千円 公有財産購入費 1,600千円 補償、補填及び賠償金 1,100千円
26	町道7-03号線落石対策事業		落石対策のための測量設計及び工事を行う。 (岩船地内)	39,083	83	緊急自然災害防止対策事業債 39,000千円 委託料 8,283千円 工事請負費 30,800千円
27	町道1009・0201号線道路排水整備事業		町道の排水整備のための測量設計を行う。 (石塚地内)	2,607	83	緊急自然災害防止対策事業債 2,600千円 委託料
28	町道2286号線落石対策事業		落石対策のための測量設計及び工事を行う。 (下古内地内)	23,738	83	緊急自然災害防止対策事業債 23,700千円 委託料 2,948千円 工事請負費 20,790千円
29	町道1006号線法面補修事業		町道の法面補修工事のため、調査測量設計を行う。 (石塚地内)	6,468	83	緊急自然災害防止対策事業債 6,400千円 委託料
30	町道3029号線道路排水整備事業	○	町道の排水整備のため測量設計及び工事を行う。 (石塚地内)	11,550	83	緊急自然災害防止対策事業債 11,500千円 委託料 1,628千円 工事請負費 9,922千円
31	町道1190号線道路補修事業	○	町道の路面及び法面の補修をするため、測量設計を行う。 (那珂西地内)	5,962	83	緊急自然災害防止対策事業債 5,900千円 委託料
32	法定外水路補修事業	○	法定外水路の修繕をするため、測量設計を行う。 (増井地内)	3,630	83	委託料
33	町道105号線道路補修事業	○	町道の舗装及び法面の補修をするため、測量設計及び工事を行う。 (下赤沢地内)	33,891	83	緊急自然災害防止対策事業債 33,800千円 委託料 6,721千円 工事請負費 27,170千円

(課局名 都市建設課)

(単位 千円)

通し 番号	事 務 事 業 名	新規 区分	事 務 事 業 内 容 等	事業費	頁	備 考
34	排水管渠清掃事業		町道排水設備の清掃を委託する。 (町内一円)	5,247	83	委託料
35	町道1380号線道路舗装事業	○	町道の舗装を修繕するため、測量設計及び工事を行う。 (上入野地内)	18,491	83	委託料 6,710千円 工事請負費 11,781千円
36	私道路用地受入れ事業		私道路用地の受入れのため、調査測量及び補助を行う。 (町内一円)	16,500	83	委託料 2,500千円 負担金、補助及び交付金 14,000千円
37	町道8-1075号線道路舗装修繕事業		町道の舗装を修繕するため、工事を行う。 (錫高野地内)	17,270	83	過疎対策事業債 17,200千円 工事請負費
38	町道7-08号線道路舗装修繕事業		町道の舗装を修繕するため、工事を行う。 (阿波山地内)	33,000	83	過疎対策事業債 33,000千円 工事請負費
39	町道2020号線道路舗装修繕事業		町道の舗装を修繕するため、工事を行う。 (石塚地内)	3,630	83	工事請負費
40	町道枝払い事業		町道の通行に支障のある樹木の枝払い等を行う。 (町内一円)	2,600	83	工事請負費
41	法定外水路補修事業		法定外水路の修繕のため、工事を行う。 (上阿野沢地内)	16,170	83	工事請負費
42	町道除草事業		町道除草のため、工事を行う。 (町内一円)	60,272	83	工事請負費
43	町道8-0585号線道路改良事業		町道改良のため、用地測量・補償調査を行う。 (阿波山地内)	13,046	84	過疎対策事業債 13,000千円 委託料
44	町道1383号線外道路改良事業		町道改良のため、用地測量を行う。 (上入野地内)	16,621	84	合併特例事業債 15,700千円 委託料

(課局名 都市建設課)

(単位 千円)

通し 番号	事 務 事 業 名	新規 区分	事 務 事 業 内 容 等	事業費	頁	備 考
45	町道1024・1025号線道路改良事業		町道改良のため、用地測量・補償調査を行う。 (石塚地内)	16,720	84	合併特例事業債 15,800千円 委託料
45	町道1024・1025号線道路改良事業		町道改良のため、路線測量・詳細設計・用地測量・補償 調査を行う。 (石塚地内)	22,704	84	合併特例事業債 21,500千円 委託料 町道1024号線 測量設計の一部追加
46	地区計画道路9-4号線道路改良事業		町道改良のため、用地測量・補償調査及び用地取得・補 償を行う。 (石塚地内)	17,151	84	合併特例事業債 16,200千円 委託料 13,871千円 公有財産購入費 1,104千円 補償、補填及び賠償金 2,176千円
47	境界杭設置事業		道路改良済区間の道路境界杭設置を行う。	5,159	84	委託料
48	町道1238号線道路改良事業		町道改良のため、地形測量及び概略設計を行う。 (那珂西地内)	5,005	84	委託料
49	町道2235号線外道路改良事業	○	町道改良のため、地形測量及び概略設計を行う。 (増井地内)	7,106	84	委託料
50	町道3083・3084号線道路改良事業	○	町道改良のため、路線測量・概略設計を行う。 (上青山・小坂地内)	8,877	84	委託料
51	建設残土処分場及びストックヤード調査事業	○	現在使用している常北地区建設残土処分場の受入れが 完了するため、新たな建設残土処分場及びストックヤード の調査を行う。 (常北地内)	500	84	委託料 議案第41号追加
52	町道8-0375号線道路改良事業		町道改良のため、工事及び物件移転補償を行う。 (高久地内)	90,000	84	過疎対策事業債 90,000千円 工事請負費 82,500千円 補償、補填及び賠償金 7,500千円
53	町道2006号線道路改良事業		町道改良のため、工事を行う。 (石塚地内)	23,100	84	合併特例事業債 21,900千円 工事請負費
54	建設残土処分場及びストックヤード排水整備事業 ストックヤード整備事業		三角グラウンド下の残土処分場の排水整備工事を行う。 ストックヤード整備事業のため、工事を行う。 (石塚地内)	2,640	84	工事請負費

(課局名 都市建設課)

(単位 千円)

通し 番号	事 務 事 業 名	新規 区分	事 務 事 業 内 容 等	事業費	頁	備 考
55	町道2218号線道路改良事業		町道改良に伴う、流末排水の工事を行う。 (磯野地内)	7,315	84	合併特例事業債 6,900千円 工事請負費
56	町道1110号線道路改良事業		町道改良のため、用地取得・補償を行う。 (那珂西地内)	14,736	84	合併特例事業債 13,900千円 公有財産購入費 10,000千円 補償、補填及び賠償金 4,736千円
57	橋梁定期点検業務委託(メンテ)44橋分		橋梁長寿命化修繕計画に基づき、定期点検を委託する。 (町内一円)	26,413	85	土木費国庫補助金 15,544千円 委託料
58	橋梁補修設計業務(メンテ)2橋分		橋梁を良好な状態に保全し安全かつ円滑な交通を確保するため、対象橋梁の補修設計を行う。 (錫高野・御前山地内)	14,938	85	土木費国庫補助金 8,791千円 過疎対策事業債 6,000千円 委託料
59	橋梁長寿命化修繕計画に伴う修繕事業 (メンテ)第7号橋		橋梁長寿命化修繕計画に基づき、修繕の積算・工事及び工事監理を行う。 (御前山地内)	11,176	85	土木費国庫補助金 5,890千円 過疎対策事業債 4,700千円 委託料 1,166千円 工事請負費 10,010千円
60	橋梁長寿命化修繕計画に伴う修繕事業 (メンテ)押寄木橋		橋梁長寿命化修繕計画に基づき、修繕の積算・工事及び工事監理を行う。 (小勝地内)	48,026	85	土木費国庫補助金 25,518千円 過疎対策事業債 20,100千円 委託料 4,664千円 工事請負費 43,362千円
61	南行川護岸補修事業		南行川護岸整備のため、設計を行う。 (石塚地内)	1,815	85	緊急自然災害防止対策事業債 1,800千円 委託料
62	岩谷川護岸補修事業	○	岩谷川護岸整備のため、設計及び工事を行う。 (塩子地内)	28,688	85	緊急自然災害防止対策事業債 28,600千円 委託料 4,488千円 工事請負費 24,200千円
63	新道川整備事業		新道川整備のため、工事を行う。 (石塚地内)	25,014	85	緊急自然災害防止対策事業債 25,000千円 工事請負費
64	岩船川護岸補修事業	○	岩船川護岸整備のため、設計及び工事を行う。 (岩船地内)	31,009	85	緊急自然災害防止対策事業債 31,000千円 委託料 6,809千円 工事請負費 24,200千円
65	中の沢川護岸補修事業	○	中の沢川護岸整備のため、設計を行う。 (下赤沢地内)	4,356	85	緊急自然災害防止対策事業債 4,300千円 委託料

(課局名 都市建設課)

(単位 千円)

通し 番号	事 務 事 業 名	新規 区分	事 務 事 業 内 容 等	事業費	頁	備 考
66	河川浚渫事業		町内河川の氾濫等を防ぐため浚渫工事を行う。 (町内一円)	4,000	85	緊急浚渫推進事業債 4,000千円 工事請負費
67	小河川維持補修事業		町内河川の氾濫等を防ぐため維持補修工事を行う。 (町内一円)	2,600	85	工事請負費
68	木造住宅耐震改修事業		木造住宅の耐震改修等を実施する費用の一部を補助する。	6,740	86	土木費国庫補助金 3,360千円 土木費県補助金 1,677千円 雑入(負担金) 20千円 委託料 99千円×10件 補助金 1,150千円×5件
69	住宅リフォーム補助事業		住宅リフォームを実施する費用の一部を補助する。	3,000	86	土木費国庫補助金 900千円 補助金 100千円×30件
70	ブロック塀等安全確保事業		危険ブロック塀の除去等を実施する費用の一部を補助する。	600	86	土木費国庫補助金 300千円 土木費県補助金 75千円 補助金 200千円×3件
71	公園維持管理業務		町管理公園の維持管理を行う。	10,851	86	ふるさと応援基金 3,000千円 委託料 8,871千円 工事請負費 1,980千円
72	地区公園維持補修等補助事業		自治会が管理する公園の遊具等を適切に管理するため、費用の一部を補助する。	1,100	86	補助金 補修・撤去 500千円×2件 点検 100千円×1件
73	町営住宅子育て世帯向けリフォーム修繕事業		子育て世帯の支援を目的とし、既設公営住宅の空部屋を子育て世帯向けにリフォーム修繕を行う。	40,073	87	土木費国庫補助金 18,030千円 委託料 7,040千円 工事請負費 33,033千円
74	町営住宅除草業務		町営住宅敷地の除草業務を委託する。	3,193	87	委託料
75	町営住宅管理修繕業務		町営住宅の管理及び修繕業務を委託する。	33,107	88	委託料
76	町営住宅樹木等伐採業務		町営住宅敷地の樹木等の伐採・処理業務を委託する。	1,166	88	委託料

(課局名 都市建設課)

(単位 千円)

通し 番号	事 務 事 業 名	新規 区分	事 務 事 業 内 容 等	事業費	頁	備 考
77	町営住宅子育て世代支援事業		町営住宅に入居する子育て世代に補助金を交付する。	1,500	88	補助金 300千円×5件
78	町営住宅冷房設備準備支援事業		町営住宅の冷房設備設置に係る経費の一部を補助する。	2,000	88	補助金 100千円×20件
79	町営南・米沢団地建替事業		町営団地の建替のため、工事監理委託や建築工事(2棟)及び駐車場整備工事を行う。	178,922	88	土木費国庫補助金 55,577千円 公共施設等総合管理基金 50,000千円 役務費 436千円 委託料 16,478千円 工事請負費 162,008千円
80	移住定住促進住宅整備事業	○	PPP/PFI導入可能性調査業務を委託する。	4,730	88	土木費国庫補助金 2,128千円 委託料
81	町営住宅移転支援補助事業		町営住宅入居者の移転の経費負担を軽減するため補助を行う。	1,100	89	補助金 民間賃貸住宅への移転300千円×1件 町営住宅への移転200千円×4件

(課局名 教育委員会事務局)

(単位 千円)

通し 番号	事 務 事 業 名	新規 区分	事 務 事 業 内 容 等	事業費	頁	備 考
82	水戸桜ノ牧高等学校常北校後援会補助事業		常北校の存続支援のため、後援会へ補助を行う。	2,100	95	合宿補助200千円、通学費補助550千円、 給食費補助540千円、存続対策費補助 600千円、その他補助(部活動補助ほか) 210千円
83	那珂川のほとりに教育支援金交付事業		那珂川のほとりに教育支援基金を活用して、経済的に困窮している家庭(要保護・準要保護世帯)の児童・生徒を支援するため、支援金の交付を行う。	1,980	95	那珂川のほとりに教育支援基金 1,980千円 要保護・準要保護 3万円×66人(見込)
84	通学費助成事業		路線バスや鉄道を利用して通学する高校生の保護者、路線バスを利用して町外の小中学校や大学等に通学する児童・生徒・学生の保護者等の経済的負担を軽減するため、費用の一部を助成する。また、町内小学校の遠距離通学者に対して、路線バス定期券代金の全額助成等を行う。	17,708	95	過疎対策事業債 2,200千円 路線バス 16,000千円 鉄道 1,200千円 小学校遠距離 508千円

(課局名 教育委員会事務局)

(単位 千円)

通し 番号	事 務 事 業 名	新規 区分	事 務 事 業 内 容 等	事業費	頁	備 考
85	入学等支援金交付事業		令和8年度中に満6才、満12才、満15才を迎える児童生徒の保護者に対し、新生活を迎える子育て世帯の経済的負担を軽減するとともに、児童及び生徒の健全な育成を支援するため、児童生徒1人あたり3万円を支給する。	10,050	95	ふるさと応援基金 4,000千円 過疎対策事業債 2,700千円 満6歳 3,150千円 満12歳 3,180千円 満15歳 3,720千円
86	特別支援学校就学児童生徒給食費支援金交付事業		特別支援学校に就学する児童生徒の保護者に対し、負担している給食費の全額を支援金として交付する。	780	95	補助金 対象者見込 13人
87	学校給食における食物アレルギー対応支援金交付事業		食物アレルギーがあることにより、給食の全部又は一部を食べることができずに弁当等を持参している児童生徒の保護者に対し支援金を交付する。	308	95	補助金 対象者見込 22人
88	非常勤講師事業(TT非常勤講師)		小中学校に補助教員を配置し、複数の教員で学習指導や生活指導を行うことにより、児童生徒の学力の向上及び生活習慣の取得を図る。	16,093	93	石塚小2人、他各小学校1人 各中学校1人 計8人 報酬 15,396千円 旅費 697千円
89	ALT事業		小中学校にALT(外国語指導助手)を派遣し、児童生徒の英語教育の充実及び国際感覚・コミュニケーション能力の向上を図る。	14,209	93	4人 報酬 13,500千円 旅費 709千円
90	適応指導事業		心理的要因や他の理由等で学校に登校できない児童生徒に、指導員が基礎学力の補充、集団への適応、基本的生活習慣の改善等の支援を行う。	7,070	93	指導室長1人、指導員2人 報酬 5,530千円、職員手当等 1,135千円 旅費 296千円、需用費 109千円
91	学校生活支援員配置事業		障害等を有することにより小学校生活の適応が困難な児童に対し、生活支援員を配置して支援を行う。	11,871	95	生活支援員7人 報酬 9,824千円、 職員手当等 2,047千円
92	教員業務支援員配置事業		フッ化物洗口事業を実施する小学校にフッ化物洗口の準備等を行う教員業務支援員を配置し、教員の業務負担の軽減を図る。	8,479	95	教育費県補助金 5,304千円 小学校5校 5人 報酬 7,017千円、職員手当等 1,462千円
93	スクールバス運行業務		学校再編された小学校の児童送迎用のスクールバス運行を行う。 常北・桂・七会小学校(6路線・7台運行※うちジャンボタクシー1台)	39,650	96	過疎対策事業債 24,600千円 常北小:小型1台、中型1台、 ジャンボタクシー1台 桂小:小型1台、中型1台 七会小:小型 2台

(課局名 教育委員会事務局)

(単位 千円)

通し 番号	事 務 事 業 名	新規 区分	事 務 事 業 内 容 等	事業費	頁	備 考
94	沢山小学校屋内運動場改修事業	○	沢山小学校屋内運動場について、城里町教育施設等長寿命化計画に基づき、改修工事を実施する。 また、経年劣化により更新が必要となっているカーテンについてもあわせて修繕工事を実施する。	33,482	97	過疎対策事業債 33,400千円 委託料 1,705千円 工事請負費 運動場改修 26,354千円 カーテン修繕 5,423千円
95	七会小学校避難器具改修事業	○	七会小学校に設置されている避難器具について、製造より30年以上が経過しており更新が必要となることから、交換工事を実施する。	2,200	97	過疎対策事業債 2,200千円 工事請負費
96	石塚小学校消防設備修繕事業	○	石塚小学校の屋内消火栓ポンプユニットについて、漏水が発生しているため、不具合箇所の交換修繕工事を実施する。	9,900	97	工事請負費
97	石塚小学校LED照明交換事業	○	蛍光灯の生産が2027年に終了となるため、各小学校について順次計画的に更新する。	2,000	97	脱炭素化推進事業債 1,800千円 工事請負費
98	小学校水泳学習委託業務		児童の水泳技術の向上及び安全確保のため、ホロルの湯の水泳インストラクターに指導を委託する。	3,621	98	ふるさと応援基金 1,000千円 委託料
99	理科教育設備整備事業		小中学校において、理科の観察実験設備の充実を図る。	1,555	98	教育費国庫補助金 777千円 小学校 415千円 中学校 1,140千円
100	要保護・準要保護就学援助費交付事業		経済的な理由により就学困難な児童・生徒の保護者に対し必要な援助を行うため、学用品等の費用を支援する。	6,565	98	教育費国庫補助金 52千円 対象見込 66人 小学校費 2,552千円 中学校費 4,013千円
101	特別支援教育就学奨励費交付事業		特別支援学級に在籍する児童・生徒の保護者の経済的負担を軽減するため、奨励費の交付を行う。	1,886	98	教育費国庫補助金 942千円 対象見込 52人 小学校費 962千円 中学校費 924千円
102	校内フリースクール運営員配置事業		不登校生徒支援のため各中学校に設置する校内フリースクールに学習支援も兼ねた運営員を各中学校に1名ずつ配置する。	4,060	98	教育費県補助金 827千円 報酬 3,885千円 旅費 175千円

(課局名 教育委員会事務局)

(単位 千円)

通し 番号	事 務 事 業 名	新規 区分	事 務 事 業 内 容 等	事業費	頁	備 考
103	常北中学校屋上防水改修事業	○	屋上のシート防水に浮き・膨れが生じており修繕が必要であるため、防水改修工事のための設計を委託する。	2,937	99	公共施設等適正管理推進事業債 2,600千円 委託料
104	桂中学校図書室外部木製建具修繕事業	○	図書室の外部木製建具が経年劣化により腐食し、開閉が困難な状況であるため、修繕工事を行う。	3,960	100	過疎対策事業債 3,900千円 工事請負費
105	常北中学校屋内バスケットゴール修繕事業	○	屋内体育館の吊り下げ式バスケットゴールの昇降に不可欠となるセノライトモーターが経年劣化により不具合をきたし、昇降に支障をきたしているため修繕工事を実施する。	1,997	100	公共施設等総合管理基金 1,000千円 工事請負費
106	桂中学校LED照明交換事業	○	蛍光灯の生産が2027年に終了となるため、各中学校について順次計画的に更新する。	2,000	100	過疎対策事業債 2,000千円 工事請負費
107	桂中学校屋内運動場照明器具交換事業	○	桂中学校屋内運動場のLED高天井照明器具について、更新が必要となるため交換工事を実施する。	15,865	100	過疎対策事業債 15,800千円 工事請負費
108	拠点校部活動送迎バス運行委託事業		拠点校部活動事業として、桂中と常北中間の参加生徒の送迎のためバスの運行を委託する。	5,562	101	過疎対策事業債 5,500千円 委託料
109	部活動バス借上事業		県大会出場する中学校部活動のため、バスを借り上げる。	1,843	101	
110	原子力・エネルギー教育支援事業		原子力やエネルギーに関する教育に取り組むため、実験器具の購入を行う。	1,148	101	教育費県補助金 10/10 1,148千円
111	はたちの集い式典事業		二十歳を迎えた青年の新たな門出を祝福し激励するとともに、社会からの信頼と期待に応えられる社会人になるための自覚と認識を促進することを目的として、式典を開催する。	490	102	報償費 335千円 需用費 155千円
112	各社会教育団体補助事業		活動運営費に対する補助を行う。 (社会教育団体、文化財保護団体)	2,474	103	補助金 社会教育団体 11団体 文化財保護団体 2団体

(課局名 教育委員会事務局)

(単位 千円)

通し 番号	事 務 事 業 名	新規 区分	事 務 事 業 内 容 等	事業費	頁	備 考
113	ふれあいの船事業		町内の小学校6年生を対象として、北海道の雄大な自然の中での活動や船を利用した集団活動をおし、学校生活では得られない貴重な体験を積むことにより、相互の心のふれあいや自然とのふれあいを深め、心身ともに調和のある人間形成を図る。	14,817	102	ふるさと応援基金 7,000千円 旅費 81千円 委託料 13,523千円 補助金 1,213千円
114	生涯学習地区推進事業		住民が「住民参画」の視点に立って、地域に根ざした活動をおし、地域の親睦を図る団体に対し補助を行う。	490	103	負担金、補助及び交付金
115	地域クラブ活動事業		休日の中学校部活動を地域クラブ活動に段階的に移行させ、多様で持続可能なスポーツ、文化芸術環境の整備を行う。	5,112	102	報償費 448千円 旅費 96千円 役務費 48千円 委託料 4,520千円
116	定期講座・一日講座開催事業		町内4施設(常北公民館、桂町民センター、七会町民センター及び岩船地区分館)で町民ニーズに即した各種講座を開催して、町民が自ら学習する機会を作るための公民館主催事業を行う。	2,316	104	定期講座 常北9講座、桂4講座、七会4講座、 岩船5講座 一日講座 年間22回程度
117	常北公民館屋根防水改修事業		施設老朽化による雨漏り等に伴い屋根防水改修を行い、施設の維持管理を図る。	4,301	104	公共施設等適正管理推進事業債 3,800千円 委託料
118	常北公民館照明LED化改修事業		館内(玄関ホール、廊下、和室)の照明をLED化し、良好な施設環境を確保する。	1,369	105	工事請負費
119	常北公民館調理室エアコン設置事業		夏季の安全な利用環境を確保するため、調理室のエアコン設置を行う。	1,795	105	工事請負費
120	地区公民館運営補助事業		町内各地区の集落センター等に運営費及び施設修繕費を補助して、安定した集落センターの運営に資するための補助を行う。	4,435	105	補助金 運営費補助 1,840千円 施設補修補助 2,595千円
121	コミュニティセンター城里自主事業		コンサート等の公演を開催し、芸術文化の高揚を図る。	5,731	106	役務費 231千円 委託料 5,500千円

(課局名 教育委員会事務局)

(単位 千円)

通し 番号	事 務 事 業 名	新規 区分	事 務 事 業 内 容 等	事業費	頁	備 考
122	コミュニティセンター城里トイレ改修事業		館内のトイレを洋式化し、利用者の利便性と衛生環境の充実を図る。	1,375	107	委託料
123	コミュニティセンター城里施設改修事業	○	施設の老朽化に伴う改修及び防犯安全対策を図るため、監視カメラ設置及び地下タンク改修、ホールホリゾン幕改修を行う。	4,558	107	工事請負費
124	コミュニティセンター城里施設備品購入事業	○	研修室の椅子及び図書室の視聴覚資料収納棚を購入し、利用者の利便性の向上を図る。	1,979	107	備品購入費
125	コミュニティセンター城里 図書及び視聴覚資料購入事業		図書、視聴覚資料を購入し、利用者サービスの充実及び利用率の向上を図る。	1,660	107	備品購入費 視聴覚資料 660千円 図書購入 1,000千円
126	地域おこし協力隊事業(文化事業分野)		コミュニティセンター城里の活性化と利用促進のため、地域団体との交流を図りながら定住・定着を目指す「地域おこし協力隊」を募集する。	5,496	105	新規1人
127	桂図書館学習室タイルカーペット改修事業	○	経年劣化により汚損・摩耗し、美観及び衛生面の低下が著しい床材タイルカーペットの改修を行う。	954	109	工事請負費
128	桂図書館屋根天窓修繕事業	○	老朽化による雨漏り等に伴い、館内設備の保護のため屋根天窓の修繕を行う。	1,551	109	工事請負費
129	桂図書館トイレ改修事業	○	館内トイレの洋式化及び手洗い場の自動水栓改修を行い、利用者の利便性と衛生環境の充実を図る。	1,980	109	工事請負費
130	桂図書館学習室無線LAN整備事業	○	学習室の無線LAN整備を行い、利用者の利便性と施設環境の充実を図る。	396	109	工事請負費
131	桂図書館駐車場修繕事業	○	経年劣化により消えてしまった駐車場ライン等の修繕を行い、利用者の利便性と安全の確保を図る。	847	109	工事請負費
132	桂図書館図書及び視聴覚資料購入事業		図書、視聴覚資料を購入し、利用者サービスの充実及び利用率の向上を図る。	5,660	109	備品購入費 視聴覚資料 1,380千円 図書購入 4,280千円
133	黒澤止幾生家屋根シート掛替事業		黒澤止幾生家屋根シートを補修することにより、生家家屋の劣化を防ぐ。	935	109	工事請負費

(課局名 教育委員会事務局)

(単位 千円)

通し 番号	事 務 事 業 名	新規 区分	事 務 事 業 内 容 等	事業費	頁	備 考
134	町スポーツ協会補助事業		各種スポーツ団体の育成を図るため、活動運営に対する補助を行う。(町スポーツ協会及び加盟団体)	2,585	111	補助金 14連盟 9少年団
135	桂体育館照明LED化改修事業	○	老朽化に伴う改修及び消費電力の削減を図るため、館内照明LED化の実施設計を行う。	2,453	111	過疎対策事業債 2,400千円 委託料
136	花山体育館防水改修事業	○	利用者の安全性確保と施設の維持管理のため、屋根防水改修の実施設計を行う。	902	111	委託料
137	常北運動公園野球場内野整備事業	○	利用者の安全性確保と施設維持のため、野球場内野の整備を行う。	2,860	112	工事請負費
138	桂運動公園仮設トイレ等撤去事業	○	現在使用していない桂運動公園仮設トイレ等の撤去を行う。	880	112	工事請負費
139	学校給食センター学校教育負担軽減事業		町内小中学校の児童生徒の給食費を無償とし、保護者の負担を軽減する。	△ 46,812	112	教育費県補助金 32,203千円 小学校 553人 中学校 327人
140	水戸桜ノ牧常北校給食提供事業		水戸桜ノ牧常北校に通学する生徒教職員の内希望する者に、町立中学校生徒と同等の給食を提供する。	2,659	112	給食事業収入 1,624千円 賄材料費 2,072千円 委託料(配送分) 587千円
141	学校給食センター監視カメラ設置事業	○	異物混入対策のために監視カメラを設置する。	1,210	113	工事請負費

R8年度 道路河川関係予算箇所図(当初予算)

令和8年5月11日現在

道路維持事業		
No	路線名	箇所
25	町道維持補修	一円
26	町道7-03号線	岩船
27	町道1009・0201号線	石塚
28	町道2286号線	下古内
29	町道1006号線	石塚
30	町道3029号線	石塚
31	町道1190号線	那珂西
32	法定外水路	増井
33	町道105号線	下赤沢
34	排水管路清掃事業	町内一円
35	町道1380号線	上入野
36	私道路用地受入れ事業	一円
37	町道8-1075号線	錫高野
38	町道7-08号線	阿波山
39	町道2020号線	石塚
40	町道枝払い事業	一円
41	法定外水路	上阿野沢
42	町道除草事業	一円

橋梁維持事業		
No	路線名	箇所
56	橋梁補修事業	町内
57	橋梁補修事業	町内
58	橋梁長寿命化計画に伴う修繕(X)7第7号橋	御前山
59	橋梁長寿命化計画に伴う修繕(X)7押寄木橋	小勝

河川維持事業		
No	路線名	箇所
60	南行川	石塚
61	岩谷川	塩子
62	新道川	石塚
63	岩船川	岩船
64	中の沢川	下赤沢
65	河川浚渫事業	一円
66	小河川維持補修事業	一円

道路新設改良事業		
No	路線名	箇所
43	町道8-0585号線(緑ヶ丘団地)	阿波山
44	町道1383号線外	上入野
45	町道1024・1025号線(筑波銀行南)	石塚
46	地区計画道路9-4(町道1539号線)	石塚
47	境界杭設置測量業務	増井他
48	町道1238号線	那珂西
49	町道2235号線外	増井
50	町道3083・3084号線	上青山・小坂
51	町道8-0375号線(アイジー工業前)	高久
52	町道2006号線	石塚
53	ストックヤード関連(石塚)	石塚
54	町道2218号線	磯野
55	町道1110号線(エコス東)	那珂西

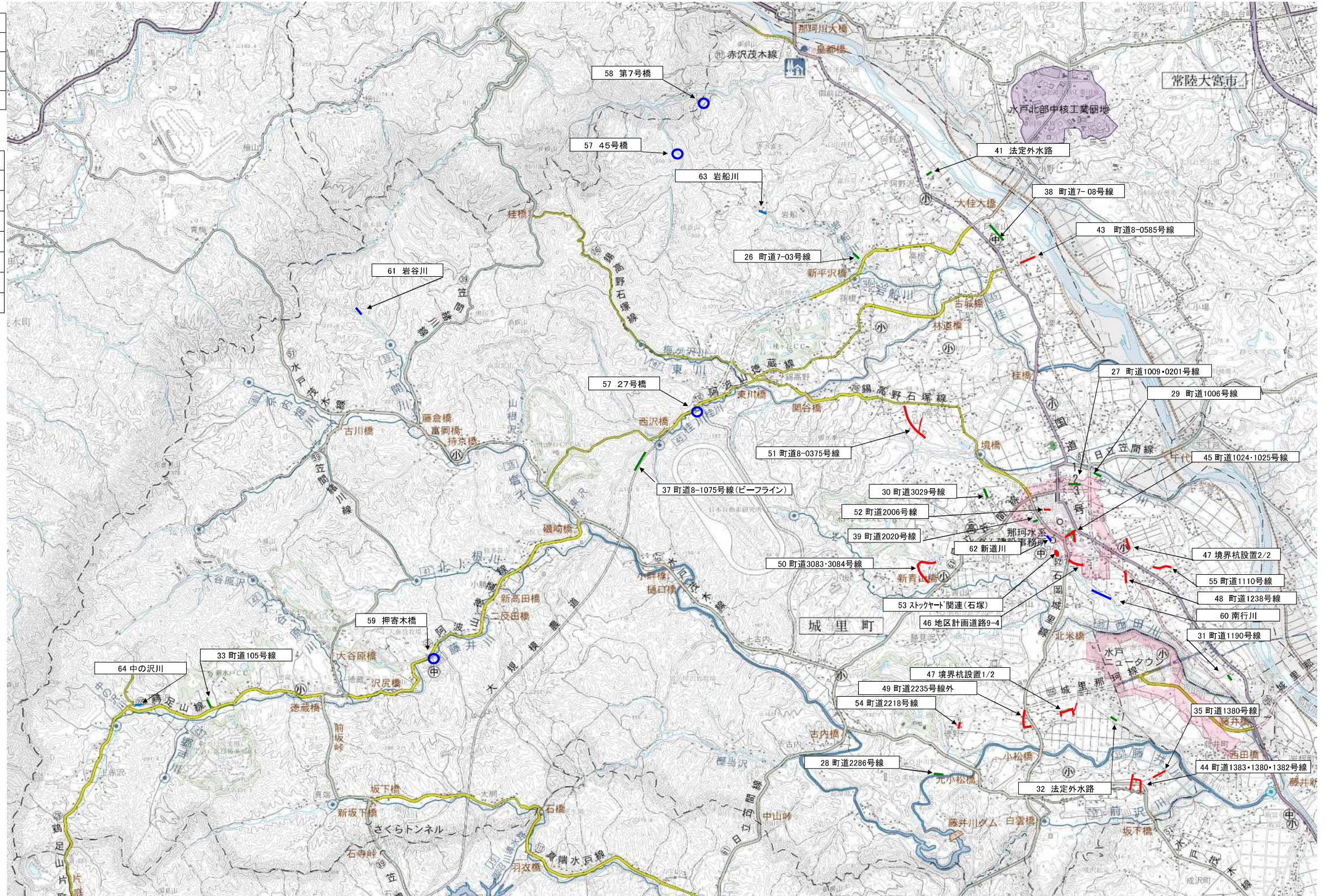

凡例	
道路新設改良事業	— (Red line)
道路維持事業	— (Green line)
河川維持事業	— (Blue line)
橋梁維持事業	○ (Blue circle)