

令和8年度 各種健康診查のご案内

1. 実施内容・料金等 (加入している健康保険や年齢によって内容が異なります)

年齢基準は原則令和9年3月31日です。

◇健診

年齢	生活習慣病 予防健診	特定健診※1 国保加入者	高齢者健診
18～20歳	○		
21歳	○		
22～29歳	○		
30～39歳	○		
40歳		○	
41歳		○	
42～49歳		○	
50～59歳		○	
60～74歳		○	
75歳以上			○※2
料金	1,000円	1,000円	無料※2
日程	総合健診・集団健診と同じ		

◇骨粗しょう症検診(女性のみ)

対象者	40歳 (S61.4.2～S62.4.1生) 45歳 (S56.4.2～S57.4.1生) 50歳 (S51.4.2～S52.4.1生) 55歳 (S46.4.2～S47.4.1生) 60歳 (S41.4.2～S42.4.1生) 65歳 (S36.4.2～S37.4.1生) 70歳 (S31.4.2～S32.4.1生)
自己負担額	500円
検査内容等	かかとの超音波検査
日程・場所	9月30日(水)・10月21日(水) 常北保健福祉センター

◇肝炎ウイルス検査

対象者	40歳以上の方のうち、肝炎の治療 や検診を受けたことがない方
自己負担額	500円
検査内容等	血液検査(B型・C型ウイルス検査)
日程	総合健診・集団健診と同じ

※1 社会保険加入者は医療保険者にお問い合わせください。

※2 心電図・眼底・貧血検査を希望する場合は1,000円で受けられます。

◇がん検診(早期発見・早期治療を目的とした検診です。がん治療中の方は受診をご遠慮ください。)

年齢	肺がん・結核 (※3)	胃がん バリウム検査	大腸がん	前立腺がん	乳がん※4 マンモグラフィ	乳がん 超音波検査	子宮頸がん
20歳							○
21歳							○無料※5
22～29歳							○
30～39歳						○	○
40歳	○	○	○		○	○	○
41歳	○	○	○		○無料	○	○
42～49歳	○	○	○		○	○	○
50～59歳	○	○	○	○	○	○	○
60～74歳	○	○	○	○	○		○
75歳以上	○	○	○	○	○		○
料金	無料	1,000円	500円	500円	700円	700円	1,000円
日程	総合健診・ 集団健診と 同じ	総合健診 と同じ	総合健診・集団健診と同じ		婦人科がん検診と同じ		

※3 該当者はかくたん検査を500円で受けられます。

※4 偶数年齢になる方が対象。無料クーポン対象者は受診できます。

※5 医療機関でも受診できます。

2. 健診日程

◇総合健診(胃がん検診あり)

場 所	日 程	受付時間	健診項目
常北保健福祉センター	5月28日(木)、6月2日(火)、 8月2日(日)、23日(日)	8:00~12:00 (胃がん健診の受付は) 11:30まで	特定健診、高齢者健診、結核 検診、肺がん検診、胃がん検 診、大腸がん検診、前立腺が ん検診、肝炎ウイルス検査
桂町民センター	7月3日(金)、8月19日(水)		
七会保健福祉センター	7月23日(木)		

◇集団健診(胃がん検診なし)

場 所	日 程	受付時間	健診項目
常北保健福祉センター	5月26日(火)、5月27日(水)、 6月1日(月)、8月3日(月)、20日(木)、 28日(金)、9月4日(金) 【追加健診】11月19日(木)	9:30~11:30 13:30~15:00	生活習慣病予防健診、 特定健診、高齢者健診、 結核検診、肺がん検診、 大腸がん検診、前立腺 がん検診、肝炎ウイル ス検査
桂町民センター	7月2日(木)、7月31日(金)		
七会保健福祉センター	7月22日(水)		
常北保健福祉センター	【夜間健診】8月21日(金)	16:30~19:30	

◇婦人科がん検診

場 所	日 程	受付時間	健診項目
常北保健福祉センター	8月26日(水)、27日(木)、9月9日(水)、 10日(木)、29日(火)、30日(水)(※6)、 10月21日(水)(※6)、22日(木)	10:00~11:00(※7) 13:00~14:00(※8)	子宮頸がん検診、 乳がん検診(超音波検 査・マンモグラフィ検査)
桂町民センター	9月18日(金)	13:00~14:30(※8)	
七会保健福祉センター	9月2日(水)		

※6 9月30日(水)と10月21日(水)は、骨粗しょう症検診も実施します。(対象者のみ)

※7 常北保健福祉センターでは、午前中(10:00~11:00)に乳がん検診のみ希望する方を受け付けます。

※8 子宮がん検診のみの方は、遅い受付時間帯のほうが比較的待ち時間が少ないです。

3. 申込方法

インターネット予約(24時間受付可能)

受付期間 **3月31日(火)~4月30日(木)**

予約方法 右の二次元コードまたは下記URLから①利用者登録と、②予約を行ってください。

<https://kenko-link.org/>

※操作方法などのご不明な点は、健康福祉課 健康増進グループにお問い合わせください。



▲スマホの方は
こちらから

電話予約

受付期間 **4月1日(水)~4日(土)**

受付時間 午前9時~午後5時

電話番号 **☎0570-077-150**(予約専用コールセンター)



※上記の電話予約の受付期間以降は、常北保健福祉センターへお電話でご相談ください。

【問合せ】 健康福祉課 健康増進グループ(常北保健福祉センター内)
(〒311-4303 城里町石塚1428-1) ☎029-240-6550

飼い犬の登録と狂犬病予防集合注射の実施について（令和8年度）

飼い犬の登録と狂犬病予防集合注射を次の日程で実施します。すでに飼い犬の登録をされている方は、「予防注射済票交付申請書」及び「問診票」を持参のうえ、最寄りの場所で予防注射を受けてください。

犬を飼い始めた方は、申請書がなくても登録と予防注射ができます。なお、飼っていた犬が死亡した場合や、飼い主の名義等の変更がある場合は町民課へご連絡ください。

※集合注射を行う指定場所及び時間について十分にご確認いただき、指定場所に遅れないようご注意ください。

飼い犬の登録と狂犬病予防集合注射日程

常北地区

5月18日(月)			5月19日(火)			5月20日(水)		
9:00～9:05	青木	消防器具置場脇	9:00～9:10	明神	風隼神社前	9:00～9:10	田町	那珂川漁協駐車場
9:10～9:20	上入野	鹿島神社前	9:15～9:25	春園	綿引末男氏宅脇	9:15～9:25	新町	旧うな久保前
9:25～9:35	前側仲	仲根昭友氏宅前	9:30～9:40	春園	旧市村商店脇	9:30～9:40	杉合	割烹あやめ駐車場
9:40～9:45	小松中	小松寺下	9:45～9:50	春園	前原十文字	9:45～9:55	三光町	小貫壽夫氏宅前
9:50～9:55	関根	農業倉庫前	10:00～10:10	小坂	小島正義氏宅脇	10:05～10:10	米沢	米沢橋脇
10:00～10:10	増井	前田商店前	10:15～10:20	小坂	消防器具置場脇	10:15～10:30	南団地	旧田中ストア前
10:20～10:30	磯野	公民館脇	10:30～10:40	下古内	下古内一区集落センター前	10:35～10:40	大堀	畜産跡地駐車場
10:40～10:50	勝見沢	鹿島神社入口東側 防災資機材倉庫地	10:50～10:55	上古内	県道カジャ沢牧場入口	10:50～10:55	上泉	草懸神社前
11:00～11:10	上青山	公民館前	11:05～11:15	上古内	上古内多目的運動広場	11:05～11:15	吹上	那珂西一区集落センター前
11:15～11:20	下青山	綿引修氏宅脇	11:25～11:35	下古内	清音寺下	11:20～11:35	中妻	那珂西団地入口
11:30～11:35	石原	柏純男氏宅前	11:45～11:55	安渡	安渡橋周辺	11:40～11:55	中宿二	那珂西二区集落センター前
11:40～11:50	八本	飯村学氏宅前				12:00～12:05	横小路	小堀勝雄氏宅脇
						12:10～12:15	那珂西	宝徳院入口
						12:20～12:25	那珂西	那珂西大橋入口交差点



桂地区

5月21日(木)		
9:10～9:15	皇都	特産品直売センター かつら下駐車場
9:25～9:40	御前山	赤沢新農村集落センター
9:50～10:05	上阿野沢	上阿野沢営農研修センター
10:15～10:25	下阿野沢	下阿野沢集落センター
10:35～10:45	高根	高根生活改善センター
10:55～11:00	岩船	石船神社
11:10～11:25	阿波山	城里町立桂図書館北側駐車場 (旧桂支所北側駐車場)

5月22日(金)

9:00～9:10	粟	粟集落センター
9:20～9:25	下坏	手子后神社入口付近
9:35～9:45	下坏	下坏集会所
9:55～10:05	上坏	堀口勝男氏宅裏
10:10～10:25	上坏	坏地区公民館跡地
10:35～10:55	高久	高久営農研修センター
11:00～11:10	北方	北方営農研修センター
11:15～11:30	孫根	常北公民館岩船地区分館 (旧：岩船地区公民館)
11:40～11:50	錫高野	錫高野田園都市センター

七会地区

5月25日(月)		
9:00～9:05	下宿	小勝宿集落センター
9:10～9:15	戸ノ内	塩子運動公園駐車場
9:20～9:30	塩子宿	戸ノ内サブセンター
9:35～9:45	埴	鹿島神社裏
9:50～9:55	橋本	生活改善センター
10:00～10:10	大開	本田善幸氏宅前
10:15～10:25	岩仲	岩仲サブセンター
10:35～10:45	徳蔵	徳蔵集落センター前
10:50～10:55	押寄木	旧城里町特産物直売所前
11:00～11:05	北ノ根	北ノ根集落センター
11:15～11:20	大網	大網集落センター
11:25～11:35	真端	真端集落センター
11:45～11:55	関取	関取バス停前
12:00～12:05	下赤沢	下赤沢下ごみステーション前
12:10～12:20	下赤沢	下赤沢第17分団 第1部詰所前
12:25～12:35	上赤沢	上赤沢集落センター

城里町全地区

5月31日(日)	
9:00～10:00	城里町役場 庁舎西側玄関付近
10:20～10:40	城里町立桂図書館北側駐車場 (旧桂支所北側駐車場)
11:10～11:30	城里町旧七会支所駐車場

9月13日(日)【追加】

9:00～10:30 城里町役場 庁舎西側玄関付近

《料金》

予防注射料	3,000円
注射済票交付手数料	550円
計	3,550円

※新規登録する場合は、登録料3,000円が別にかかります。

※狂犬病予防注射は年1回です。最寄りの場所または都合のよい日に、必ず受けてください。雨天でも実施します。

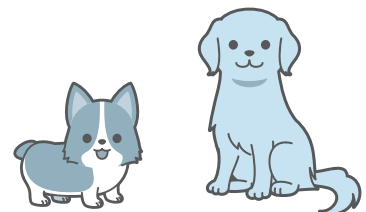

【問合せ】 町民課 環境衛生G ☎ 029-288-3111