文芸しろさと

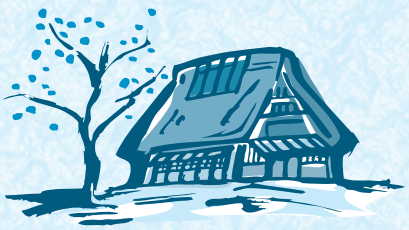

俳句

寒さ来々野辺に身を振る散歩かな　田口　勝元

川柳

祝米寿頭がだんだんバーコード　車田　綾子

穏やかな年初めなら有り難い　浅野　敏子

年始め家族揃って初笑い　卜部　吉雄

年賀状スマホで済ます子や孫に　大和田　萬里

事始めまずは爺ちゃん神飾る　清水　静江

「納豆食う」これうまいナットウクウ　飯村　孝一

つばめ去る田起こしのあとのセキレイ　宮本　新

短歌

ふる里に近づく車窓に見え来たる日光連山青く輝く　渡辺　千紗子

テレビからあれもこれもと旨いもの買いにも食べにも行けぬ施設で　信田　育子

明快な解説楽しき北の富士温かい人柄偲びおり　冨田　佐智子

大根を初めて蒔きし菜園に整理したる芽の愛おしき　萩谷　登喜子

負けるのはいやだと言う母98歳おそだしジャンケン　宮本　明美

桂公民館　１日講座

飾り巻き寿司作り教室

ホームパーティーやお弁当に大人気の飾り巻き寿司を作ってみませんか？

今回の講座では、紅白の梅の花の巻き寿司を作ります。皆さんお気軽にご参加ください！

日　時　３月２日(日)
午前10時～正午

場　所　桂公民館１階　調理実習室

対象者　町内に在住、または通勤・通学している方

募集定員　先着16名

講　師　海老根　一美　先生

参加費(材料費)　700円

持参するもの　マスク、巻き簾、エプロン、三角巾、筆記用具

申込方法　桂公民館で申込書に必要事項を記入し、参加費を添えて直接窓口へお申し込みください。

応募期間
２月９日(日)～16日(日)

申込先・問合せ
桂公民館　☎029-289-2220
※月曜日を除く、午前９時～午後５時

しろさとまち地域おこし通信

―城里町地域おこし協力隊― Vol.105

城里町地域おこし協力隊の連載、１月号は武知 麻衣子が担当します！

明けましておめでとうございます。地域おこし協力隊の武知麻衣子です。

城里町に移住して、一年半が経とうとしています。地域おこし協力隊の活動期間は最長三年間ですので、早いもので折り返し地点となりました。

一年半の活動の中で、たくさんの貴重な経験をさせていただき、素敵な出会いがありました！

東京で働いていた私が城里町で新規就農することを決めて、城里町地域おこし協力隊として活動しなければ経験できないことばかりで、人生は面白いなと感じています。

農業未経験者で、着任当時は経営作物を決めていなかったこともあり、これまでに城里町の数多くの農家さんのもとでの研修機会をいただきました。ブルーベリー・きのこ・ネギ・トマト・キャベツ・にんじん・ほうれん草・じゃがいもなど、様々な作物の栽培管理や収穫を体験させていただき、知識や技術をご教授いただきました。農家さんごとにそれぞれの営農スタイルがあり、それらを近くで見せていただけたことは、今後の自身の農業経営にとって勉強になりました。そして、新規就農の経営作物も決めることができました。

現在は、ブルーベリー園で研修をさせていただいております。何よりも、あたたかくご指導くださる農家さんご夫妻と地域の方々に心から感謝の気持ちでいっぱいです。地域おこし協力隊としての残りの活動期間も、周りの魅力的な方々のお力をお借りしながら、営農に向けた学びを深めて実行していきたいと思います。

寒い日が続きますが、皆さまもどうぞお体に気を付けてお過ごしください。今年も幸多き年でありますよう、お祈り申し上げます。

問合せ
農業政策課
☎029-288-3111(内線253)