

しるさと

7 令和3年
2021
月号
July No.198

初夏の訪れを告げる ほのかな光 (小勝地区)

初夏の風物詩である“ホタル”。6月中旬、小勝地区の川沿いにおいて、たくさんのホタルが飛び回り、幻想的な光が辺りを照らしていました。

6月12日(土)には、ななかいの里生産研究部会主催の「ホタルの夕べ」が開催され、多くの参加者が、幻想的なホタルの光跡に、魅了されていました。(関連記事を6頁に掲載)

今月の 主な内容

- P. 2 イベントカレンダー
- P. 3 城里町職員を募集します
- P. 4 70~74歳の国保加入者
後期高齢者医療被保険者の皆さんへ
- P. 6 まちのわだい

- P. 8 お知らせ
- P.13 まごころ通信
- P.14 文芸しるさと
- P.15 桂図書館・資料館だより
- P.16 1才になりました

7月中旬～8月上旬 城里町イベントカレンダー



城里町の主なイベントをお知らせします。
 ㊦…事前申込 ㊧…対象者限定

期 日	行 事	場 所	問 合 せ
7月15日(木)	お知らせ版7月号発行		㊦
16日(金)			
17日(土)			
18日(日)	ミニミニ上映会(13:30～15:00)	㊧	㊧
19日(月)			
20日(火)	こころの相談会(13:30～16:30)㊦	常保	常保
21日(水)	行政相談(10:00～12:00)	桂公	総
	心配ごと相談(10:00～12:00)㊦	㊦	社
22日(木)			
23日(金)			
24日(土)	おはなし会(11:00～11:30)	㊧	㊧
25日(日)			
26日(月)			
27日(火)			
28日(水)			
29日(木)			
30日(金)			
31日(土)			
8月1日(日)			
2日(月)	広報しろさと8月号発行		㊦
3日(火)	集団健診㊦	七保	常保
4日(水)	生活自立相談㊦	役	福
	心配ごと相談(10:00～12:00)㊦	㊦	社
5日(木)	集団健診〔6日(金)まで〕㊦	常保	常保
6日(金)			
7日(土)			
8日(日)	岩船地区分館 1日講座(▶12頁参照)	岩分	岩分
9日(月)			
10日(火)	茨城県行政書士会無料相談会(13:00～16:00)	役	総
11日(水)	ホロルの湯 昆虫標本展〔22日(日)まで〕	ホ	ホ
12日(木)			
13日(金)			
14日(土)	おはなし会(11:00～11:30)	㊧	㊧

連絡先

- ㊦ 城里町役場本庁舎
 ☎029-288-3111(代)
 ㊦ まちづくり戦略課
 ㊦ 総務課 ㊦ 町民課
 ㊦ 財務課 ㊦ 税務課
 ㊦ 健康保険課 ㊦ 長寿応援課
 ㊦ 福祉こども課 ㊦ 農業政策課
 ㊦ 都市建設課 ㊦ 下水道課
 ㊦ 会計課 ㊦ 水道課
 ㊦ 議会事務局 ㊦ 農委 農業委員会事務局
 ㊦ 観光協会
- ㊦ 教育委員会事務局 ☎029-288-7010
 ㊦ 桂 支 所 ☎029-289-2211
 ㊦ 七町 七会町民センター ☎0296-88-3111
 ㊦ 沢歯 沢山歯科診療所 ☎029-289-4097
 ㊦ 七内 七会診療所(内科) ☎0296-88-2012
 ㊦ 七歯 七会診療所(歯科) ☎0296-88-2040
 ㊦ 上下 上下水道お客様センター ☎029-255-7501
 ㊦ ㊦ コミュニティセンター城里 ☎029-288-6100
 ㊦ 常保 常北保健福祉センター ☎029-240-6550
 ㊦ 七保 七会保健福祉センター ☎0296-88-2321
 ㊦ 社 社会福祉協議会 ☎029-288-7013
 ㊦ 常公 常北公民館 ☎029-288-5575
 ㊦ 桂公 桂公民館 ☎029-289-2220
 ㊦ 岩分 岩船地区分館 ☎029-289-4535
 ㊦ ㊦ 桂 ㊦ 書 館 ☎029-289-4946
 ㊦ 環 環境センター ☎029-288-5525
 ㊦ 衛 衛生センター ☎0296-88-2311
 ㊦ ホ ホロルの湯 ☎029-288-7775
 ㊦ ふ ふれあいの里 ☎029-288-5505

各種相談のご案内

- 常設窓口
- 消費生活相談/㊦
 (月・水・金曜日 9:00～16:00)
 消費生活相談員による相談
 ☎029-288-3111(内線226)
 - 教育相談〔うぐいすのひろば〕
 (火・木・金曜日 10:00～16:00)
 専門指導員による相談
 相談専用 ☎029-288-2080
 その他の問合せ/㊦
- 臨時窓口(日程はカレンダーを参照)
- こころの相談会/㊦
 精神保健福祉士、保健師による相談
 - 行政相談/㊦
 行政相談委員による相談
 - 心配ごと相談/㊦
 弁護士による相談
 - 生活自立相談/㊦
 相談支援員、就労支援員による相談
 - 茨城県行政書士会無料相談会/㊦
 行政書士による相談

私たちにもできる環境保全活動 ◆ 今月の標語 Vol.8 ◆

残ってしまった食べ物は捨てないで
工夫しておいしく食べ切りましょう

町の人口・世帯数

(6月1日現在・住民基本台帳)

	人 数	前月比
人 口	18,741人	-7
男	9,323人	+2
女	9,418人	-9
世帯数	7,888世帯	+11

<今月の納税>

納期限は8月2日(月)です

固定資産税(2期分)
国民健康保険税(1期分)
後期高齢者医療保険料(1期分)
上下水道料金(7月分)
住宅使用料(7月分)

納税には簡単に便利な口座振替をご利用ください。

掲載している情報は新型コロナウイルス感染拡大防止のため、中止または延期となる場合があります。

令和4年度採用予定

城里町職員を募集します

令和4年4月1日付け採用予定の町職員採用試験を次のとおり行います。

採用区分	事務	保健師・事務(管理栄養士)
採用予定人員	2名程度	各1名
職務内容	本庁または出先機関等で一般事務に従事する。	保健師 本庁または出先機関等で保健師業務や一般事務に従事する。 事務(管理栄養士) 本庁または出先機関等で管理栄養士資格を活かした業務や一般事務に従事する。
受験資格	(1)の資格等を有し、(2)の欠格事項に該当しないこと。	
(1)資格等	<p>《大学卒》 平成3年4月2日以降に生まれた人で、学校教育法に基づく大学(短期大学を除く)を卒業した人、または令和4年3月末日までに卒業見込みの人</p> <p>《短期大学・高等学校卒等》 平成3年4月2日から平成16年4月1日までに生まれた人で、学校教育法に基づく短期大学または高等学校を卒業した人、もしくは令和4年3月末日までに卒業見込みの人 ※高等学校卒業認定試験合格者は、高等学校卒業程度とみなします。</p>	<p>次の①～③の要件にすべて該当する人</p> <p>① 左記の大学卒または短期大学・高等学校卒等の要件を満たす人 ② 保健師または管理栄養士の資格を有する人 ③ 社会人経験2年以上を有する人、または令和4年4月1日時点で社会人経験2年以上を有する見込みの人</p>
(2)欠格事項	<p>ア 日本の国籍を有しない人 イ 禁錮以上の刑に処せられ、その執行を終わるまでまたはその執行を受けることがなくなるまでの人 ウ 城里町職員として懲戒免職の処分を受け、当該処分の日から2年を経過していない人 エ 日本国憲法またはその下に成立した政府を暴力で破壊することを主張する政党その他の団体を結成し、またはこれに加入した人 オ 平成11(1999)年改正前の民法の規定による準禁治産の宣告を受けている人(心神耗弱を原因とするもの以外)</p>	
試験日場	<p>第1次試験 9月19日(日)／城里町役場 第2次試験 11月上旬／城里町役場 ※第2次試験の日程等は、第1次試験合格者に後日通知します。</p>	<p>試験 11月上旬／城里町役場 ※日程等は、受験申込者に後日通知します。</p>
試験内容	<p>第1次試験 教養試験(論文・作文を含む) 第2次試験 面接試験、身体検査、資格調査</p>	作文試験、面接試験、身体検査、資格調査
給与等	<p>職員の給与に関する条例・規則に基づき支給されます。 高等学校卒／150,600円 短期大学卒／163,100円 大学卒／182,200円 ※卒業後、一定経験年数がある場合には加算。そのほか各種手当あり。</p>	
応募方法	<p>【申込書の請求】 申込書は、総務課(役場本庁舎2階)で配付しています。郵送で請求する場合は封筒の表に『職員採用試験申込書請求』と朱書きし、①事務職「大学卒」、または「短期大学・高等学校卒等」、②「保健師」、③事務職「管理栄養士」の区分を明記してください。また、宛先を明記して120円切手を貼った返信用封筒(A4サイズが入るもの)を必ず同封してください。 【申込書の提出】 総務課に直接持参するか、郵送で提出してください。</p>	
応募期限	8月2日(月) ※郵送は締切日必着	9月30日(木) ※郵送は締切日必着

応募先・問合せ 総務課(〒311-4391 城里町石塚1428-25) ☎029-288-3111(内線212)
※受付時間／平日、午前9時～午後5時

国民健康保険

70～74歳の被保険者の被保険者証兼高齢受給者証を更新します

被保険者証兼
高齢受給者証

現在お持ちの被保険者証は、7月31日が期限となっています。6月末に新しい被保険者証を送付しましたので、8月1日以降に医療機関を受診する際には、新しい被保険者証を使用してください。

後期高齢者医療制度

被保険者証を更新します

後期高齢者医療被
保険者証

75歳以上の方、または65歳以上75歳未満で一定の障害がある方には、後期高齢者医療被保険者証が交付されています。

7月中旬に新しい被保険者証を送付しますので、8月1日以降に医療機関を受診する際には、新しい被保険者証を使用してください。

70～74歳の国保加入者
後期高齢者医療被保険者
の皆さんへ

■病院の窓口で支払う一部負担金について

被保険者証兼高齢受給者証、または後期高齢者医療被保険者証に示される自己負担割合は、前年の住民税課税所得に応じて決められ、毎年8月1日から1年間適用されます。

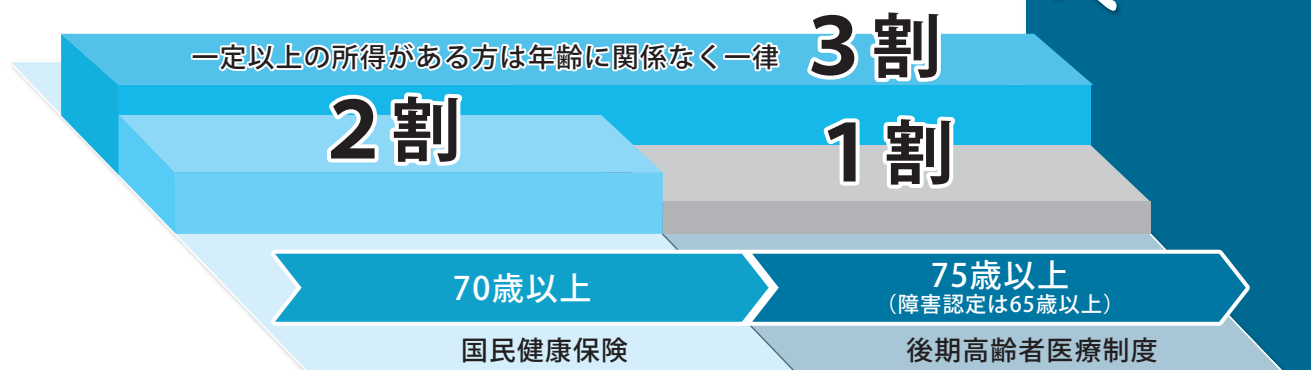

種別	判定基準	負担割合
国民健康保険	同じ世帯で国保に加入している70～74歳の被保険者のうち、住民税課税所得145万円以上の方がいる場合	3割
	年収が一定額以下(※例①、②)で申請した場合 例) ①2人世帯で収入が520万円未満 ②単身世帯で収入が383万円未満	2割
	上記以外の場合	
後期高齢者医療制度	同じ世帯の後期高齢者医療被保険者のうち、住民税課税所得145万円以上の方がいる場合	3割
	年収が一定額以下(※例①～③)で申請した場合 例) ①2人世帯で収入が520万円未満 ②単身世帯で収入が383万円未満 ③70～74歳の人を含めた年収が520万円未満	1割
	上記以外の場合	

※所得に応じて自己負担割合等が決定しますので、毎年所得の申告をしてください。

『限度額適用認定証』と 『限度額適用・標準負担額減額認定証』

■限度額適用認定証、限度額適用・標準負担額減額認定証とは？

1 か月間に支払った医療費の自己負担額が高額になった場合、申請し認められると、下表の自己負担限度額を超えた分が高額療養費として支給されます。

事前に申請して、『限度額適用認定証』または『限度額適用・標準負担額減額認定証』の交付を受けると、診療時の窓口負担や入院時の食事代が引き下げられます。

所得区分		高額療養費自己負担限度額		入院時の 食事代 [1回あたり]
		外 来 [個人単位]	外来+入院 [世帯単位]	
現役並み 所得者Ⅲ	課税所得690万円以上	252,600円+(医療費-842,000円)×1% [140,100円]		460円
現役並み 所得者Ⅱ	課税所得380万円以上	167,400円+(医療費-558,000円)×1% [93,000円]		
現役並み 所得者Ⅰ	課税所得145万円以上	80,100円+(医療費-267,000円)×1% [44,400円]		
一 般	課税所得145万円未満等	18,000円	57,600円 [44,400円]	
低所得者Ⅱ [区分Ⅱ]	世帯主及び被保険者全員 (後期高齢者医療制度で は世帯全員)が、住民税 非課税	8,000円	24,600円	入院90日まで 210円 入院90日超 160円
低所得者Ⅰ [区分Ⅰ]	世帯主及び被保険者全員 (後期高齢者医療制度で は世帯全員)が、住民税 非課税かつ各種所得から 必要経費・控除を引いた 所得が0円となる場合		15,000円	100円

※〔 〕内は過去1年間に4回を超える高額療養費の支給があった場合の4回目以降の限度額です。

■限度額適用・標準負担額減額認定証の申請について

次の条件に該当し認定証の交付を希望する方は、7月30日(金)までに健康保険課で申請してください。

条 件	持参するもの
①現役並み所得者Ⅰまたは現役並み所得者Ⅱに該当する方 ②低所得者Ⅰ[区分Ⅰ]または低所得者Ⅱ[区分Ⅱ]に該当する方 ③低所得者Ⅱ[区分Ⅱ]の認定後、過去1年間の入院日数が90日を超えた方	<ul style="list-style-type: none"> 被保険者証 ・ 印鑑 ③に該当する場合は、入院証明書または領収書等の入院日数が確認できるもの

※後期高齢者の方は、6月1日の時点で交付を受けており、8月以降も引き続き該当する場合、申請を行わなくても認定証が交付されます(国民健康保険の方で、希望する場合は毎年申請が必要です)。

適用開始日 **令和3年8月1日**

※8月以降に申請した場合、申請月(長期入院該当は申請月の翌月)から適用されます。

申請先・問合せ 健康保険課 ☎029-288-3111(内線143、144)

まちのわだい



MY TOWN NEWS

5 26 城里町総合計画審議会を開催

城里町総合計画審議会の初会合が、コミュニティセンター城里において開催されました。2年間の任期とする同審議会の委員24名の委嘱を行い、会長に仲田不二雄委員(副町長)、副会長に櫻井昭次委員(町区長会会長)が選任されました。

総合計画審議会は町長の諮問機関であり、平成28年3月に策定された「第2次城里町総合計画」の後期基本計画の策定に向けて調査・審議を行います。



今後、後期基本計画素案に対してのパブリックコメントを実施し、8月中の計画策定に向け、活発な議論が行われます。

6 6 水戸法人会城里地区会・ホロルGが花の苗を寄贈

公益財団法人水戸法人会城里地区会(三橋芳一会長)とホロルG(森田宏二会長)から、約300株の色とりどりの花の苗が、各公民館に寄贈されました。

常北公民館では、会員の皆さまの手によって1本1本丁寧に植えていただきました。各公民館にお越しの際は、ぜひご鑑賞ください。



6 12 「ホタルの夕べ」を開催

小勝地区において、ななかいの里生産研究部会主催による「ホタルの夕べ」が開催されました。このイベントは、お米日本一コンテストで最優秀賞にも輝いたことのある、ななかいの里コシヒカリの認知度向上につなげようと、平成26年から行われています。

当日は、日本一のお米が育つ里山で、たくさんのホタルが乱舞する美しい光景に、多くの参加者が魅了されていました。



5 20 「初音」の収穫が行われました

国登録有形文化財「島家住宅」(上古内)敷地内の圃場において、「初音」の収穫が行われました。

平成26年度から古内茶生産組合が主体となり、水戸藩藩主 徳川光圀が愛飲し名付けたとされる「初音」の復活に取り組んでいます。

今回収穫を迎えた「初音」は、清音寺(下古内)に残る母木から採取・育成した苗木を、平成29年4月に定植したものです。



5 25 (株)かつら設計が町へ寄付

株式会社かつら設計(中村直樹 代表取締役社長)から、寄付金100万円が寄付されました。寄付金は、同社の新社屋移転記念に加え、長引く新型コロナウイルス感染症の早期終息を願い贈呈されたものです。寄付金は、感染症防止対策のため、有効に活用させていただきます。



▲写真右：中村國夫 取締役会長

春の叙勲／瑞宝単光章【消防功労】

森田 主税 さん(上坪)

森田さんは、昭和55年に桂村消防団に入団。平成26年からは城里町消防団団長を6年間務め、在任中は県消防協会や日本消防協会の役員を歴任されるなど、町の災害防ぎだけでなく、県全体の消防団発展に尽力されました。

森田さんは、「このたびの受章は、支えてくださった皆さまのおかげです。地域防災の一層の発展を願います。」と関係者への感謝の言葉を述べられました。



町内にお住まいの叙勲受章者の方で、広報紙へ掲載のご了解をいただける方は、下記までご連絡ください。
連絡先 まちづくり戦略課 ☎029-288-3111(内線203)

危険業務従事者叙勲／瑞宝単光章【消防功労】

軍司 良一 さん(小坂)

軍司さんは、昭和48年に水戸市消防本部に入庁。平成19年から平成22年までの3年間にわたり、城里出張所の初代所長を務められました。その後、退職される平成27年までの5年間にわたり、水戸市消防司令長として、消防本部の運営発展と地域住民の安心安全の確保に尽力されました。

現在は、七会町民センターの日直代行員として、ご活躍されています。

軍司さんは、「素晴らしい賞をいただけて大変光栄です。たくさんの方の温かいご指導、ご支援のおかげだと思っています。」と感謝の気持ちを話されました。



第71回 “社会を明るくする運動”

～犯罪や非行を防止し、立ち直りを支える地域のチカラ～

この運動は、すべての国民が、犯罪や非行の防止と罪を犯した人たちの更生について理解を深め、それぞれの立場において力を合わせ、犯罪や非行のない明るい地域社会を築こうとする全国的な運動です。

強調月間 7月

組織 市町村を単位とする地区推進委員会が、関係機関・団体に参加を求め、推進します。

事業内容 内閣総理大臣メッセージ伝達、広報宣伝活動、啓発チラシ等の配布など

問合せ 福祉こども課 ☎029-288-3111(内線132)



▲6月1日(火)に保護司会会長から町長へ「内閣総理大臣メッセージ伝達」が行われました。
(左) 保護司会会長 富永 幸男さん
(右) 同 副会長 瀬谷 豊彦さん

オオキンケイギクを駆除しましょう

オオキンケイギクは北米原産の多年草で、草丈は30～70センチメートル、5～9月にかけて黄色のコスモスに似た花を咲かせます。

見た目はきれいな花ですが、定着すると在来の野草の生育場所を奪い、周囲の環境を一変させるため、「特定外来生物による生態系等に係る被害の防止に関する法律」により、栽培や販売などが原則として禁止されています。

＜処分方法＞

種が飛散しないよう、根から引き抜いてください。抜き取った株はビニール袋に入れて密封し、燃えるごみとして処分してください。

問合せ 町民課 ☎029-288-3111(内線117)



お知らせ

城里町役場（代表）

☎ 029-288-3111

お知らせ

令和3年度 井戸水の水質検査を実施します

井戸水の水質は、年々悪化する傾向にあります。

飲用水として井戸水を使用する場合には、定期的に水質検査を受け、安全を確認しましょう。

検査日時 8月12日(木)

午前9時～午後3時

検査項目 飲用井戸水13項目(大腸菌等)

検査料金 8,800円(税込)

申込方法 電話または直接町民課

まで、お申し込みください。

申込期限 7月30日(金)

検査方法 検査当日、検査容器を

コミュニティセンター・城里・桂支所・七会町民センターで配付

します。自宅の井戸水を採取し、容器に入れて午後3時までに出してください。

申込先・問合せ 町民課

☎ 029-288-13111

(内線117)

新築または増改築した家屋の調査にご協力ください

固定資産税は、毎年1月1日時点で固定資産(土地、家屋、償却資産)を所有している方が、その固定資産の価格を基に算定した税額を

市町村に納める税金です。

新築および増改築家屋(物置や車庫も含む)は、固定資産評価額算定のために調査が必要です。調査の必要な家屋については、登記情報、現地確認などで把握できた順に、家屋調査の依頼文書をお送りしています。

また、取り壊した家屋については、現地で取り壊したことを確認して、課税台帳から抹消する必要があります。

新築、増改築、取り壊しをされた方、または年末までにこれらの予定がある方は、税務課までご連絡ください。皆さまのご協力をお願いいたします。

問合せ 税務課

☎ 029-288-13111

(内線122、124)

元気いばらき就職面接会を開催します

県では、若年者や離職され求職中の方、就職氷河期世代の方を対象に、合同就職面接会を開催します。申し込みは不要です。ぜひご参加ください。

日時 7月21日(水)

午後1時30分～3時30分

※受付開始は、午後1時から

場所 県水戸合同庁舎2階大会

議室(水戸市柵町1-3-1)

※公共交通機関をご利用ください。

参加費 無料

持参するもの 履歴書(複数枚)
参加事業者 約20社

問合せ 県労働政策課いばらき

就職支援センター

☎ 029-1233-1576

募集

茨城県立歴史館のボランティア募集について

県立歴史館では、各種イベントでの運営補助や子どもたちの校外学習支援にご協力をいただけるボランティアスタッフを募集いたします。ボランティアをとおして、自己発見・自己実現を目指してみませんか。

活動期間 令和4年3月31日まで

活動場所 茨城県立歴史館

(水戸市緑町2-1-15)

対象 18歳以上の方

申込方法 随時受け付けています。

同館、またはホームページから入手した申込書に、必要事項を記入のうえ、メールまたはFAXでお申し込みください。

申込先・問合せ 茨城県立歴史

館 教育普及課

☎ 029-1225-4425

FAX 029-1228-4277

✉ daiyou@rekishikan.museum.

ibked.jp

https://rekishikan-ibk.jp/

広告

**知的障害のある方の職業訓練
「総合実務科」学院生を募集**

県では、知的障害のある方の職業的自立を支援するため、「総合実務科」を設置しています。学院生一人一人の障害特性に応じた、就職に必要な知識・技能習得のための職業訓練を実施します。

訓練期間 10月5日(火)～
令和4年3月17日(木)

訓練場所 水戸産業技術専門学院
水府町校舎
(水戸市水府町864-4)

訓練内容 ○A実技、清掃実技、
社会適応訓練、企業での実習等

授業料 無料

※作業服等は実費負担

募集人数 10名

応募資格 軽度の知的障害のある方
※療育手帳をお持ちの方、または
公的機関でこれと同等と判断さ
れた方

募集期間 7月5日(月)～8月
23日(月)

入学選考日 9月1日(水)

選考会場 水戸産業技術専門学院
水府町校舎

応募先 最寄りのハローワーク

※見学も随時受け付けています。
お気軽にお問い合わせください。

問合せ 県立水戸産業技術専門
学院 総合実務科
☎029-1300-5221

**母子家庭を対象とした
「親子すこやか宿泊研修」**

社会福祉法人茨城県母子寡婦福祉連合会では、県内の母子家庭のお母さんとお子さんが、広く地域を越えて交流と楽しい体験ができる「宿泊研修事業」の参加者を募集しています。

期間 10月9日(土)～10日(日)
場所 常陸太田市西山研修所
(常陸太田市稲木町1699-8)

※現地集合・解散

対象者 母子家庭の母と子

※年長児から中学校2年生まで

募集人数 50名

※応募多数の場合は抽選
参加費 1世帯500円

申込方法 茨城県母子寡婦福祉連
合会まで、電話にてお申し込み
ください。

申込期限 9月3日(金)

申込先・問合せ 社会福祉法人
茨城県母子寡婦福祉連合会

☎029-221-8497

**放送大学
令和3年10月入学生募集**

放送大学は、テレビ・インター
ネットで授業を行う通信制の大学
です。働きながら大学を卒業した
いなど、さまざまな目的で、幅広
い世代の方が学んでいます。

放送大学では、令和3年10月入

学生を募集しています。

資料請求(無料)や詳細について
は、放送大学ホームページをご覧
ください。

出願期間

○第1回提出期限
8月31日(火)

○第2回提出期間

9月1日(水)～14日(火)

※インターネット出願も受け付け
ています。

問合せ 放送大学茨城学習センター
☎029-228-0683
https://www.ouj.ac.jp/

ホロルの湯からのお知らせ

◆**営業時間** 10:00～20:00 (最終入場受付19:00)
※1時間短縮で営業しています。

◆**休館日**
7月5日(月)、12日(月)、19日(月)、26日(月)、
8月2日(月)、10日(火)、16日(月)、23日(月)、30日(月)

◇**近日のイベント**
・昆虫標本展／8月11日(水)～22日(日)

問合せ ホロルの湯 ☎029-288-7775

広告

国民健康保険税および 後期高齢者医療保険料の減免

新型コロナウイルス感染症の影響により収入が減少した世帯は、国民健康保険税および後期高齢者医療保険料を減免できる場合があります。

■対象者

- ①新型コロナウイルス感染症により、主たる生計維持者が死亡または重篤な傷病を負った世帯
- ②主たる生計維持者の収入が前年の3割以上の減少などが見込まれる世帯等

■減免額

- ①の場合：全額を免除
- ②の場合：主たる生計維持者の前年の合計所得金額に応じた割合を減額

■減免対象

令和3年4月1日～令和4年3月31日に納期限が設定されている保険税(料)

■申請方法

電話請求、または町ホームページから入手した申請書に必要な事項を記入し、令和4年3月31日までに健康保険課へ提出してください。感染拡大防止のため、郵送申請にご協力ください。
※申請される方は、必ず事前に健康保険課までお問い合わせください。

■申請先・問合せ

健康保険課 ☎029-288-3111 (内線142・144)
☒<https://www.town.shirosato.lg.jp/>

茨城県警察官 募集

茨城県警察では、令和4年4月に採用する警察官を次のとおり募集します。

受験資格

○男性・女性警察官 A

昭和63年4月2日以降に生まれた人で、学校教育法による大学(短期大学を除く)を卒業した人、もしくは令和4年3月31日までに卒業見込みの人、または人事委員会がこれと同等と認める人

○男性・女性警察官 B

昭和63年4月2日から平成16年4月1日までに生まれた人で、警察官Aの受験資格(学歴区分)に該当しない人

応募方法 ホームページで行ってください。

応募期限 8月13日(金) 午後5時まで

第一次試験日 9月19日(日)

試験案内の配布

笠間警察署および城里地区交番、町内の各駐在所で配布しています。

採用試験に関する詳細については、茨城県警察採用案内ホームページをご覧ください。

問合せ

採用フリーダイヤル ☎0120-314-058

笠間警察署 警務課 ☎0296-73-0110

※受付時間/平日、午前8時30分～午後5時15分



茨城県警察 採用案内

検索

よい歯のコンクールに応募してみませんか？

	8020高齢者よい歯のコンクール	親と子のよい歯のコンクール
対象者	80歳以上(誕生日が昭和16年3月31日以前)で、自分の歯(治療歴があっても可)を20本以上保っている方〔過去の入賞者を除く〕	満3歳から6歳(誕生日が平成27年4月2日から平成30年4月1日)の未就学児とその父または母〔過去の入賞ペアおよび喫煙習慣がある者を除く〕
応募方法	<p>下記①～⑥の必要事項を記入し、ハガキまたはFAXで応募先まで応募してください。応募された方に口腔診査票を送付しますので、茨城県歯科医師会会員の歯科医院で診査(無料)を受けてください。</p> <p><必要事項> ①郵便番号および住所 ②氏名(ふりがな) ③性別 ④生年月日 ⑤電話番号 ⑥かかりつけまたは最寄りの歯科医院名および電話番号</p> <p>※診査を受ける際に、「親と子のよい歯のコンクール」の応募者は、親子の顔写真(前歯が見えている笑顔の写真)をご持参ください。「8020高齢者よい歯のコンクール」の応募者は、日常の笑顔などのスナップ写真をご持参ください。</p>	
応募期限	7月23日(金)〔必着〕	
入賞者	10名以内	最優秀および優秀合わせて10組以内
審査結果	審査結果は郵送でお知らせします。入賞者には、賞状および記念品を送付します。	

応募先・問合せ 茨城県歯科医師会8020事業係(〒310-0911 水戸市見和2-292-1)

☎029-252-2561 ☎029-253-1075

パブリックコメントを募集します

皆様のご意見をお寄せください

- 募集内容 ①第2次城里町総合計画 後期基本計画(案) ②第2期城里町創生総合戦略(案)
③城里町過疎地域持続的発展計画(案) ④城里町国土強靱化計画(案)

■募集期間 7月13日(火)～8月6日(金) ※郵送の場合、8月6日(金)必着

■資料の閲覧場所

まちづくり戦略課(役場本庁舎2階)、桂支所、七会町民センター、各公民館(常北・桂)、桂図書館、町ホームページ(<https://www.town.shirosato.lg.jp/>)

■応募できる方 次の①～⑥のいずれかに該当する方

- ①町内に住所を有する方 ②町内に事務所または事業所を有する個人および法人その他団体
③町内に所在する事務所または事業所に勤務する方 ④町内に所在する学校に在学する方
⑤町税の納税者 ⑥本計画に利害関係を有する方

■応募方法 次のいずれかの方法でご提出ください。

- ・郵送 ・FAX ・電子メール ・持参

※電話など口頭でのご意見は、お受けできませんのでご了承ください。

■記載事項(応募様式は任意)

<個人> ア.ご意見 イ.氏名 ウ.住所 エ.連絡先 オ.応募資格

<法人・団体> ア.ご意見 イ.事務所等の名称及び代表者の氏名 ウ.所在地 エ.連絡先 オ.応募資格



応募先・問合せ

まちづくり戦略課(〒311-4391 城里町石塚1428-25)

☎029-353-7040(直通) FAX029-288-3113 ✉machi@town.shirosato.lg.jp

<④城里町国土強靱化計画(案)に関する事> 地域防災室(総務課内) ☎029-288-3111(内線214)

※募集期間に実施できない場合は、各閲覧場所および町ホームページでお知らせします。

令和2年度下半期 財政状況(修正版)

町では、町民の皆さんからお預かりした税金がどのように使われているか等の予算の執行状況をお知らせするため、年2回「財政状況の公表」を行っています。

令和3年3月31日現在における、令和2年度下半期の予算の執行状況については、広報しろさと5月号に掲載しましたが、前年度からの繰越予算額を含めた執行状況として改めてお知らせします。

◆一般会計・特別会計◆

会計名	歳入歳出予算額	収入済額	支出済額
一般会計	168億2,436万3千円	133億8,623万1千円	108億4,081万1千円
国民健康保険特別会計(事業勘定)	24億1,972万2千円	21億6,823万5千円	19億938万9千円
国民健康保険特別会計(施設勘定)	2億630万2千円	1億4,376万6千円	1億8,170万9千円
後期高齢者医療特別会計	2億4,271万5千円	2億4,044万8千円	2億3,875万2千円
介護保険特別会計(保険事業勘定)	23億5,786万1千円	22億1,964万1千円	21億3,510万5千円
介護保険特別会計(介護サービス事業勘定)	461万3千円	492万5千円	316万4千円
公共下水道事業特別会計	13億8,295万1千円	9億7,777万7千円	10億450万3千円
農業集落排水事業特別会計	2億7,915万2千円	2億3,851万3千円	2億4,557万4千円

◆公営企業会計◆

水道事業会計	予算額	執行済額
水道事業収益	7億3,918万2千円	5億8,068万4千円
水道事業費用	7億3,918万2千円	5億8,812万円
資本的収入	3億7,789万2千円	2億1,210万円
資本的支出	6億9,854万2千円	4億8,232万8千円

●主な町の財産●

基金	51億4,297万5千円
----	--------------

■地方債及び一時借入金■

地方債現在高	212億65万2千円
うち一般会計分地方債現在高	103億3,256万9千円

問合せ 財務課 ☎029-288-3487(直通)

夏の交通事故防止県民運動を実施します

夏休み時期は、日常生活からの解放感や暑さへのストレス、夏のレジャーによる疲労などから、道路利用者は普段よりも集中力や安全意識が低下しがちになり、思わぬ交通事故の発生が懸念されます。

この運動では、1人ひとりが交通安全について考え、交通ルールの遵守と交通マナーの向上に取り組むことにより、交通事故防止の徹底を図ることを目的に実施しています。

■スローガン

『あぶないよ 画面見ないで 前を見て』

■実施期間 7月20日(火)～31日(土)

問合せ 町民課 ☎029-288-3111(内線113)

■運動の重点目標

- ①歩行者(特に子どもと高齢者)の保護
- ②妨害運転や飲酒運転等の悪質・危険な運転の根絶
- ③自転車の安全利用の推進

◆岩船地区分館 1日講座◆

バルーンアート教室

日時 第1回：8月29日(日)
第2回：10月10日(日)
午後1時30分～2時30分

場所 岩船地区分館
多目的ホール

講師 稲葉 暢弘 先生ほか

対象者 町内に在住または通勤している人

定員 各回、先着15名

受講料 100円(材料費) ※当日徴収

申込期限 各開催日の1か月前まで

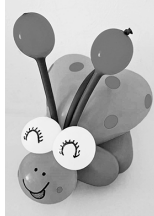

木のおもちゃ教室

日時 8月8日(日)
午前10時30分～正午

場所 岩船地区分館
多目的ホール

講師 石間 宗男 先生

対象者 町内に在住の親子など(2名1組)

定員 先着10組

受講料 1セット：1,000円(材料費) ※当日徴収

持参品 タオル・飲み物

申込期限 7月30日(金)



申込方法 岩船地区分館まで電話または直接来館して、お申し込みください。

※当日は、新型コロナウイルス感染症対策のため、マスクの着用をお願いします。

申込先・問合せ 岩船地区分館 ☎029-289-4535(受付時間/水曜・金曜・日曜日、午前9時～午後5時)



※町長コラム※

新型コロナウイルスワクチン接種について

町のお財布事情など、町長が町民の皆様へお伝えしたいことを不定期に掲載していきます。

現在、城里町では約5,000人が1回目のワクチン接種を終了し、今後、7月11日までに2回目の接種を終える予定となっています。また、8月1日までに、さらに約4,600人が1回目の接種を予定しています。

城里町内には、7人しか医師がおらず、県内でも最も医師の少ない地域のひとつになっています。一方、水戸市には約600人の医師がいて、その差は約85倍です。このような医師不足の状況にありますが、町内の医師を中心に、毎日、交代で接種会場に来ていただき、職員のサポートのもと、集団接種を行っています。その結果、少ない医師数でも他市町村に劣らないスピードで接種を行うことができます。ワクチン接種事業に協力していただいている医師および職員の皆さんには、感謝しかありません。

城里町で確保しているワクチンの数には限りがあるため、町内の接種会場では、今後しばらくの間、予約が取りづらい期間が生じてしまいます。そのため、城里町民も対象となっている茨城県庁大規模接種会場の利用についても、ぜひ検討していただきたいと思います。ワクチン接種は、受付から退場まで約1時間で終わりますので、勤務先が県庁に近い方などは、大変便利だと思います。また、県庁で接種を受ける方が増えれば、町全体の接種も早く終わることができそうです。一日でも早く、一人でも多く、ワクチン接種を行えるよう、皆さまのご協力のほど、よろしく申し上げます。



『フレイル』には、早めの対応を！

皆さんは「フレイル」という言葉を聞いたことがありますか？フレイルとは、「加齢によって心身が弱ってしまった状態」のことで、高齢者の健康課題といわれています。フレイルの兆候に早めに気づき、適切な対応をとることができれば、元気な状態に戻ることができます。

現在、新型コロナウイルス感染症の影響で活動が制限され、閉じこもりがちになり、心身共に健康が危惧される状況にあります。この機会に自分の身体を見つめ直し、生活を振り返ってみましょう。

◆あなたは大丈夫？フレイルのセルフチェック！



体重減少

半年で体重が2kg以上減少した



筋力低下

ペットボトルのキャップが開けられない



倦怠感

以前より、疲れやすくなった



歩行速度低下

横断歩道を青信号の間に渡り切るのが難しくなった

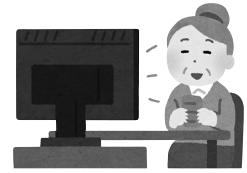

活動量低下

週1回も外出や運動をしなくなった

- 3項目以上あてはまる人 → 要注意！「フレイル」の可能性があります。
- 1～2項目あてはまる人 → 「フレイル予備軍」です。早速対策を！
- 1つもチェックが付かなかった人も、油断は禁物です！今の健康状態を維持できるよう努めましょう。

◆フレイル予防のために、日頃から気をつけたいこと！

食 事



食事は健康の源です。1日3食、いろいろな種類の食材を食べて、活動に必要なエネルギーや栄養を補いましょう。また、一口一口よく噛んで、ゆっくり食べましょう。よく噛むことで、消化もスムーズになり、脳の活性化や口周りの筋力維持も期待できます。

運 動



ウォーキングや体操などの適度な運動を行うことで、筋力の維持や骨が丈夫になるだけでなく、気分の安定にもつながります。自分の体調に合わせて無理のないよう、少しずつ身体を動かしてみましょう。

笑 顔



笑うことは、ストレス解消、免疫力や記憶力アップなどのメリットがあります。趣味などの自分が好きなことや、楽しいと思うことを実践し、笑顔のある毎日を過ごしましょう。

問合せ 地域包括支援センター（長寿応援課内） ☎ 029-288-3111（内線152）

俳句

浮きし葉に翅を休めて梅雨の蝶

綿引 英子

恐竜の広場の親子梅雨晴間

中野 千賀子

青麦や縫れとぶもの多かりし

飯田 勇一

水平に運ぶ弁当夏燕

竹内 幸子

花菖蒲みとれる色となりけり

田口 勝元

川柳

過ぎたことけんかの度にくり返す

富田 多蔵

ワクチンで鎮めて欲しい渦コロナ

車田 綾子

ワクチンを打ってさわやか先ず笑顔

川原 清

アオガエル「じっとしてろよ刃がいくぞ

飯村 孝一

文芸しろさと

短歌

コロナ禍で老人会も集まれず
友とスマホで長話する

信田 育子

亡き父母が励ましくるるか山鳩

の声の聞こゆる梅雨入り間近か

富田 佐智子

枇杷の木に数多実が成り熟れて

ゆくだだそれだけで幸せ気分

萩谷 登喜子

コロナ禍で外に出られず困っ

たね山を眺めて空見て暮らす

富田 欽子



教科書を消ゆる「原爆」も「水保」
も怒りつづけて児等に語らむ

矢次 洋平

新型コロナウイルス感染予防のために1人ひとりができること

基本的な感染症対策

- 石けんで手を洗いましょう。
- こまめに換気しましょう。
- マスクを着用しましょう。
- 咳エチケットを心がけましょう。
- 3密(密閉、密集、密接)を避けましょう。
- ほかの人と十分な距離(2m)を取りましょう。



問合せ 健康保険課 健康増進グループ(常北保健福祉センター内)
☎029-240-6550



しろさとまち通信

—城里町地域おこし協力隊— Vol.63

7月号は、元地域おこし協力隊の石川達隆が担当します！



こんにちは。地域おこし協力隊OBの石川達隆です。昨年の10月に協力隊を卒業して、無事に独立就農することができました。いざ就農してみると本当に農業経営ができるのか不安でいっぱいですが、研修期間で学んだことを活かし、天候や市況の状況にも対応できるよう、自分なりに日々勉強しています。

5月後半からはソラマメ、6月からはネギを出荷しています。自分が作った野菜を少しでも多くの方のもとに届けることが、研修期間にお世話になった方々への恩返しになると思っています。先輩方のように「農家です」と胸を張っていえるように、これからも努力を積んでいきます。今後ともご指導のほどよろしくお願ひします。



問合せ

農業政策課
☎029-288-3111(内線253)



桂図書館・資料館 だより

よくよむ
☎ 029-289-4946

図書や資料の検索ができます！

PC <https://www.lics-saas.nexs-service.jp/shirosato/>



第67回 青少年読書感想文 全国コンクール 課題図書のご案内

◆ 小学校低学年

- ・あなふさぎのジグモンタ
(とみながまい 作/たかお ゆうこ 絵)
- ・そのときがくるくる
(すずきみえ 作/くすはら 順子 絵)
- ・みずをくむプリンセス
(スーザン・ヴァーデ 文/ピーター・H・レイノルズ 絵)
- ・どこからきたの？おべんとう
(鈴木まもる 作/絵)

◆ 小学校中学年

- ・わたしたちのカメモシズかん やっかいものが宝ものになった話
(鈴木海花 文/はたこうしろう 絵)
- ・ゆりの木荘の子どもたち
(富安陽子 作/佐竹美保 絵)

◆ 小学校高学年

- ・ぼくのあいぼうはカモノハシ
(ミヒヤエル・エングラール 作/杉原知子 絵)
- ・カラスのいいぶん 人と生きることをえらんだ鳥
(嶋田泰子 著/岡本順 絵)

◆ 中学校高学年

- ・エカシの森と子馬のポンコ
(加藤多一 作/大野八生 絵)
- ・サンドイッチクラブ
(長江優子 作)
- ・おいで、アラスカ！
(アンナ・ウォルツ 作)
- ・オランウータンに会いたい
(久世濃子 著)

◆ 中学生

- ・With you (ウイズ・ユー)
(濱野京子 作)

カレンダー 7・8月

日	月	火	水	木	金	土
				7/1	2	3
4	5	6	7	8	9	10
11	12	13	14	15	16	17
18	19	20	21	22	23	24
25	26	27	28	29	30	31
8/1	2	3	4	5	6	7
8	9	10	11	12	13	14
15	16	17	18	19	20	21
22	23	24	25	26	27	28
29	30	31				

火～金 10:00～18:00
土・日・祝 10:00～17:00

■ 休館日
○ おはなし会 11:00から
△ ミニミニ上映会 13:30から

◆ 課題図書の貸出について ◆

多くの方が利用できるように、8月31日までは次のとおり利用を制限します。ご協力をお願いします。

- ★ 貸出期間は1週間
- ★ 1度に予約・貸し出しできるのは1人1冊まで

◆ 高校生

- ・水を縫う
(寺地はるな 著)
- ・兄の名は、ジェシカ
(ジョン・ボイン 著)
- ・科学者になりたい君へ
(佐藤勝彦 著)
- ・アーニャは、きつと来る
(マイケル・モーパード 作)
- ・牧野富太郎 日本植物学の父
(清水洋美文/里見和彦 絵)

おはなし会のお知らせ

毎月第2・3土曜日に、ボランティアグループ「あすなろ」による、絵本、紙しばいのおはなし会を実施しています。

- 日時 7月10日(土)、24日(土)
午前11時から
- 場所 おはなしのへや
(桂図書館内)



ミニミニ上映会のお知らせ

毎月第3日曜日に「ミニミニ上映会」を開催しています。7月の上映は次のとおりです。

- 日時 7月18日(日)
午後1時30分から
- 場所 郷土資料館(桂図書館内)
- 上映作品 『日本の昔ばなし(こぶとり爺さん・たにし長者・魚女房ほか)』

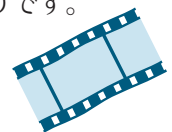



ひまり 松永 一葉凛 ちゃん (那珂西)



天真爛漫なひまりちゃん。お兄ちゃんと仲良く元気に育ってね♡

とおる 日下野 透 くん (阿波山)



将来はピアニストかな!? 元気いっぱい育ってね!

みおの 小林 滯乃 ちゃん (石塚)



笑顔がステキな滯乃ちゃん。これからもお姉ちゃんたちと仲良くね。

Happy Birthday!

1才になりました

7月生まれの1才は5人



夏のイベント中止のお知らせ

新型コロナウイルス感染拡大の状況等を考慮した結果、町観光協会が後援する、次のイベントについて、中止が決定しました。イベントを楽しみにされていた皆さまには、大変申し訳ございませんがご理解のほどよろしくお願いいたします。

しろさと七夕まつり (会場：旧石塚駅前通り)
しろさとふるさとまつり (会場：大桂公園)

問合せ 城里町観光協会(まちづくり戦略課内)
☎029-288-3111(内線221)

たねみつ 尾崎 胤允 くん (高久)



兄弟仲良く、元気いっぱい。この笑顔でみんな癒されています。

いまる 中村 偉丸 くん (石塚)



我が家の癒やし、偉丸。家族みーんな偉丸が大好きだよ。

◆月刊◆ **アツマーレ** 

アツマーレのグラウンドは、町民団体も利用することができます。

常北中学校や桂中学校の生徒たちも、天然芝のグラウンドを利用して、部活動に取り組んでいます。



問合せ 七会町民センター ☎0296-88-3111

月刊アツマーレでは、アツマーレでのイベント情報などをお知らせします。

『城里日記』がスタート!

水戸ホーリーホックの選手たちが、選手目線で城里町をPRする「城里日記」がスタートしました。次のURLからご覧になれます。

<https://note.com/mitohollyhock>



城里町防災行政無線放送フリーダイヤル
☎0800-800-7009(通話料無料)

防災行政無線の放送内容を電話で確認できます

城里町 Facebook **「城里ふるさと便り」**

<https://www.facebook.com/town.shirosato>

町の情報を随時更新しています。



ホールの湯 城里町民特別優待券について

この券は、自治会加入世帯に配付しています。住みよい地域社会をつくるため、自治会の加入促進にご協力をお願いいたします。
※無効の表記のある券はお使いいただけません。

