



おいしいお米の源は、豊かな自然にありました

7月11日(土)、旧七会中学校の近くの里山で、ななかいの里生産研究会主催のたんぼのいきもの観察会が開催され、親子約20名が参加しました。「里山のいきものを守りたい」と始められたエコ農業がおいしいお米づくりとふるさとの環境保全に生かされています。



今月の 主な内容

P. 2 町営住宅入居者募集

P. 4 まちのわだい

P. 6 まちをあげて婚活を支援します！

P. 7 イノシシから農作物を守ろう！

P. 8 お知らせ

P.12 Dr.健康コラム

P.13 学校だより

P.14 文芸しるさと

P.15 桂図書館資料館だより&今月の相談

P.16 1才になりました

町営住宅 入居者募集

城里町に住んで
みませんか？



◇ 入居者を募集している町営住宅

現在入居者を募集している町営住宅は次のとおりです。

名称等	入居できる収入の目安(月額)
塩子塙団地(塩子2744-3)	158,000円～487,000円
那珂西団地(那珂西2531)	<ul style="list-style-type: none"> ・一般世帯 158,000円以下 ・高齢者・障害者・未就学児の いる世帯 214,000円以下
池の内団地(石塚874-3)	
南団地(石塚2391)	

※各住宅の入居要件等詳細については、都市建設課にお問い合わせください。
空室の情報等詳細は、城里町役場ホームページをご覧ください。

HP <http://www.town.shirosato.lg.jp>

< 町営住宅内覧会 >

目 時 **9月27日(日)** 午前9時～午後4時

会 場 **塩子塙団地(城里町塩子2744-3)、南団地(城里町石塚2391)**



▲塩子塙団地外観



▲南団地外観

問合せ 都市建設課 都市・住宅グループ ☎029-288-3111(内線278)

◇ 住宅の概要

○塩子塙団地 (家賃35,000円～55,000円)

所在：城里町塩子2744-3

棟	建築年	間取り	住宅規模
A	H14	3LDK	91.91㎡
B	H16	3LDK	89.84㎡

<案内図>



▲1階 和室・リビングダイニング



▲2階 洋室・和室

○那珂西団地

(家賃15,100円～30,700円)

所在：城里町那珂西2531

棟	建築年	間取り	住宅規模
A	S54	3LDK	65.90㎡
B	S55		
C	S56		

<案内図>



○池の内団地

(家賃15,900円～31,600円)

所在：城里町石塚874-3

棟	建築年	間取り	住宅規模
A	S57	3LDK	65.90㎡
B	S58		

○南団地

(家賃15,200円～37,100円)

所在：城里町石塚2391

棟	建築年	間取り	住宅規模
A	S60	3LDK	72.84㎡
		2DK	60.48㎡
B	S61	3LDK	68.77㎡
C	S62	3LDK	72.84㎡
		2DK	60.48㎡



▲和室・ダイニングキッチン



▲洋室

まちのわだい

MY TOWN NEWS

6/30 大越房枝さん(石塚)が公園整備のために寄付

石塚在住の大越房枝さんから、公園整備のために、町に100万円が寄付されました。

大越さんからいただいた寄付金は、スタジイ広場の整備など、町民が憩うスペースの設備充実に活用される予定です。



7/10 株式会社常陽銀行がスタジイ広場に遊具を寄贈

株式会社常陽銀行(寺門一義取締役頭取)から、同社の80周年記念事業の一環として、寄付金86万4千円が町に贈られ、同銀行石塚支店の小泉太支店長から上遠野町長に目録が手渡されました。

今回いただいた寄付金はスタジイ広場の遊具設置の費用に充てられます。



7/17 国道123号バイパス一部延伸

今年3月末に開通した国道123号バイパスの城里高架橋から、石塚1本松の交差点付近につながる680メートルの区間の工事が完了し、通行ができるようになりました。

開通に先立ち、午前10時から行われた安全祈願式には、水戸土木事務所長、笠間警察署長、町長、地元の区長が出席。通行者の交通安全を祈願し、通り初めて開通を祝いました。



6/15 シルバーリハビリ体操指導士に感謝状

長年にわたり、シルバーリハビリ体操指導士として地域住民の健康づくりや介護予防の推進に貢献された方に茨城県から感謝状が贈られました。

城里町では、茨城県知事から2名、県保健福祉部長から8名、県立健康プラザ管理者から12名に感謝状が贈られ、上遠野町長から一人ひとりに伝達されました。

城里町のシルバーリハビリ体操指導士会は、今年で結成10年目を迎えました。現在行っているサロンでの普及活動をはじめ、今後もさらに活動の場が広がることが期待されます。



▲感謝状を受けたシルバーリハビリ体操指導士の皆さん

6/22 七会小学校の児童と保護者が茶の湯を体験

七会小学校でP T A研修委員会主催のお茶会が行われました。

同校では、茶の湯の歴史を学ぶため、町内在住の加藤木彩華先生を講師にお招きし、6年生が茶道体験を実施しています。

今回は、子どもたちと同じ体験をしてみたいというP T A研修委員の発案でこのお茶会が実現。参加した保護者11名は、6年生が学んだお茶の歴史に加えて、茶道の心得とおもてなしの作法を学びました。

6年生の保護者は、「茶道体験が楽しかったと子どもから聞いていた。体験を子どもと共有することができてよかった。」と感想を話していました。



7 14 水戸桜ノ牧常北校ボクシング部 富施郁哉さん(2年)がインターハイに出場

水戸桜ノ牧常北校ボクシング部の富施郁哉さん(2年)が、上遠野町長を表敬訪問し、6月上旬に行われた関東大会の優勝と、7月28日から兵庫県で開催されるインターハイへの出場を報告しました。

小さい頃空手を習っていた富施さんは、ボクシングを始めるために同校に入学。朝は3キロメートルのロードワーク、放課後はジムワークでトレーニングを積んでいるそうです。

得意は左ストレートで「夢は全国チャンピオンになること」。4年後に同校で開催が予定されている茨城国体での活躍も期待されます。



SPORTS

5 31 2015町内親善バレーボール大会

常北公民館 体育室

町内の6チームが参加して行われた上記大会の結果は次のとおりです。

優勝 平成Boys 準優勝 葵陵会
第3位 ドリーム、SEPTEMBER



▲優勝 平成Boys

6 14 明治安田生命水戸支社x水戸ホーリーホック 第1回 U-9サッカー大会

ケーズデンキスタジアム水戸

4月25日に県内のスポーツ少年団24チーム(小学3年生以下、8人編成)で予選が行われ、常北サッカースポーツ少年団が決勝リーグに進出しました。6月14日の決勝戦でも、バンビノSCをPK戦で制し、みごと優勝しました。



◀常北サッカースポーツ少年団

城里町ウォーキング愛好会「さわやか会」

ウォーキングマップを使って 仲間と楽しく健康づくり!



日ごろの生活習慣を見直そうと、平成24年から活動を続けているさわやか会(寺門茂雄代表)は、会員とともに四季折々の町の風景を楽しみながら、月2回のウォーキングで汗を流しています。

5月25日には、特別企画として鶏足山登頂に挑戦してきました。山頂では持参したおにぎりをほおぼり、仲間との楽しいひとときを過ごしました。

平成26年3月に同会が協力し、町が作成したウォーキングマップ「健康ウォークで城里町を再発見しよう」を活用して町の魅力の再発見をしながら、これからも励んでいくところです。

活動に興味のある方、詳細を知りたい方は下記あてにお問い合わせください。

問合せ 健康福祉課 健康増進グループ
(常北保健福祉センター内)
☎029-240-6550 (直通)

<お詫びと訂正>

7月号に掲載した記事のタイトルに誤りがありました。正しくは次のとおりです。お詫びして訂正いたします。

正:城北ライオンズクラブ・
水戸法人会城里地区会花の苗を寄贈
誤:常北ライオンズクラブ・
水戸法人会城里地区会花の苗を寄贈

まちをあげて婚活を支援します!

昨年10月、城里町と隣接する笠間市、栃木県の益子町、茂木町の1市3町が県境を越えて少子化問題に対応するため「縁結び広域ネットワーク協定」を締結しました。

同ネットワークでは、結婚、妊娠・出産、育児の一貫した「切れ目のない支援」を行うため、地域のニーズに対応した地域独自の先駆的な取組みとして、県境を越えての婚活支援を行っています。

今年度は、次のとおり婚活を支援するための各種講座を開催予定です。

〈平成27年度スケジュール(8月以降)〉

時期	内容	会場
8月23日(日)	第1回男のマナーアップセミナー ※下記の募集案内をご覧ください。	城里町
9月	第1回女子力アップセミナー	益子町(予定)
10月	第2回婚活サポーター養成講座、 情報交換会	城里町(予定)
11月	第2回男のマナーアップセミナー	笠間市(予定)
12月	第3回婚活サポーター養成講座、 情報交換会	益子町(予定)
平成28年1月	第2回女子力アップセミナー	茂木町(予定)
平成28年2月	第4回婚活サポーター養成講座、 情報交換会	笠間市(予定)



男のマナーアップセミナー

「男前塾」

婚活だけでなくビジネスとプライベート全般に役立つ内容です。

日時 8月23日(日)
午後2時～3時30分
場所 城里町健康増進施設
ホロルの湯 研修室
募集人員 45歳以下の男子20名
募集期間 8月18日(火) まで
講師 大和撫子和乃会
安達和子氏

〈講師プロフィール〉

大和撫子和乃会代表、自分の魅力開発伝道師、しぐさ研究家、マナー講師
—主な役職—
○(一社)いばらき出会いサポートセンター
アドバイザー
○茨城県マリッジサポーター
○婚活応援団「出会い塾」塾長

内容 ・清潔と清潔感の違い
・印象力アップ
・気持ちの伝え方

申込方法 健康福祉課に電話またはメールにてお申し込みください。

婚活支援サイト「ITナビ」

結婚を望む独身男女のための情報サイトです。

4つのまちが えんおう “鴛鴦の契り” を縁結び

鴛鴦…オシドリ雌雄が常に一緒にいるとして、夫婦仲の良いことのたとえ

くわしくは

『婚活ITナビ』で **検索**

<https://www.ibaraki-tochigi-navi.jp/>

- ◆ **結婚を望む独身者**
→ 『婚活希望者』として会員登録
- ◆ **成婚を支援する人・企業等**
→ 『婚活サポーター』として登録
- ◆ **出会いの場を提供する団体等**
→ 『婚活応援団』として登録



〈ITナビとは?〉

茨城県(Ibaraki-ken)笠間市、城里町と栃木県(Tochigi-ken)益子町、茂木町が、県境を越えて協力することで、結婚を希望する男女へそれぞれの段階に合わせた支援や情報提供などを行うために開設された婚活支援サイトです。

「I」は、Ibarakiの頭文字や「愛」を表し、「T」は、Tochigiの頭文字や「Twin」を掛けることで、IT(情報技術)を活用して、結婚へと突き進む「道しるべ」としての意味合いを含んでいます。

問合せ 健康福祉課 ☎029-353-7265
産業振興課 ☎029-288-5295

✉ kenkou@town.shirosato.lg.jp

✉ sanshin@town.shirosato.lg.jp

イノシシから農作物を守ろう！

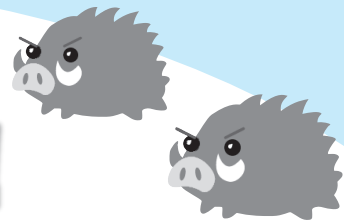

城里町では、イノシシによる農作物への被害が増えています。

これから秋にかけて、水稻、トウモロコシ、粟、さつまいも等が収穫期を迎えるため、1年で最も被害が多くなる時期になります。早めの対策で農作物への被害を防ぎましょう！

① イノシシを餌付けしない！

収穫しない野菜や果樹等を放置するとイノシシが食べてしまい、野菜や果樹が美味しいことを覚えてしまいます。これが「無意識の餌付け」です。

餌付けをしているつもりはなくても、イノシシは「捨てられている野菜」と「売り物の野菜」の区別がつかいません。この食べ物は美味しいと覚えてしまうと、区別なく食べてしまいます。

【対策方法】

収穫しない野菜や果樹等は放置せず、ネットで農地を囲んだり、地中に埋設するなど適切に処分しましょう。家庭から出た生ごみや野菜くずを堆肥がわりに農地に放置すると、これもイノシシのエサ場になってしまいます。コンポスト、(生ごみを急速に発酵させて堆肥化する容器)を利用して、堆肥してから使しましょう。

② 農地周辺のヤブ刈りをしよう

耕作放棄地や周辺のヤブはイノシシにとって良い隠れ場所になってしまいます。草刈りなどをこまめに行い、イノシシの隠れ場所をなくしましょう。

③ 防護柵を設置する

防護柵には電気柵・トタン板・ネット等があります。イノシシが隙間や下からくぐり抜けられないよう設置することが重要なポイントです。



▲ 防護柵はイノシシが侵入しないように、すき間なく設置しましょう。また、イノシシが隠れやすいヤブを作らないよう心がけましょう。

④ 有害鳥獣捕獲

町では社団法人茨城県猟友会城里支部の協力を得て、毎年有害鳥獣捕獲を行っています。イノシシの全体数を減らすには50%以上捕獲しないと次の年に全体数が減らないと言われており、農作物への被害はなくなるのが現状です。

そのため、イノシシによる農作物への被害防止には、有害鳥獣捕獲とあわせてイノシシを近づけない環境づくりや、防護柵等の防除対策が必要です。

＜有害鳥獣捕獲の実績＞ (4月26日～6月25日実施分)

捕獲鳥獣名	捕獲数
イノシシ	35頭
イノシシ胎児	3頭
カルガモ	35羽
カワウ	3羽



▲ 茨城県猟友会城里支部の皆さん

有害鳥獣捕獲を実施します

イノシシの被害が増えているため、下記の期間、町内全域(水戸鳥獣保護区及び御前山鳥獣保護区を含む)で笠間市と合同で「猟銃」と「わな」によるイノシシの有害鳥獣捕獲を実施します。

猟銃を用いますので銃声が聞こえることがありますが、周辺の安全には十分配慮して行いますので、ご理解とご協力をお願いします。

なお、入山の際はなるべく目立つ服装をしていただくなど、事故防止にご協力をお願いします。

実施期間 7月26日(日)から
平成28年3月31日(木)まで

※8月29日から9月27日までは、笠間市と合同で実施します

問合せ 産業振興課 農林畜産グループ ☎029-288-3111 (内線253)

お知らせ

城里町役場（代表）

☎ 029-288-3111

お知らせ

デング熱にご注意ください

デング熱は、デングウイルスによる感染症で、ウイルスを保有する蚊に刺されることによりヒトに感染します。蚊に刺されないことが最も重要な予防法になります。

木陰や藪など、蚊の発生しやすい場所に立ち入る際には、長袖の服を着用して肌の露出を少なくしたり、虫よけ剤を使用し、蚊に刺されないように注意しましょう。

また、蚊を増やさないために、蚊の幼虫の発生源となる水が溜まる場所（植木鉢の水受け皿）、外置きバケツやジョウロ、空き缶や空き瓶の中など）を作らないよう心がけましょう。

蚊に刺されて突然の発熱（38度以上）、関節痛、発疹等の症状がみられたときは、医療機関を受診してください。

問合せ 県保健予防課 健康

危機管理対策室

☎ 029-1301-3219

ハローワーク水戸マザーズ コーナー就職応援セミナー

仕事と子育ての両立をめざす方の就職を応援するセミナーで

日時 9月11日(金)、18日(金)、25日(金)、10月1日(木)
各日とも午前10時〜正午

場所 ハローワーク水戸(水戸市水府町1573-1)

内容 ▼1日目/事前準備お役立ちセミナー▼2日目/自分発見セミナー▼3日目/応募書類準備セミナー▼4日目/面接対策セミナー

定員 20名
参加費 無料
持ち物 筆記用具

※月齢1か月から未就学児(おやつ付き)の託児が可能です。おむつ、ミルク、飲み物(離乳食も可)もご持参ください。

平成27年度 敬老会・金婚式式典の日程について

平成27年度城里町敬老会・金婚式式典は、以下の日程で開催予定です。

日時 11月29日(日)

午前9時30分から

会場 コミュニティセンター城里 ホール

対象 町内在住の75歳以上の方

※対象者宛に招待状を送付します。

問合せ 健康福祉課 ☎029-353-7265

◇ハローワーク水戸マザーズコーナーとは？

ハローワーク(公共職業安定所)は、職業紹介に関する国(厚生労働省)のサービス機関です。ので、利用料無料です。

ハローワーク水戸マザーズコーナーでは、お子様連れでも安心してご利用いただけるよう、キッズコーナーや授乳室などを完備しています。

利用時間 午前8時30分〜午後5時15分
※土・日・祝日及び年末年始(12月29日〜1月4日)を除く

申込先・問合せ ハローワーク水戸マザーズコーナー
☎029-1231-2050

8月は経済産業省主催の
電気使用安全月間です

安全3つのポイント！

- タコ足配線はヤケンだよ！
- コードが散らばると危険だよ！
- プラグはコマメに抜いてね！

OFF!

関東電気保安協会 <http://www.kdh.or.jp/>

広告



事業者向けマイナンバーセミナー

日時 8月21日(金)
 ①午前10時～正午
 (受付開始/午前9時15分)
 ②午後2時～午後4時
 (受付開始/午後1時)

場所 笠間公民館 大ホール
 (笠間市石井2068-1)

対象者 県内の事業者

内容
 ・マイナンバー制度の概要及び適切な取り扱い
 ・国税関係の手続き
 ・雇用保険関係の手続き
 ・年金・健康保険関係の手続き

定員 各500名(申込順、一事業者3人まで)

参加費 無料

申込方法 茨城県情報政策課のホームページから直接お申し込みください。

HP 茨城県企画部情報政策課で検索

問合せ
 県情報政策課 IT企画室
 ☎029-130112551

第45回てんかん市民講座

日時 8月30日(日)午後1時～3時30分(開場/午後0時30分)

場所 水戸市社会福祉協議会

ボランテア会館 大研修室
 (水戸市赤塚1-1ミオス2階)

内容
 ○講演「てんかんの最新医療―青年期・成人期を中心に―」
 (講師 静岡てんかん・神経医療センター 精神科 西田拓司 先生)

○個別相談(午後3時30分～5時)
参加費 会員以外は500円(資料代)

申込み 個別相談及び保育希望の方は20日(木)までに電話でお申し込みください。

申込先・問合せ
 日本てんかん協会茨城県支部
 ☎029-126914084

募集

放送大学(10月入学)学生募集

放送大学では、平成27年度第2学期(10月入学)の学生を募集しています。

放送大学は、テレビやインターネットを通して授業を行う通信制の大学です。心理学、福祉、経済、歴史、文学、自然科学など、幅広い分野を学べます。

出願期間 9月20日(日)まで

資料請求・問合せ
 放送大学茨城学習センター
 ☎029-122810683
 ☎029-122810685
 http://www.ouj.ac.jp

母子家庭を対象とした「親子ふれあい泊研修」

期日 9月19日(土)～20日(日)

場所 県立児童センターこども城(現地集合・現地解散)

対象者 母子家庭の母と子(保育園年長児・中学2年生)

募集人数 80人

参加費 一世帯500円

申込方法 城里町社会福祉協議会(☎029-12881701)

3)へ電話でお申し込みください。

申込期間 8月21日(金)まで

問合せ
 茨城県母子寡婦福祉連合会
 ☎029-122117505

役場の駐車場に電気自動車急速充電器を設置しました

電気自動車の普及推進と地球温暖化防止に貢献するため、役場本庁舎南側駐車場に急速充電器を設置しています。

電気自動車をお持ちの方は、ぜひご利用ください。

充電設備 急速充電器(株式会社東光高岳製)
利用可能日 毎日(保守点検日を除く)
利用時間 午前8時30分から午後5時まで
利用料 1回30分あたり500円(税込)



■会員登録について
 エコQ電充電課金サービスへの会員登録(会員登録無料・年会費無料)が必要です。入会手続きはエコQ電のホームページ上で受け付けています。

なお、登録する際は充電器本体に記載されているQRコードを読み取ってアクセスするか、「エコQ電」と入力してアクセスしてください。

HP エコQ電で検索
問合せ 総務課
 ☎029-288-3111(内線214)

県弁護士会・日弁連主催
中小企業の無料法律相談

日時 9月9日(水) 午後1時～4時「事前予約制」

場所 茨城県弁護士会館(水戸市大町2-2-175)

相談内容 売掛金の回収、借入金
の返済・資金繰り、契約・取引など 中小企業に関する
諸問題

予約受付 8月20日(木)午前9時から

申込先・問合せ
茨城県弁護士会
029-221-3501

平成28年城里町成人式の実行委員を募集します

応募資格 平成28年の成人式対象者
(生年月日:平成7年4月2日～平成8年4月1日)
※町内中学校卒業で町外在住の方も可。

募集人員 10名程度

活動内容

- ①成人式実行委員会の開催/成人式に関する事項の協議(夜7時から、5回実施予定)
- ②成人式当日の式典運営/司会など

※成人式は、平成28年1月10日(日)の予定です。
また、前々日のリハーサルにも参加いただきます。

応募方法 8月31日(月)までに下記の申込先にお電話いただくか、FAXまたはeメールに件名「成人式実行委員」、本文に郵便番号、住所、氏名(ふりがな)、性別、電話番号の必要事項を記載してお送りください。

申込先・問合せ 教育委員会事務局
☎029-288-3135 FAX)029-288-7006
✉syougai@town.shirosato.lg.jp

ホロルの湯からのお知らせ

◇近日のイベント

- ・8/16(日)「手づくり市」(10:00～17:00/玄関ホール)
- ・8/23(日)「ホロルまつり」
(10:00～17:00/玄関ホール)
- ・8/30(日)「夏まつり」
(10:00～15:00/野外特設会場(予定))

◆休館日 ※お盆・シルバーウィーク期間中も休まず営業
8月3日(月)、10日(月)、17日(月)、24日(月)、
31日(月)、9月7日(月)～11日(金)[設備点検]
14日(月)、24日(木)、28日(月)

問合せ ホロルの湯 ☎029-288-7775

ペットボトルの出し方のお願い

～ペットボトルの分別回収にご協力願います～

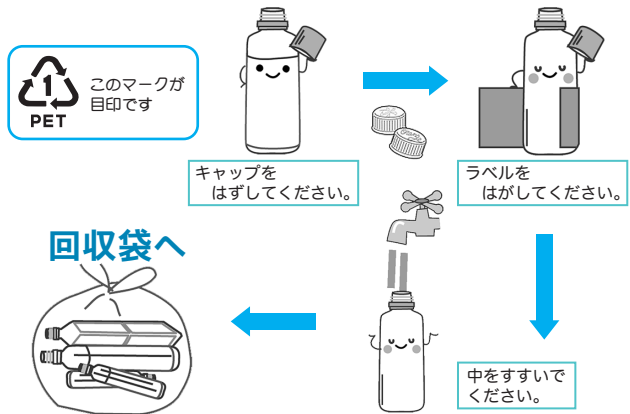

プラスチックキャップ・ラベル
→ 燃えるごみへ

ペットボトルは、
毎月第1日曜日の午前8時～10時
に決められた回収拠点に出して下さい。
(回収拠点は、ごみ収集日程表でご確認をお願いします。)

問合せ 城里町環境センター(城里町下古内1680)
☎029-288-5525
受付時間:午前8時～午後4時

平成27年度 自衛官募集案内

募集区分	資格	受付期間	一次試験期日
航空学生	高卒(見込含) 18歳以上21歳未満★	8月1日～9月8日	9月23日
一般曹候補生	18歳以上27歳未満★	8月1日～9月8日	9月18日または19日
自衛官候補生	18歳以上27歳未満 (採用予定月の1日現在)	男子:通年 女子:8月1日～9月8日	受付時にお知らせします 9月25日～29日のうち指定日
防衛大学校学生	高卒(見込含) 18歳以上21歳未満★	総合選抜	9月5日～9月9日
		一般前期	9月5日～9月30日
防衛医科大学校学生	高卒(見込含) 18歳以上21歳未満★	医学科	9月5日～9月30日
		看護学科	9月5日～9月30日
備考	★のついている資格年齢の基準日は平成28年4月1日です。		
連絡先	城里町役場 町民課 ☎029-288-3111(内線112) 自衛隊茨城地方協力本部 水戸募集案内所 ☎029-226-9294 http://www.mod.go.jp/pco/ibaraki/ ✉hq1-ibaraki@pco.mod.go.jp		

茨城県指定地域リハ・ステーション 北水会記念病院主催
第17回 地域リハビリセミナー <参加費無料>

■スポーツ動作におけるケガや痛みについて

～自分の身体を理解し、適切な運動・ケガの予防をしましょう～

日時 8月22日(土) 午後3時30分～5時
場所 水戸メディカルカレッジ講堂
(水戸市東原3-2-5水高スクエア内)
対象 スポーツをされる方(小学生～大学生)
及び保護者、スポーツの指導者
講師 北水会記念病院リハビリテーション科
理学療法士 山田達也先生

定員 100名(17日までに電話で申し込み)

■認知症について～これって物忘れ?認知症?～

日時 8月30日(日) 午後1時30分～4時
場所 特別養護老人ホーム もくせい内
あかつきホール(水戸市東原3-2-7)
講師 北水会記念病院 リハビリテーション科
作業療法士 中野悠路先生
言語聴覚士 山本隆博先生

※専門スタッフによる相談会を開催します。

定員 50名※無料送迎あり(要予約)
(前日までに電話で申し込み)

申込先・問合せ

北水会記念病院 ☎029-303-3003

平成27年度国勢調査に係る
臨時職員を募集します

業務内容	国勢調査調査票審査業務等
募集人員	1名
勤務場所	城里町役場 本庁舎
勤務日	月～金曜日(祝日を除く) 午前8時30分～午後5時15分
賃金	日額 6,200円+通勤手当
雇用期間	平成27年10月1日から11月30日 までの2か月間〔雇用保険適用〕
応募資格	・パソコンの基本操作(ワード・エクセル)ができること ・地方公務員法第16条の欠格事項に該当しない方 ・普通自動車免許を有する方
応募方法	履歴書(市販のもので可、顔写真貼付)を企画財政課に直接または郵送にて提出してください。
申込期限	8月31日(月)まで (郵送は当日消印有効)
選考方法	口述試験(後日、日程を通知します)

問合せ 企画財政課
(〒311-4391 城里町石塚1428-25)
☎029-288-3111(内線239)

城里町の文化財さんぽ(三)

県指定文化財彫刻

「木造弘法大師像」

指定年月日/昭和三十七年二月二十六日

所在地/城里町徳蔵八七四

管理・所有者/徳蔵寺



▲木造弘法大師像(徳蔵寺提供)

弘法大師とは、真言宗の開祖空海のことです。

空海は、七七四年に現在の香川県に生まれ、幼名を佐伯真魚といいました。八〇四年に遣唐使の留学僧として唐(中国)に渡り、僅か二年で、真言密教を修め、土木技術や薬学など、当時の最先端の知識を学び、数多くの経典を携えて帰国します。

「弘法大師」という諡は、八三五年に空海が亡くなった後、醍醐天皇から贈られたものです。

この「木造弘法大師像」は、鎌倉時代の作とされています。法衣に袈裟をつけた、像高八〇・七センチメートルの座像で、左手に念珠(欠失)を

持ち、五拵杵を握った右手を胸前に構えています。僅かに傾げたお顔と、玉眼を用いた目からは、生気さえも感じさせ、徳蔵の地に、大師を慕う徳蔵姫の悲恋伝説が残るのも頷けるような気がします。

「木造弘法大師像」は、徳蔵寺境内の大師堂(町指定文化財)に秘仏として祀られています。直接拝観することはできませんが、毎年四月二十九日(昭和の日)のご縁日には、大師堂の扉が開かれ、宮殿に安置された大師像と、錦の幕越しに対することができます。

徳蔵寺には、大師像の他にも、県指定の「礼盤」「両界曼荼羅版木」、町指定の「大師堂」「徳蔵寺の駕籠」等の貴重な文化財が数多く所蔵されています。

解説文/町文化財保護審議会会長 小山映一

問合せ 教育委員会事務局
☎029-288-3135

学校等における食物アレルギーへの対応法

城里町国保七会診療所 上井 雅哉

食物アレルギーを持つ子どもが増えており、その割合は、幼児期約5%、学童期以降で1.5~3%といわれます。この数字は、何らかの食物アレルギーを有する児童がクラスに1人はいてもおかしくないことを表しています。

学校や保育所において給食における事故を防ぐため、日本学校保健会は「生活管理指導票(※1)」、厚生労働省は「学校のアレルギー疾患に対する取り組みガイドライン」を作成しました。

また、平成26年3月には茨城県教育委員会が、「学校における食物アレルギー対応の手引き」を作成し、活用を促しています。

1. 給食における対応

正しい診断(※2)に基づく正しい食物除去を行うことが最も大切です。過剰な除去は患児の生活の質を低下させ、学校側に不要な負担をもたらすことになるからです。

給食では、誤配・誤食のないようにすること、当該児が精神的負担を感じないような配慮、また他の児童生徒に対してもアレルギーの特色を理解させる教育的配慮がなされることが求められます。<給食対応の例>

- ア. 詳細な献立に基づき患児が自分で給食から除外しながら食べる
- イ. 弁当対応(給食で除去が困難な場合)
- ウ. 除去食対応(食品の除去が可能な場合)
- エ. 代替食対応(別の食材が用意できる場合)

2. 緊急時(アナフィラキシー発症時)の対応

アナフィラキシーショック(※3)を発症した場合には、直ちに処置が必要です。

緊急性ありと判断したら、アドレナリン自己注射薬を使用(※4)し、119番通報をします。

アレルギー治療薬には種々ありますが、効果の発現はアドレナリンが最も早いので、緊急時に使えるよう準備が必要です。

アドレナリン自己注射薬を使うべき症状

全身…ぐったり、意識もうろう、脈がふれにくい
 呼吸器…声がかすれる、犬が吠えるような咳(のどの奥が閉塞する兆候)、ゼーゼーする呼吸(さらに奥の気管支が細くなり呼吸しにくくなる兆候)
 消化器…繰り返す嘔吐、我慢できない強い腹痛

症状別の応急処置方法

- ①ぐったり、意識もうろうで血圧が下がっている
→仰向けで足を高くする
- ②吐き気、嘔吐
→吐物での窒息を防ぐため顔を横に向ける
- ③反応がなく呼吸がない
→心肺蘇生を行う

3. 食物アレルギーに備えて

アレルギーの症状がみられる子どもがいたら、症状を観察しつつ緊急性を判断し、周囲の者と分担・協力して対応することが求められます。

食物アレルギーに適切に対応できるようにするため、関係者間の情報の共有や、日ごろからアレルギーについての理解を深め、行動手順を確認し備えておくことが大変重要であると思われます。

- ※1 保護者が学校に対しアレルギー疾患の対応を求める場合に提出される、原因食物やアレルギーの種類、生活上の注意点等に関して主治医が記載した指導票。これをもとに対応法が協議されます。
- ※2 血液検査や皮膚テストだけでなく、確かに食べたことで症状が出現すること、または食べても何も起こらないことについても確認が必要です。
- ※3 アレルギー症状が短時間のうちに全身性に波及し、血圧低下や意識消失などを引き起こし、生命の危険をもたらす病態(アレルギーのうち最も重症)をいいます。
- ※4 患者本人が自己注射できないときは、職員等が本人に替って注射を行うことが容認(医師法違反にならない)とされています。

七会診療所 「禁煙外来」開設中!



毎週金曜日午後の外来診察において、県立中央病院の天貝賢二医師による「禁煙外来」を行っております。

◆「禁煙外来」には保険が適用される場合があります。

右の条件すべてに該当する方は、保険適用にて禁煙治療を受けることができます。

◆禁煙外来の診察時間 毎週金曜日 午後2時~4時30分
問合せ 城里町国保七会診療所 ☎0296-88-2012

— 保険適用条件 —

- 1. 直ちに禁煙しようと考えている方
- 2. 問診等によりニコチン依存症であることが認められる方
- 3. 1日の喫煙本数に喫煙年数をかけた数値が200以上である方
- 4. 禁煙治療を受けることを文書により同意いただける方

保険適用にならない方でもご相談に応じますので、お気軽にご来院ください。

学校だより 城里町立桂中学校

～学校のわだいを
お届けします～



学校のホームページでも
情報を随時配信しています。



城里町立桂中学校

検索



桂中のシンボル = 友情の像 =

「友情の像」は、正門から10メートル入った植え込みの中にしっかり建っています。男女の若者が自分の進路を見据えるように、希望に満ちた表情で仲良く並んでいます。本校の校訓は「ゆたかく たくましく 友情厚く」です。この「友情の像」は校訓で表している本校の目指す生徒像を表わしています。「友情の像」のもと、学校生活において仲良く深い友情を築き、心身共に大きく伸びてほしいと願っています。

《学校経営のキーワード》

文武両道の精神とさらなる伝統の創造
— 衆思を集めて群力を宣ぶ —

《生徒会のスローガン》

未知なる道へ ～ Be ambitious ～



輝く桂中生徒の姿 — 文武両道を目指して —



安全・安心な学校を基盤とし、確かな学力やたくましい体、豊かな心を育むため、分かる楽しい授業の実践や互いのよさを認め合う特別活動の充実など、生徒たちのこれからの社会を生き抜く力の確立を目指して教職員一丸となって取り組んでいます。礼儀正しく真剣に授業に取り組む姿や仲間とともに部活動に打ち込む姿は本校の自慢のひとつです。

いじめのない学校づくり・・・いじめストップ! 絆づくり・・・

いじめ0(ゼロ)を目指し、生徒たち自らが「いじめを生まない学校」に取り組んでいます。学級や生徒会を中心とし、生徒主体の熱心な話し合い活動が行われています。また、人権集会を開催したり、日々の生活においても互いに尊重し合ったりするなど、生徒一人一人の人権意識が高まるとともに「いじめを許さない」意識が育ってきています。これからも学校・家庭・地域が一体となって、いじめのない学校を目指していきます。

問合せ 城里町立桂中学校 (城里町阿波山799) ☎029-289-2052 FAX 029-289-4650

平成27年度

元気歯つらつ教室(後期)参加者募集

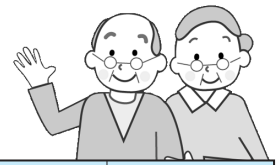

基本チェックリストで介護予防が必要と判断された65歳以上の方に、運動と口腔の複合型の介護予防教室「元気歯つらつ教室」を実施しています。

転ばずにしっかり歩きたい、おいしく食事をしたい…等と自立した生活をしたい皆さん、元気歯つらつ教室には介護予防に取り組む仲間がたくさんいます。

開催日 10月～平成28年3月(毎月3回開催)

時間 午後1時30分～3時

場所 木曜日：常北保健福祉センター
(常北地区にお住まいの方)

金曜日：七会保健福祉センター
(桂・七会地区にお住まいの方)

※会場まで無料で送迎します。

対象者 右の基本チェックリストで該当する方

申込方法 9月4日までに電話でお申し込みください

申込先・問合せ 保険課 地域包括支援センター
☎029-288-3111(内線141)

No.	質問項目	解答 (いずれかに○)	
1	階段を手すりや壁をつたわずに昇っていますか	はい	いいえ
2	椅子に座った状態から何もつかまらずに立ち上がっていますか	はい	いいえ
3	15分位続けて歩いていますか	はい	いいえ
4	この1年間に転んだことがありますか	はい	いいえ
5	転倒に対する不安は大きいですか	はい	いいえ
6	半年前に比べて固いものが食べにくくなりましたか	はい	いいえ
7	お茶や汁物等でおせることがありますか	はい	いいえ
8	口の渴きが気になりますか	はい	いいえ

申込時に上記の項目を確認させていただき、該当する方のみ受け付けます。

俳句

地の影の上昇下降夏つづめ

飯田 勇一

網繕ふ漁師の背中雲の峰

一杉 常子

鎮魂の南部風鈴鳴りにけり

今瀬 多代美

蜘蛛の囀を破りて育ち今年竹

森 静江

稲穂波風にさからひ重たかり

鯉淵 寿美恵

神輿出し担ぐ若い衆血の騒ぎ

綿引 英子

山静か老鶯の声裾せり

仲田 まちゑ

母描く絵付ひまわり誇らしく

竹内 幸子

露むいて指の先まで香りけり

袴塚 良子

梅雨の空スカイツリーの滲みけり

飯村 昭子

夏被狛犬までも注連飾

瀬谷 博子

嫁ぎし子親へ想いの半夏寒む

岩下 金司

その人の明るき色の梅雨の傘

田口 勝元

とほき日の艦砲射撃合歡の花

寺門 孝子

川柳

さやかな楽しみに買うプレミアム

富田 多蔵

飲み過ぎて昔話がエンドレス

飯村 孝一

太陽も金になるさとパネル敷き

武田 修一

庭先の花壇の草を引き終えて紫色の菊苗植える

鶴田 すが

ゆらゆらと葉桜ゆらし遊んでる自然の力癒し与える

富田 欽子

夫と子で西山荘にゆったー

りと絆深めて嬉しき佳き日

菌部 光子

戦後から七十年と過ぎたれ

ど思いはいつも城里の月

河原 清

文芸しろさと

短歌

さくら咲くみ寺へ向かう稚児の列すこやかなれと空も晴れたり

青柳 京子

新聞のお悔み欄に載る友の名前のありて涙ながるる

所 美恵子

夫々が持参の馳走を分かちつつ炉端に憩ふゲートボール場

杉山 みちこ

稚児となりし今日のひと日はその

小さき胸に残らむ歳を経るとも

渡辺 千紗子

紫の日本的なる花菖蒲舞

子のごとく小粋に咲ける

山形 式妙

父の日に娘より贈らるる夏帽子似合ひて夫に若さ戻れり

大森 久子

精一杯一日を咲きて音もなく夕べに散りし沙羅双樹の花

枝 不美

木もれ日を受けて草引く我的手に羽を傷めしてふの悲しき

島 愛子

みどり子がすやすやねむる乳母車そつとのぞけば愛しい顔して

坪井 きよ子

葉隠れのすももを数えパッションフルーツの円き実愛づる

朝のひととき

萩谷 登喜子

緑陰の風清かなる奥久慈にソバの花白く夏に入りゆく

富田 佐智子



新着図書から

▼愛犬の介護ガイドBOOK／小林豊和／文化学園文化出版局
▼掟上今日子の推薦文／西尾維新／講談社▼神風ニート特攻隊／荒川祐二／地湧社▼偽装／笹本稜平／双葉社▼武道館／朝井リョウ／文藝春秋▼MOCO'SキッチンSpecial edition／速水もこみち／宝島社▼アナと雪の女王 オラフのすてきななつのひ／うさぎ出版▼夏目漱石、読んじゃえば？／奥泉光／河出書房新社▼まじっく快斗1412 第4巻／青山剛昌／小学館

桂図書館・資料館 だより

☎029-289-4946

パソコン・携帯から蔵書検索・予約できます

PC <http://lib.town.shirosato.ibaraki.jp>

携帯 <http://lib.town.shirosato.ibaraki.jp/mobile/>

携帯用QRコード



カレンダー 8・9月						
日	月	火	水	木	金	土
						8/1
2	3	4	5	6	7	8
9	10	11	12	13	14	15
16	17	18	19	20	21	22
23	24	25	26	27	28	29
30	31	9/1	2	3	4	5
6	7	8	9	10	11	12
13	14	15	16	17	18	19
20	21	22	23	24	25	26
27	28	29	30			

火～金 10:00～18:00
土・日・祝 10:00～17:00
■休館日
○おはなし会 11:00から

ヨーロッパの古城のデ
ヨロップの古城のデ



著 宮部 みゆき

○過ぎ去りし王国の城

かつて政争に破れ、藩を出た柏木朝負が高名な茶人となって帰ってきた。山裾の庵に隠遁した朝負は、抗争の最中に喪った妻の死の真実を知るため、今日も庵に客を招く…。黒島藩シリーズ第3弾。



著 葉室 麟

○山月庵茶会記

★新刊案内(一般)★

「ぼくが小さくて目立たないからいけないんだ」としよんぼり。そこへ大きく



著 なかえ よしを

○ちっちゃなねずみくん

★新刊案内(児童書)★

ツサンを拾った中3の真は、絵の中にアバターを描きこむと、その世界に入れることを知る。真はハブられ女子の珠美と冒険するうち、塔の中に少女が閉じこめられていることを発見し…。

8月のおはなし会

8日(土)
22日(土)
午前11時から

「たかちゃん、お父さんと床屋さんに行くかい？」お父さんから誘われて、たかちゃんは大喜び。でも、床屋さんって、どんなところなのかな？こわくないのかな？



作・絵 さこ ももみ

○たかちゃんのはじめてのどこやさん

て目立つ動物が次々とやってくるが…。クスツと笑えて、じっくり考えさせてくれる絵本。

今月の相談コーナー

8月

相談内容	日時	場所	内容等	相談員	問合せ
人権相談	19日(水) 10:00～15:00	七会公民館	内容／いじめ、体罰、差別、離婚、相続、金銭貸借、借地借家、近隣トラブルなど	人権擁護委員	健康福祉課 ☎029-240-6550
心配ごと相談	19日(水) 10:00～12:00	コミュニティセンター 城里	内容／家庭内の心配ごと、交通事故、結婚、離婚、遺産相続、土地問題など	町の相談員、弁護士	社会福祉協議会 ☎029-288-7013
消費生活相談	毎週月・水・金曜日 9:00～16:00	産業振興課	内容／悪質商法や多重債務などの消費者トラブル ※事前に電話で申し込み。	消費生活相談員	産業振興課 ☎029-288-3111 (内線257)
教育相談	毎週火・木・金曜日 10:00～17:00	うぐいすの広場	内容／教育に関すること全般 相談専用 ☎029-288-2080	専門指導員	教育委員会事務局 ☎029-288-7010

8月14日生まれ

加藤木すずちゃん(石塚)
父・俊さん 母・茉巳さん



我が家のプリンセス
1才おめでとう

8月13日生まれ

ひより
石澤 凜和ちゃん(那珂西)
父・光洋さん 母・瞳さん



心晴お姉ちゃんと一緒に健康で
元気いっぱい育ててね。

8月7日生まれ

あさひ
小林 朝陽くん(石塚)
父・将さん 母・ひとみさん



お兄ちゃんとずーっと仲良く、
笑顔で毎日過ごしてね。



8月24日生まれ

りこ
稲田 莉子ちゃん(下戸)
父・智一さん 母・梢さん



好奇心旺盛な莉子ちゃん。たく
さんチャレンジして育ててね。

8月20日生まれ

ひなた
関口 陽葵くん(石塚)
父・孝雄さん 母・仁美さん



笑顔が可愛い陽葵君。太陽の様
に明るく、元気に育ててね。

グッチ裕三 コンサート

スペシャルゲスト
中村玉緒



11月7日(土)

午後6時から
(開場：午後5時30分)

場 所 コミュニティセンター城里 ホール

料 金 全席指定 4,000円

チケット発売 8月29日(土) 午前9時から

- ・発売日当日に限り、販売枚数はお1人様6枚までとさせていただきます。
- ・電話予約は、8月30日(日) 午前9時から受け付けます。
- ・未就学児の入場はできません。

問合せ・チケット販売

コミュニティセンター城里 ☎029-288-6100
(受付時間：午前9時～午後5時)

※月曜休館。ただし、月曜日が祝日の場合は、翌日が休館になります。

ホロルポロシャツ販売中

材 質 ポリエステル100%(ドライタイプ)

カラ 全10色

白、黒、緑、ネイビー(紺)、
ピンク、ホット(濃い)ピンク、
デイジー(濃い)黄色、ライ
ム、パープル(紫)、ターコ
イズ(空色)



価 格

1枚1,900円(税込)

※受注生産のため納品まで約2週間かかります。

問合せ 城里町観光協会

☎029-288-3111 (内線256)

▲ライム

町の人口 7月1日現在

	人 数	前月比
人口	20,000人	-19
男	9,679人	-3
女	10,321人	-16
世帯	7,275世帯	+1

今月の納税

町 県 民 税 (2期)
国民健康保険税 (4期)
後期高齢者医療保険料 (2期)
介護保険料 (3期)
上下水道使用料 (8月分)
住宅使用料 (8月分)

納期限：8月31日(月)

納税には簡単で便利な口座振替を
ご利用ください。

(キリトリ)