

あなたの声を町政に!

町では、より多くの町民の皆さんに町政に参加していただくため、封書による提案制度を設けています。

日常生活や地域での課題など、町政に関する自由なご意見・ご提案を町にお寄せください。

なお、いただいたご意見・ご提案につきましては、できる限り町政に反映させるとともに、個人情報等を伏せたうえで、公表させていただくことがあります。

また、ご意見・ご提案の内容が町に関するものでない場合、相当の機関に回付させていただく場合があります。

- この封書は、平成22年3月31日まで有効です。
- 封書は切手を貼らずにポストに投函してください。
- 無記名のものにはお答えできませんので、必ず住所・氏名・電話番号を明記してください。

【問合せ】 総務課 秘書・広報広聴 G (☎029 - 288 - 3111 内線211、214)

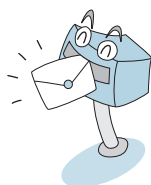

きりとり線

のりしろ

のりしろ

| | | | |
|----|----|------|----|
| 件名 | | 住所 | |
| | | | |
| 職業 | 氏名 | 電話番号 | 年齢 |
| | | | |

きりとり線

のりしろ

常北公民館 一日講座受講生募集!

| 講座名 | 定員 | 日 | 時 | 材料費 |
|-----------|------|-----------|-------------------------------|--------|
| 指圧教室 | 30人 | 12月17日(木) | 9:30~11:30 | 無料 |
| みそ作り教室 | 各20人 | 1月16日(土) | ① 9:30~12:30 ② 13:30~16:30 | 4,200円 |
| とんぼ玉教室 | 10人 | 1月20日(水) | 13:30~15:00 | 1,500円 |
| パン作り教室 | 24人 | 1月27日(水) | 9:30~12:00 | 500円 |
| リボンフラワー教室 | 20人 | 2月3日(水) | 9:30~11:30 | 500円 |

対象 町内に在住または通勤している方

申込方法 常北公民館に設置してある申込書に必要事項を記入し、材料費を添えて直接窓口にお申し込みください。(先着順となります。)

※電話でのお申し込みは受け付けません。

申込期間 12月2日(水)~5日(土) 午前8時30分~午後5時

申込先・問合せ 常北公民館 ☎029-288-5575

きりとり線

あなたの声を町政に!

- 町では、より多くの皆さんのご意見をお聞きして町政に反映させたいと考えています。あなたの城里町政へのご意見・ご提案をお寄せください。
- また、町ホームページ内でインターネットによる提案も受け付けていますので、ぜひご活用ください。

HP <http://www.town.shirosato.ibaraki.jp/>

✉ soumu@town.shirosato.lg.jp



封筒の作り方

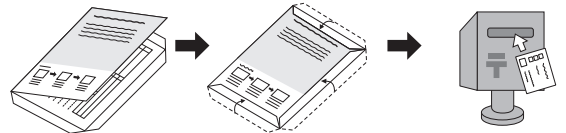

① 回切り取り線に沿って紙面から切り取り、この面が外側になるように中央を折りませず。

② ①あて先を下にして、のりしろを図のように張り合わせます。

③ 切手を張らずそのまま近くのポストへ投かんしてください。

きりとり線

料金受取人払郵便

水戸支店承認

1664

差出有効期間
平成22年3月
31日まで

(切手を貼らずに
お出しください)

3 1 0 8 7 9 0

城
里
町
長
行

(城里町総務課秘書・広報広聴G扱い)

東茨城郡城里町石塚一四二八―二五

〈受取人〉