



みんなの心をひとつに、勝利をつかめ! (桂中学校)

9月5日(土)、町内の中学校で体育祭が開催されました。
新型コロナウイルス感染拡大防止のため、例年よりも規模を縮小するなど、
感染症対策に取り組みながらの開催となりましたが、最後まで笑顔と感動のあ
ふれる体育祭となりました。
(関連記事を7頁に掲載)

今月の 主な内容

- P. 2 イベントカレンダー
- P. 3 城里町中小企業等継続応援給付金の申請はお済みですか?
- P. 4 令和元年度 決算をお知らせします
- P. 6 まちのわだい
- P. 8 お知らせ
- P.10 赤ちゃん応援臨時給付金について
- P.11 令和2年度 追加健診について
- P.12 公共交通機関をご利用ください
- P.13 まごころ通信
- P.14 文芸しるさと
- P.15 桂図書館・資料館日より
- P.16 1才になりました

10月中旬～11月上旬 城里町イベントカレンダー



城里町的主要イベントをお知らせします。
 ㊦…事前申込 ㊧…対象者限定

期 日	行 事	場 所	問 合 せ
10月15日(木)	お知らせ版10月号発行		㊦
16日(金)			
17日(土)			
18日(日)	ミニミニ上映会(13:30～15:00)	㊧	㊧
19日(月)			
20日(火)			
21日(水)	【中止】人権相談(▶16頁参照)	役	福
22日(木)			
23日(金)	城里町戦没者追悼式(▶8頁参照)	㊦	福
	行政相談(10:00～12:00)	㊦	総
	心配ごと相談(10:00～12:00)㊦	㊦	社
24日(土)	おはなし会(11:00～11:30)	㊧	㊧
25日(日)			
26日(月)			
27日(火)			
28日(水)			
29日(木)			
30日(金)			
31日(土)			
11月1日(日)			
2日(月)	広報しろさと11月号発行		㊦
3日(火)			
4日(水)	心配ごと相談(10:00～12:00)㊦	㊦	社
	生活自立相談㊦	役	福
5日(木)			
6日(金)			
7日(土)	いきいき城里 ノルディックウォーキング教室 (▶9頁参照)	ホ	教
8日(日)			
9日(月)			
10日(火)			
11日(水)			
12日(木)			
13日(金)			
14日(土)	おはなし会(11:00～11:30)	㊧	㊧

新型コロナウイルス感染拡大防止に伴うイベント等の中止・延期について

広報しろさとに掲載しているイベント等については、新型コロナウイルス感染拡大防止のため、中止または延期となる場合があります。開催に関する最新の情報は、各イベント等の問合せ先にご確認ください。

町の人口・世帯数 (9月1日現在・常住人口)

	人 数	前月比
人 口	18,044人	-42
男	8,820人	-22
女	9,224人	-20
世帯数	7,191世帯	-19

<今月の納税> 納期限は11月2日(月)です

町・県民税(3期分)
国民健康保険税(4期分)
後期高齢者医療保険料(4期分)
介護保険料(4期分)
上下水道料金(10月分)
住宅使用料(10月分)

納税には簡単で便利な口座振替をご利用ください。

連 絡 先

- ㊦ 城里町役場本庁舎
 ☎029-288-3111(代)
 ㊦ まちづくり戦略課
 ㊦ 総務課 ㊦ 町民課
 ㊦ 財務課 ㊦ 税務課
 ㊦ 健康保険課 ㊦ 長寿応援課
 ㊦ 福祉こども課 ㊦ 農業政策課
 ㊦ 都市建設課 ㊦ 下水道課
 ㊦ 会計課 ㊦ 水道課
 ㊦ 議会事務局 ㊦ 農委 農業委員会事務局
 ㊦ 観光協会
 ㊦ 教育委員会事務局 ☎029-288-7010
 ㊦ 桂 支 所 ☎029-289-2211
 ㊦ 七町 七会町民センター ☎0296-88-3111
 ㊦ 沢歯 沢山歯科診療所 ☎029-289-4097
 ㊦ 七内 七会診療所(内科) ☎0296-88-2012
 ㊦ 七歯 七会診療所(歯科) ☎0296-88-2040
 ㊦ 上下 上下水道お客様センター ☎029-255-7501
 ㊦ コミュニティセンター城里 ☎029-288-6100
 ㊦ 常保 常北保健福祉センター ☎029-240-6550
 ㊦ 七保 七会保健福祉センター ☎0296-88-2321
 ㊦ 社 社会福祉協議会 ☎029-288-7013
 ㊦ 常公 常北公民館 ☎029-288-5575
 ㊦ 桂公 桂公民館 ☎029-289-2220
 ㊦ 岩分 岩船地区分館 ☎029-289-4535
 ㊦ 図 桂 図 書 館 ☎029-289-4946
 ㊦ 環 環 境 セ ン タ ー ☎029-288-5525
 ㊦ 衛 衛 生 セ ン タ ー ☎0296-88-2311
 ㊦ ホ ホ ロ ル の 湯 ☎029-288-7775
 ㊦ ふ ふ れ あ い の 里 ☎029-288-5505

各種相談のご案内

■ 常設窓口

- 消費生活相談/㊦
 (月・水・金曜日 9:00～16:00)
 消費生活相談員による相談
 ☎029-288-3111(内線226)
- 教育相談「うぐいすのひろば」
 (火・木・金曜日 10:00～16:00)
 専門指導員による相談
 相談専用 ☎029-288-2080
 その他の問合せ/教

■ 臨時窓口(日程はカレンダーを参照)

- 行政相談/㊦
 行政相談委員による相談
 - 心配ごと相談/㊦
 弁護士による相談
 - 生活自立相談/㊦
 相談支援員、就労支援員による相談
 - 人権相談/㊦
 人権擁護委員による相談
- ※10月21日(水)：中止

城里町中小企業等継続応援給付金の申請はお済みですか？

町では、新型コロナウイルス感染症の影響により売上が減少したものの、国の持続化給付金の支給要件を満たしていない中小企業者・個人事業主を対象に、町独自の給付金を支給しています。
対象となる方は、申請期限までに必要書類をそろえて申請してください。

■給付対象者 ①～⑥の要件を全て満たす者

①本社または本店が町内にあり、町内に事業所を有する中小企業者または個人事業主
※主に農林水産漁業・金融業・保険業以外の業種

②新型コロナウイルス感染症の影響により、令和2年2月～12月のうち前年同月比で売上が10%以上減少した月がある者

※新規創業や被災等により売上の比較ができない場合は、特例が適用されます。

③交付申請時点において、町税の滞納がない者

④交付申請時点において、今後も事業を継続する意思を有する者

⑤国が実施する持続化給付金を受けていない者、また、今後も受ける予定のない者

⑥暴力団員等でない者

■給付額

年間売上額	50万円未満	50万円～ 100万円未満	100万円～ 300万円未満	300万円～ 500万円未満	500万円以上
給付額	1万円	3万円	10万円	15万円	20万円

※年間売上額は以下より判断します。

【法人】売上が減少した月の前事業年度の売上金額

【個人事業主】令和元年の売上金額

■申請方法

下記の必要書類をそろえて、まちづくり戦略課商工観光係まで郵送、または直接申請してください。

申請書等(下記の①～③)は、まちづくり戦略課、桂支所、七会町民センターで配布しています。また、町ホームページからもダウンロード可能です。

■必要書類

- ①交付申請書(様式第1号)
- ②交付請求書(様式第2号)
- ③誓約書(様式第3号)
- ④前年の売上金額(事業収入)がわかる税の申告書等の写し



【法人】

- 法人税の確定申告書別表一
- 法人事業概況説明書

【個人事業主】

- 所得税の確定申告書第一表
- 所得税青色申告決算書(青色申告の方)

⑤対象月の売上高がわかる書類(売上台帳の写しなど)

⑥前年の対象月の売上高がわかる書類(売上台帳の写しなど)

⑦その他町長が必要と認める書類

※条件に当てはまる方のみ必要な書類

【令和2年1月までに新規創業され、前年同月の売上と比較ができない方】

- 開業届、登記簿謄本等

【災害により前年の売上との比較ができない方】

- 罹災証明書等

■申請期限 令和3年1月29日(金)

問合せ まちづくり戦略課(〒311-4391 城里町石塚1428-25)

☎029-288-3111(内線221) 🌐<http://www.town.shirosato.lg.jp/ouenkyuhukin/>

お知らせします

城里町の令和元年度決算が9月定例会で認定されました。町民の皆さんに納めていただいた税金や国・県からの補助金等がまちづくりのためにどのように使われたのかをお知らせします。

◆特別会計・企業会計◆

会計名		歳入	歳出	差引額
国民健康保険特別会計(事業勘定)		23億6,626万5千円	22億3,334万5千円	1億3,292万円
国民健康保険特別会計(施設勘定)		1億9,796万3千円	1億9,645万6千円	150万7千円
後期高齢者医療特別会計		2億1,471万8千円	2億1,452万9千円	18万9千円
介護保険特別会計(保険事業勘定)		22億4,628万円	22億4,492万2千円	135万8千円
介護保険特別会計(介護サービス事業勘定)		538万9千円	489万4千円	49万5千円
公共下水道事業特別会計		10億55万円	9億2,968万1千円	7,086万9千円
農業集落排水事業特別会計		2億8,028万円	2億6,465万5千円	1,562万5千円
水道事業会計	収益的収入・支出	6億9,716万9千円	6億8,144万1千円	1,572万8千円
	資本的収入・支出	1,711万8千円	3億753万5千円	※△2億9,041万7千円

※不足額は消費税、地方消費税資本的収支調整額および過年度損益勘定留保資金で補てんしました。

●基金●

基金	残高	54億8,539万5千円
うち財政調整基金		24億4,683万2千円
うち公共施設整備基金		7億6,423万3千円

◆公共施設整備基金の用途

医療福祉、障害者福祉、保育事業	3,000万円
道路維持補修事業	1,000万円
国体城里町実行委員会負担金	5,000万円
合計	9,000万円

※公共施設整備基金とは、町に交付された競輪場外車券売場交付金(サテライト水戸の売上の1%)を積み立てて、後年度の保健福祉事業、教育事業およびコミュニティ事業等並びに施設整備の財源とするために取り崩すことができる基金。

元年度は70,290,478円が交付され、同額を基金に積み立てました。

●主な町の財産●

行政財産	土地	778,108㎡
	建物	112,868㎡
普通財産	山林	2,160,516㎡
	土地 建物	183,655㎡ 5,177㎡

■地方債■

地方債現在高	218億1,325万円
うち一般会計	105億7,145万6千円
うち特別会計	79億8,115万4千円
うち企業会計	32億6,064万円

財政分析指標 健全化判断比率

健全化判断比率とは自治体の財政状況を示す指標で、数値が低いほど自治体の財政状況は良好と判断します。

城里町においては、近年、実質公債費比率および将来負担比率ともに減少傾向にあり、令和元年度もすべて基準値を下回っていますが、引き続き起債発行事業を精査するなど、計画的な財政運営に取り組みます。

この基準を超えると、財政健全化計画を作成し、改善に取り組みなければなりません。

指標	内容	平成30年度	令和元年度	早期健全化基準(令和元年度)
実質赤字比率	一般会計の赤字の割合	—	—	14.35%
連結実質赤字比率	全会計(一般会計・特別会計・企業会計)の赤字の割合	—	—	19.35%
実質公債費比率	借入金(地方債)の返済額の割合	10.9%	10.3%	25.0%
将来負担比率	借入金(地方債)など将来負担が見込まれる負債の割合	65.4%	59.6%	350.0%

※実質赤字比率および連結実質赤字比率は、黒字であるため数値の表記はありません。

決算報告

令和元年度 決算を

歳入 110億4,884万1千円
前年度比11.7%増

一般会計

歳出 94億8,050万5千円
前年度比1.4%増

町税の内訳と町民1人あたりの町税負担額

町民1人あたりに使われたお金

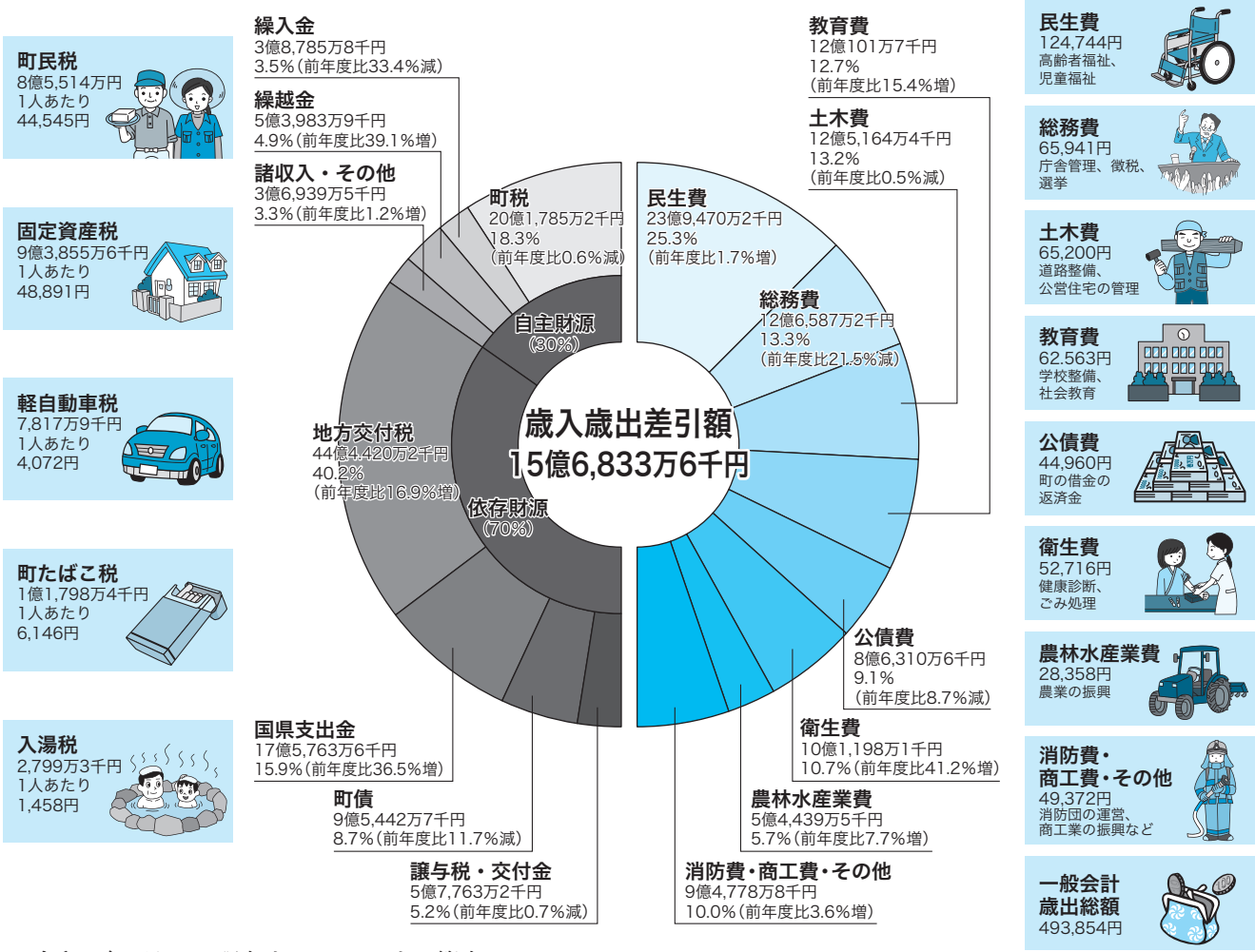

※ 令和2年3月31日現在人口19,197人で算出

歳入

地方交付税は、新ごみ処理施設建設事業に係る交付に加え、昨年10月に受けた台風19号の被害が大きく、特別交付税において財政措置されたことにより増額となりました。

また、国県支出金についても、新ごみ処理施設建設事業に係る補助金が増となったことから、大きく増額となりました。これらの要因により、歳入総額は前年度より11.7%増となりました。

歳出

衛生費は平成30年度から進めている新ごみ処理施設建設事業の敷地造成工事の完了や建設工事の本格化により大幅に増額となりました。また、教育費は、小中学校のエアコン設置事業実施により増額となりました。

さらに、台風19号により被災した各施設の災害復旧工事等も発生し、歳出総額は前年度より1.4%増となりました。

問合せ 財務課 ☎029-288-3487 (直通)

まちのわだい

MY TOWN NEWS

8 21 那珂川統合土地改良区から 要望書を受領しました

那珂川統合土地改良区(常北東部維持区)が管理している上泉揚水機場ポンプが故障し運転不能となっていることから、理事の飛田修一さんと総代の添田規矩さんから、町長に緊急修繕の要望書が手渡されました。

町長からは、要望内容を検討するとともに、町の基幹作物である水稻の安定生産に、激励の言葉がかけられました。



▲写真右：理事 飛田修一さん
左：総代 添田規矩さん

8 25 常陸牛入りのビーフカレーが 小中学校の給食に登場

新型コロナウイルス感染症の影響を受けた農林畜産業を営む方々を支援する「農林畜産物生産継続支援事業」の一環として、町内の小中学校で町が買い上げた常陸牛入りのビーフカレーが提供されました。



▲七会小学校



▲常北中学校

9 4 城里町消防団が内閣総理 大臣表彰を授与されました

首相官邸(東京都千代田区)において、令和2年防災功労者内閣総理大臣表彰式が挙行政され、災害現場での防災活動に顕著な功労があった団体として、城里町消防団が内閣総理大臣表彰を授与されました。

消防団は、令和元年10月12日から13日にかけて当町を通過した、令和元年東日本台風の災害対応において、延べ519名が出動し、積み土のう工を用いた水防活動や住民の避難誘導、船艇による救助活動などにより住民44名の救助を行い、人命の安全確保と被害の軽減に多大な貢献をされました。



▲左：城里町消防団長 森田宏二さん

8 20 「かしの木」と「JARI」が協力して 梅シロップを作製しました

社会福祉法人やまびこの里福祉会「かしの木」(小勝)と、一般財団法人日本自動車研究所(JARI)が協力し、城里テストセンター(小坂)敷地内で採れる梅を活用した梅シロップが町長に手渡されました。

梅シロップは、施設利用者により作られたもので、今後、販売活動も行っていくとのことです。



▲写真左：「かしの木」城里 施設長 仲田智子さん
右：城里テストセンター長 中谷 有さん

8 20 文化デザイナー学院生が フィールドワークを行いました

専門学校文化デザイナー学院 広告プロモーションデザイン学科(学校法人リリー文化学園：水戸市)の学生が、町内で修了制作のためのフィールドワークを行いました。修了制作では主に「古内茶」をテーマに、1年生はキャラクターデザイン、2年生はプロモーション企画の提案を行います。

当日、学生はアツマーレにおいて、城里町と古内茶について説明を受けた後、物産センター山桜、島家住宅(初音茶圃場)、高安園(試飲、剪定作業・工場見学)を巡りました。来年2月には、町内において企画案の代表者プレゼンテーションが行われます。



▲古内茶の説明を受けている様子



▲工場見学(高安園)



▲初音茶圃場の見学

SPORTS

9 6 第15回 行方市長杯 軟式少年野球大会

行方市玉造浜野球場ほか

県内20チームが参加して開催された上記大会において、石塚ビックス野球スポーツ少年団がブロック優勝しました。



▲ブロック優勝 石塚ビックス野球スポーツ少年団

中学校体育祭 開催！

9月5日(土)、町内各中学校で体育祭が開催されました。写真は、桂中学校の様子です。



お知らせ

城里町役場（代表）

☎ 029-288-3111

お知らせ

町戦没者追悼式を執り行います

先の大戦における戦没者を追悼し、恒久平和を祈念するため、「令和2年度城里町戦没者追悼式」を次のとおり執り行います。

今年度は、新型コロナウイルス感染拡大防止のため、式典の規模を縮小して開催します。

日時 10月23日（金）
午前10時から

場所 コミュニティセンター
城里ホール

対象者 戦没者並びに戦災等による死没者の遺族

問合せ 福祉こども課

☎ 029-3533-7265（直通）

城里町産キノコ（野生の）出荷制限について

県のモニタリング検査により、町内で採取された野生のキノコから、食品衛生法の基準値を超える放射性セシウムが検出されたため、令和元年12月3日に国から出荷制限の指示が出ています。町内で採取された野生のキノコは、出荷、販売を行わないようお願いいたします。

問合せ 農業政策課

☎ 029-2888-5295（直通）

県央農林事務所 林業振興課

☎ 029-1231-2079

知っていますか？ 建退共制度

建退共制度とは、中小企業退職金共済法に基づき、建設現場労働者の福祉の増進と建設業を営む中小企業の振興を目的として設立された建設業退職金共済制度です。事業主の方々が、労働者の働いた日数に応じて掛金となる共済証紙（日額310円）を共済手帳に貼り、その労働者が建設業界で働くことをやめたときに、建退共が退職金を支払う、建設業界全体の退職金制度です。

詳細は、「建退共」ホームページをご覧ください。お問い合わせ先までお問い合わせください。

問合せ 建退共茨城県支部

☎ 029-1225-0095

茨城県道路公社が運営する有料駐車場をご利用ください

県道路公社では、便利な有料駐車場を運営しています。ぜひご利用ください。詳細は、県道路公社のホームページをご覧ください。

○友部駅北口駐車場

友部駅から徒歩3分で、JR常磐線利用に便利です。

利用料 1日500円

月極5,300円

問合せ 茨城県道路公社

☎ 029-301-1131

令和2年分年末調整説明会 中止のお知らせ

水戸税務署で開催される、令和2年分の年末調整説明会は、新型コロナウイルス感染症の影響により中止とします。お手数をおかけしますが、ご理解いただきますようお願いいたします。

年末調整に関する各種情報については、国税庁ホームページに年末調整特集ページを掲載していますのでご覧ください。

問合せ 水戸税務署

☎ 029-1231-4293

ホールの湯からのお知らせ

新型コロナウイルス感染拡大防止のため、9月24日（木）から、当面の間、1時間短縮で営業しています。

通常 10:00～21:00（最終入場受付20:00）

9/24～ 10:00～20:00（最終入場受付19:00）

◆休館日

10月5日（月）、12日（月）、19日（月）、26日（月）

11月2日（月）、9日（月）、16日（月）、24日（火）、30日（月）

問合せ ホールの湯 ☎ 029-288-7775

広告

相談

いばらき若者サポートステーションの就労相談

いばらき若者サポートステーションでは、さまざまな理由で仕事に就くことが困難な若者のために、キャリアアコンサルタントによる就労相談を実施しています。電話による事前予約制です。お気軽にご相談ください。

日時 月々土曜日(祝日は除く) 午前10時～午後5時
場所 いばらき若者サポートステーション(水戸市赤塚1-1ミオスビル1F)

対象 15～49歳の未就労者およびその家族

問合せ いばらき若者サポートステーション
☎0120-7171-5557

奨学金に関する全国一斉無料電話相談

奨学金に関する悩みがある方対象に、無料電話相談が実施されます。奨学金の利用や返済など、奨学金に関する悩みをお持ちの方は、お気軽にご相談ください。秘密は厳守します。

日時 11月6日(金)、7日(土) 午前10時～午後5時30分

相談先・問合せ ライフサポートセンターいばらき
☎0120-786-1184

募集

いきいき城里ノルディックウォーキング教室参加募集

2本のポールを使って歩行運動を補助し、運動効果をより高める「ノルディックウォーキング」の教室を開催します。ポールがなくても、初めての方でも大歓迎です。講師の指導のもと、3kmのウォーキングや、ポールレクリエーションなどを行う予定です。お気軽にご参加ください。

日時 11月7日(土) 午前10時30分～午後12時30分
場所 ホロルの湯周辺(下古内1-829-13)

※雨天時は常北公民館体育館

対象 町内在住の16歳以上の方
定員 15名(先着順)
参加費 500円

申込期間 10月19日(月)～26日(月) ※平日、午前9時～午後5時

申込方法 教育委員会事務局(コミュニティセンター城里3階 窓口)または、電話でお申し込みください。

※新型コロナウイルス感染拡大や申し込み状況等によって、中止となる場合があります。

問合せ 教育委員会事務局 生涯学習グループ
☎029-288-3135

「めざそう 住みよい まちづくり 行政相談」

10月19日～25日は行政相談週間です

毎日の暮らしの中で、困っていることはありませんか？行政相談委員が、行政に関する身近な問題の解決をお手伝いします。お気軽にご相談ください。

行政相談日程(時間：午前10時～正午)

①10月23日(金)

場所：コミュニティセンター城里

②12月16日(水)

場所：桂公民館

③令和3年2月17日(水)

場所：七会町民センター

問合せ 総務課 ☎029-288-3111(内線217)

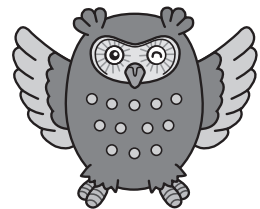

広告



赤ちゃん応援臨時給付金について

新型コロナウイルス感染症の影響により、不安を抱える対象の子育て世帯を応援するため、町独自の子育て支援として赤ちゃん応援金を支給します。

対象児童

令和2年4月28日から令和3年4月1日の間に生まれ、出生時から申請時まで引き続き城里町に住民登録のある児童

支給対象者 次の①～③の全てに該当する方

- ①城里町に住民登録のある対象児童の父母
- ②対象児童の出生時から申請時まで城里町に住民登録がある方
- ③対象児童と同一世帯の方

給付額

対象児童1名につき10万円

申請方法

- (1) 令和2年10月1日以降に出生届を提出した方
出生届等の手続き後に、福祉こども課窓口で申請してください。申請の際は、印鑑、給付金の振込を希望する預金口座の通帳等を持参してください。
- (2) 令和2年9月30日以前に出生届を提出した方
住民登録を基に、町から申請書を送付します。必要事項を記入し、金融機関口座の通帳の写し(口座情報がわかる面)を添付のうえ、福祉こども課窓口または郵送で申請してください。

問合せ 福祉こども課 赤ちゃん応援臨時給付金担当
☎029-353-7265(直通)

◆ 常北公民館 1日講座 ◆

プラントドール教室

～植物でサンタクロースとクリスマスツリーを作ろう～

日時 11月29日(日) 午前10時～正午

場所 常北公民館 中会議室

対象者 町内在住の方(小学3年生以下は保護者同伴)

講師 寺門 悦子 先生(人形作家・プラントドール・エツコ城里教室主宰)

定員 12名(先着順)

参加費 500円(材料費)

申込方法 常北公民館に設置してある申込書に必要事項を記入し、参加費を添えて直接窓口へお申し込みください。電話での申し込みはできません。

申込期間 10月24日(土)～11月15日(日) 午前9時～午後5時 ※月曜・祝日を除く

申込先・問合せ 常北公民館 ☎029-288-5575



毎月第3日曜日は「家庭の日」です！

青少年育成城里町民会議では、家族みんなが温かく心の触れ合う機会を持ち、明るく楽しい家庭づくりを推進するために、毎月第3日曜日を「家庭の日」としています。

皆さんもこの日を中心に、家族揃って食事や話し合いをしたり、スポーツ・レクリエーションを楽しんだり、家族で過ごす時間をできるだけ増やしてみましょう。

問合せ 教育委員会事務局 ☎029-288-3135



令和2年度 追加健診について

今年度の住民健診は新型コロナウイルス感染拡大防止のため、「完全予約制」で実施しています。下記のとおり、追加健診を行いますので、受診を希望される方は電話でご予約をお願いします。

■健診日程

総合健診(胃がん検診あり)

【健診項目】特定健診、生活習慣病予防健診、高齢者健診、肺がん・結核検診、大腸がん検診、前立腺がん検診、肝炎ウイルス検査、**胃がん検診**

	会場	7:30 ~8:00	8:00 ~8:30	8:30 ~9:00	9:00 ~9:30	9:30 ~10:00	10:00 ~10:30	10:30 ~11:00	11:00 ~11:30
12月3日(木)	常北保健福祉センター	●	●	●	●	●	●	●	●
12月6日(日)	常北保健福祉センター	●	●	●	●	●	●	●	●

集団健診(胃がん検診なし)

【健診項目】特定健診、生活習慣病予防健診、高齢者健診、肺がん・結核検診、大腸がん検診、前立腺がん検診、肝炎ウイルス検査

	会場	9:00 ~9:30	9:30 ~10:00	10:00 ~10:30	10:30 ~11:00	11:00 ~11:30	13:30 ~14:00	14:00 ~14:30	14:30 ~15:00	15:00 ~15:30
12月10日(木)	七会保健福祉センター	●	●	/	/	/	/	/	/	/
	桂公民館※	/	/	/	/	/	●	●	●	/
12月16日(水)	常北保健福祉センター	/	●	●	●	●	●	●	●	●

※桂公民館につきましては、工事の進行状況によって急遽会場が変更となる場合がありますのでご了承ください。

■定員 各時間帯につき、17名

■予約方法 電話

■予約受付期間 10月19日(月)~30日(金) ※平日、午前8時30分~午後5時15分

新型コロナウイルス感染症対策のため以下の点にご協力ください

1. 健診当日は検温、マスクの着用にご協力ください。



2. 健診会場では度々のアルコール消毒をお願いします。



3. 機材の消毒等を徹底するため、待ち時間が長くなる場合がありますのでご了承ください。



4. 受診者同士の距離を保つため、健診会場では係員の指示に従ってください。



下記に該当する方は受診をお控えください

- ・2週間以内に、新型コロナウイルス感染症患者やその疑いがある方と濃厚接触歴のある方
- ・明らかな誘因のない味覚、嗅覚異常がある方
- ・明らかな誘因のない下痢、嘔吐が続いている方
- ・発熱や風邪のような症状がある方
- ・強い倦怠感や息苦しさがある方
- ・2週間以内に感染拡大地域に行かれた方



※新型コロナウイルス感染症の拡大状況によっては、急遽中止になる可能性があります。その際は、予約者に電話等でご連絡します。

ご不便をお掛けいたしますが、皆様安心して受診していただくためご理解とご協力をお願いいたします。

申込先・問合せ 健康保険課(常北保健福祉センター内) ☎029-240-6550

路線バス・デマンドタクシー

公共交通機関をご利用ください

皆さんの生活の足となる公共交通機関は、人口減少や車社会の普及・進展などにより、年々利用者が減少し続けています。

地域の公共交通である「路線バス」や「デマンドタクシー」を確保・維持していくために、皆さんの積極的なご利用をお願いします。



石塚・赤塚線路線バス 運行時刻表

令和2年4月1日から、平日夜の便が2便に増え、便利になりました。ぜひ、ご利用ください。

■運行ルート・時刻表 (主要停留所)

発着 曜日	石塚車庫 ⇄ 赤塚駅							
	石塚車庫	ホロルの湯	済生会病院	赤塚駅	赤塚駅	済生会病院	ホロルの湯	石塚車庫
平日	6:45	6:57	7:14	7:27	7:32*	7:42	7:58	8:14
	8:48	9:01	9:18	9:31	11:50	12:00	12:16	12:33
	13:05	13:18	13:35	13:48	16:50	17:00	17:16	17:33
	17:52	18:04	18:21	18:34	19:15	19:25	19:41	19:57
土・日・祝日	9:10	9:23	9:40	9:53	8:00	8:10	8:26	8:42
	13:20	13:33	13:50	14:03	11:50	12:00	12:16	12:33
	15:20	15:33	15:50	16:03	16:50	17:00	17:16	17:33
					20:20	20:30	20:46	21:02

※県立水戸桜ノ牧高等学校常北校行き

■料金 上限を510円とした対距離制運賃です。

■問合せ 茨城交通株式会社 茨大前営業所 ☎029-251-2334

七会地区路線バス 運行時刻表

令和2年11月1日から、七会地区路線バスの運行時刻が冬季ダイヤに変わります。

■運行ルート・時刻表 (冬季ダイヤ期間: 令和2年11月1日~令和3年2月28日)

発着 曜日	岩下入口 ⇄ 常北中学校前				赤沢観音前 ⇄ 常北中学校前					
	岩下入口	常北中前	常北中前	岩下入口	赤沢観音前	物産センター山桜	常北中前	常北中前	物産センター山桜	赤沢観音前
月曜日	6:28	6:55	15:40	16:07	5:55	6:28*1		15:40	15:56	16:35
	7:28	7:55	18:50	19:17		6:37	6:55	18:40	18:56	19:35
	16:10	16:37			7:00	7:33	7:55			
火 金曜日	6:28	6:55	16:40	17:07	5:55	6:28*1		16:40	16:56	17:35
	7:28	7:55	18:50	19:17		6:37	6:55	18:40	18:56	19:35
	17:12	17:39			7:00	7:33	7:55			
					17:40	18:13	18:35			
	6:28	6:55	16:40	17:07	5:55	6:28*1		16:40	16:56	17:35
	7:28	7:55	17:45	18:12		6:37	6:55	17:45*2	18:01	
土・日・祝日・ 学校長期休業期間	7:28	7:55	13:15	13:42	7:00	7:33	7:55	13:15	13:31	14:10
	13:50	14:17	17:00	17:27	14:15	14:48	15:10	17:00	17:16	17:55

※1 赤沢観音方面から常北中行きは、物産センター山桜において乗換え。

※2 赤沢観音方面は、岩下入口行きに乘車し、物産センター山桜において赤沢観音行きに乘換え。

■料金 上限を410円とした対距離制運賃です。

■問合せ 茨城交通株式会社 笠間営業所 ☎0296-72-0141

《路線バス以外の公共交通に関する問合せ》

○公共交通全般に関すること まちづくり戦略課 ☎029-288-3111(内線227)

○デマンドタクシーに関すること 城里町社会福祉協議会 ☎029-288-7013



インフルエンザの予防接種が始まります

インフルエンザは秋から冬にかけて流行します。流行前に、早めに予防接種を受けましょう。インフルエンザは持病の悪化や合併症を引き起こす危険があるので、積極的に予防接種を受けましょう。

◆公費助成の対象者

予診票は、10月1日時点の次の対象者に送付しています。

- ①接種当日に満65歳以上の方
 - ②接種当日に満60歳以上65歳未満で、心臓・腎臓等の機能に身体障害者手帳1級相当の障害を有する方
 - ③生後6か月から中学校3年生までのお子さん
- ※次に該当する予防接種の希望者は、申し出により予診票を発行しますので、問合せ先までご連絡ください。
- 接種期間内に誕生日を迎え、対象年齢になった方(12月末までに65歳になる方には、予診票を送付します)
 - 生後6か月から1歳未満の乳児(小児科医に確認してからお申し込みください)

◆接種期間

10月1日(木)～令和3年1月31日(日)

接種時期についてのお願い

今年は、重症化リスクの高い方など、より接種を必要とされている方が優先的に行えるよう、次の日程での接種にご協力をお願いします。

《日程の目安》

- 10月1日(木)～25日(日)／65歳以上の方
- 10月26日(月)～令和3年1月31日(日)／65歳未満の方

◆実施医療機関

高齢者／県内の協力医療機関
小児／町内の指定医療機関および水戸市内等の協力医療機関



◆助成額

中学生・高齢者／2,000円(1回のみ)
生後6か月から小学校6年生までのお子さん
／1回につき2,000円(2回まで)

※接種料金は、医療機関により異なりますので、ご注意ください。

◆受診方法

予診票が届いたら、各自で医療機関に予約をして、予防接種を受けてください。

※保護者ではなく代理人が同伴して受診する場合は、委任状を町ホームページからダウンロードし、必要事項を記入して持参してください。

10月1日からロタウイルス感染症の 予防接種が定期接種になります

ロタウイルス感染症とは？

ロタウイルスによって引き起こされる急性の胃腸炎で、乳幼児期(0～6歳頃)にかかりやすい病気です。主な症状は、水のような下痢、吐き気、嘔吐、発熱、腹痛です。

定期接種の対象者は？

令和2年8月1日以降に生まれた0歳児が対象です。対象者には個別に通知します。

問合せ 健康保険課 健康増進グループ ☎029-240-6550

献血にご協力ください

病気やケガで輸血を必要としている患者さんは、1日に平均約3,000人います。「献血」は、血液を安定して患者さんに届けるための、たった1つの方法です。

全国で毎日約13,000人の
献血協力が必要です。



献血ルームMEET (水戸市宮町1-7-31 水戸駅ビルエクセルみなみ6F ☎0120-310-399)

飲み物やお菓子、漫画、雑誌などを取り揃えた快適な待合室に加え、提携駐車場もご用意しています。詳細は、ホームページをご覧ください。皆さまのご協力をお願いします。

HP 献血ルームMEET 検索

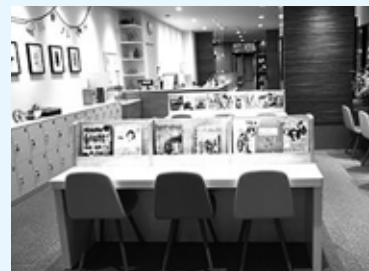

問合せ 茨城県赤十字血液センター事業推進部 献血推進課 ☎029-246-5574

俳句

読み返す我が家の由来長き夜
今瀬 多代美
ままごとの母さんの役鳳仙花
綿引 英子
蝸や会ひたき人は皆遠く
中野 千賀子
露の花かすかに焦げてゐたりけり
飯田 勇一
目印の三叉路ポスト灼けてをり
竹内 幸子
ぼうぼうと雨中に燃ゆるさるすべり
田口 勝元

文芸しろさと

短歌

ビュッフェにてサンドウィッチを頬
張れば車窓に映る我が老愛し
大森 久子
喜びも悲しみもみなうたに
詠み心放ちて眠るオアシス
佐川 あや
戦時中生ききし吾は今卒寿
平和の尊さ噛み締め生きむ
所 美恵子
小さき赤ほつほつ咲ける水引草
の早やかすかなる秋を告げをり
渡辺 千紗子



川柳

万歩計腰が痛くて役立たず
富田 多蔵
祭り花火盆に帰省何も無いのが今年の夏
車田 綾子
「慣れてきて」泣かずがらばる草刈機
飯村 孝一



おたがいに身を安じつつ語ら
いてしみじみ楽し卒寿の姉妹
山形 式妙
短歌会は近々休会になるといふ
長期の付き合いに感謝してをり
杉山 みちこ
今は亡き姉の思い出語る人な
く昭和の御代は遠く去りゆく
島 愛子
城里も鹿嶋も同じコロナ禍で
ひとり留守番今日も真夏日
信田 育子
腰痛を堪えながらに秋野菜
畑を耕す夫を手伝う
富田 佐智子



色付くを日毎待ちいしパッションフ
ルート今朝赤々と地に落ちており
萩谷 登喜子
図書館で本を借りたと娘か
らコロナの中で小さな安堵
富田 欽子
那珂川の水手にすくい飲み
しころ鮎も太りて鯉暴れる
矢次 洋平

しろさとまち通信 地域おこし 通信

城里町地域おこし協力隊の連載、10月号は石川達隆が担当します！



▲ネギの生育を確認している様子

こんにちは、農業分野で活動している石川です。早いもので、今月で任期の3年が経とうとしています。研修期間終了後は、ナス、シヨウガ、ネギ、ソラマメ、ハト麦の栽培で農業経営を考えています。あつという間の3年間でしたが、農業の厳しさや人とのつながりの大切さなど、多くのことを学びました。

1年目は、研修先の農家の皆様や先輩方に教わったことをこなすのが精一杯で、作業が追いつかず、畑の管理が全くうまく出来ませんでした。

2年目は、前年の反省をもとにしっかり準備を行い、作業に取り組みましたが、失敗ばかりで、農業の難しさを改めて痛感した1年間でした。

3年目の現在は、天候などへの対応や除草など、経験や勉強不足を強く感じていきます。

最後になりましたが、研修先の農家の皆様や先輩方、地域の皆様とのたくさんのお出合いは、この3年間で一番の収穫でした。皆様には、大変感謝しています。また、役場の方々にはたくさんのご支援と後押しをしていただきました。3年間お世話になりました。本当にありがとうございました。

研修で学んだことを活かし、地域の担い手として活躍できるよう日々精進していきます。今後ともご指導等よろしくお願いたします。

問合せ
農業政策課
☎029-288-3111(内線253)

新着視聴覚資料から

【CD】▼YUZUTOWN/ゆず/セーニャ・アンド・カンパニー
 ▼みんな愛したフォーク&GS/ザ・ワイルド・ワンズ
 ほか/日本コロムビア▼粋/福田こうへい/King Record
 ▼映画ドラえもんうたの大全集/大山のぶ代ほか/日本コロムビア

【DVD】▼スパイダーマン フェア・フロム・ホーム/ソニー・ピクチャーズエンタテインメント▼居眠り磐音/松竹▼水戸黄門/ポニーキャニオン▼トイストーリー4/ウォルト・ディズニー・ジャパン



よくよむ
 ☎029-289-4946

図書や資料の検索ができます！

PC <https://www.lics-saas.nexs-service.jp/shirosato/>



カレンダー 10・11月

日	月	火	水	木	金	土
				10/1	2	3
4	5	6	7	8	9	10
11	12	13	14	15	16	17
18	19	20	21	22	23	24
25	26	27	28	29	30	31
11/1	2	3	4	5	6	7
8	9	10	11	12	13	14
15	16	17	18	19	20	21
22	23	24	25	26	27	28
29	30					

火～金 10:00～18:00
 土・日・祝 10:00～17:00

■休館日

○おはなし会 11:00から

△ミニミニ上映会 13:30から

職場体験(インターンシップ)を実施しました

夏休み期間中、県立水戸桜ノ牧高等学校常北校の生徒2名が、職場体験を実施しました。実習生には、来館者の対応やレファレンス体験、配布物の作成など、図書館のさまざまな仕事を体験してもらいました。

また、職場体験の際に実習生が作成したおすすめ本のポップが、館内に展示されています。来館した際には、ぜひご覧ください。



▲配布物の作成をしている様子



▲職場体験実習生が作成したポップ

5匹のかえるが住むケロリン村のゲロゲロ沼。体の大きいかえるはいつもみんなにいばっている。ある日、大がえるがいない間に、牛が水を飲みに来てきて、「いばったかえる」ほか全3編を収録。



岡本 一郎 文絵
 和歌山 静子 文絵

★新刊案内(児童書)★
 ○かえるのわらいばなし

開国に揺れる幕末の江戸。成瀬家の姫・滯は、徳川慶勝に忠実に仕える幼馴染みの陸ノ介のもとに押しかけ、妻になった。現代の礎となる激動の時代を、翻弄されながらも愛と信義を貫く夫婦の姿を繊細に活写した時代小説。



村木 嵐 著

★新刊案内★
 ○せきれの詩

10月のイベント情報

◆茨城県立歴史館

『特別展 I Jomon period
 「縄文の美と技、成熟する社会」』

期間

10月10日(土)～11月29日(日)

※休館日/月曜日(祝日の場合はその翌日)

開館時間 午前9時30分～午後5時
 ※最終入館は、午後4時30分まで

場 所 茨城県立歴史館
 (水戸市緑町2-1-15)

入館料 一般 610円、大学生
 320円、満70歳以上 300円、高校生以下無料

※県民の日(11月13日(金))は全ての方入場無料

問合せ 茨城県立歴史館

☎029-1225-4425

ミニミニ上映会のお知らせ

毎月第3日曜日に「ミニミニ上映会」を開催しています。10月の上映は次のとおりです。

日 時 10月18日(日)
 午後1時30分から
 場 所 郷土資料館(桂図書館内)
 上映作品 『チップとデール
 リスのいたずら合戦』

問合せ 桂図書館 ☎029-289-4946

行事・イベント等 中止のお知らせ

新型コロナウイルス感染拡大により、町内で開催される行事・イベントについて、次のとおり中止が決定しました。皆さまの健康・安全を第一に考慮した結果ですので、ご理解のほどよろしく申し上げます。

● 町政懇談会

町政に関するご意見等は、目安箱でも随時お受けしています。皆様のご意見をお寄せください。

〈目安箱設置場所〉 役場本庁舎1階、桂支所、七会町民センター

問合せ まちづくり戦略課 ☎029-288-3111(内線615)

● 人権相談

10月以降の人権相談を中止します。

- ・ 城里町役場 <10月21日(水)、令和3年2月17日(水)>
- ・ 桂公民館 <12月16日(水)>

【電話・メール相談をご利用ください】

- ・ みんなの人権110番 ☎0570-003-110

(平日、午前8時30分～午後5時15分)

- ・ インターネット人権相談 📧<https://www.jinken.go.jp>

問合せ 福祉こども課 ☎029-288-3111(内線605)

● 公民館美術展

例年11月に開催される「公民館美術展」を中止します。

問合せ 教育委員会事務局 ☎029-288-3135

● 城里町民ゴルフ大会

例年11月に開催される「城里町民ゴルフ大会」を中止します。

問合せ 城里町体育協会事務局(教育委員会事務局内)

☎029-288-3135



飯村 つぐみちゃん (石塚)



お兄ちゃんお姉ちゃんと一緒に、元氣いっぱい大きくなあれ♡

宝くじ助成金でイベント用ステージを整備

阿波山区では、(一財)自治総合センターが、宝くじの社会貢献広報事業として実施する「令和2年度 コミュニティ助成事業」を活用して、イベント用ステージを整備しました。

同区は、夏祭りを主体としたイベントを通じて、地域の交流を深めてきました。今後、イベント用ステージは祭りのみでなく、防災訓練等にも活用される予定です。ステージを使った、地域のさまざまな活動をとおして、自治会や住民の連携強化が期待されています。

問合せ まちづくり戦略課 ☎029-353-7040(直通)



城里町防災行政無線放送フリーダイヤル ☎0800-800-7009(通話料無料)

防災行政無線の放送内容を電話で確認できます

城里町 Facebook 「城里ふるさと便り」

<https://www.facebook.com/town.shirosato>

町の情報を随時更新しています。



ホールの湯 城里町民特別優待券について

この券は、自治会加入世帯に配付しています。住みよい地域社会をつくるため、自治会の加入促進にご協力をお願いいたします。

※無効の印が押印してある券はお使いいただけません。

(キリトリ)

