

関東嵐山 御前山 トレイルラン大会

START

関東嵐山 第3回 御前山トレイルラン大会(道の駅かつら)

11月4日(日)、「関東嵐山第3回御前山トレイルラン大会」が開催されました。590名の参加者がそれぞれ距離の異なるコースに分かれ、自慢の健脚を競いました。
〔関連記事を5頁に掲載〕

今月の 主な内容

- P. 2 イベントカレンダー
- P. 3 年末年始の業務案内
- P. 4 まちのわだい
- P. 6 ホロルのたまご～しるさと町民まつり～
- P. 7 城里町職員を募集します
- P. 8 お知らせ
- P.10 下水道未接続解消に取り組んでいます
- P.11 バイク・軽自動車等の申告はお済みですか
- P.12 スポーツ少年団団員募集
- P.13 まごころ通信
- P.14 文化財さんぽ&文芸しるさと
- P.15 桂図書館・資料館だより
- P.16 1才になりました

12月中旬～1月上旬 城里町イベントカレンダー

Ⓐ…事前申込
Ⓔ…対象者限定
Ⓒ…場所 Ⓓ…問合せ

期 日	行 事	場 所	問 合 せ
12月15日(土)	認知症カフェ(▶9頁参照)		Ⓔ
16日(日)	ミニミニ上映会(13:30～15:00) ホロルの湯 手づくり市	Ⓔ Ⓔ Ⓒ Ⓒ	Ⓔ Ⓔ Ⓒ Ⓒ
17日(月)	お知らせ版12月号発行		Ⓜ
18日(火)			
19日(水)	行政相談(10:00～12:00) 人権相談(10:00～15:00) 心配ごと相談(10:00～12:00)Ⓐ	Ⓔ公 Ⓔ Ⓔ公 Ⓔ Ⓒ Ⓒ	Ⓔ Ⓔ Ⓒ
20日(木)			
21日(金)			
22日(土)	おはなし会(11:00～11:30)	Ⓔ	Ⓔ
23日(日)	ホロルの湯 ホロルまつり	Ⓒ	Ⓒ
24日(月)			
25日(火)	子ども議会Ⓔ	Ⓔ	Ⓔ
26日(水)			
27日(木)			
28日(金)			
29日(土)			
30日(日)			
31日(月)	大晦日		
1月1日(火)	元旦		
2日(水)			
3日(木)			
4日(金)	広報しろさと1月号発行		Ⓜ
5日(土)			
6日(日)			
7日(月)			
8日(火)			
9日(水)	心配ごと相談(10:00～12:00)Ⓐ	Ⓒ	Ⓒ
10日(木)	生活自立相談Ⓐ	Ⓔ	Ⓔ
11日(金)			
12日(土)	おはなし会(11:00～11:30) 常北公民館 1日講座(▶15頁参照)	Ⓔ Ⓔ Ⓔ公 Ⓔ公	Ⓔ Ⓔ Ⓔ公 Ⓔ公
13日(日)	城里町消防出初式Ⓔ 城里町成人式Ⓔ(▶8頁参照)	Ⓒ Ⓒ Ⓒ Ⓒ	Ⓔ Ⓔ
14日(月)			

年末年始における
各種業務については
次頁をご覧ください。

連絡先

- ⑥ 城里町役場本庁舎
☎029-288-3111 (代)
Ⓜ まちづくり戦略課
Ⓔ 総務課 Ⓔ 町民課
Ⓔ 財務課 Ⓔ 税務課
Ⓔ 健康保険課 Ⓔ 長寿応援課
Ⓔ 福祉子ども課 Ⓔ 農業政策課
Ⓔ 都市建設課 Ⓔ 下水道課
Ⓔ 会計課 Ⓔ 水道課
Ⓔ 議会事務局 Ⓔ 農委 農業委員会事務局
- ⑦ 教育委員会事務局 ☎029-288-7010
Ⓔ 桂 支 所 ☎029-289-2211
⑦ 七町 七会町民センター ☎0296-88-3111
⑦ 沢山 沢山歯科診療室 ☎029-289-4097
⑦ 七内 七会診療所(内科) ☎0296-88-2012
⑦ 七歯 七会診療所(歯科) ☎0296-88-2040
⑦ 上下 上下水道お客様センター ☎029-255-7501
Ⓒ コミュニティセンター城里 ☎029-288-6100
Ⓔ 常保 常北保健福祉センター ☎029-240-6550
Ⓔ 七保 七会保健福祉センター ☎0296-88-2321
Ⓔ 社 社会福祉協議会 ☎029-288-7013
Ⓔ 常公 常北公民館 ☎029-288-5575
Ⓔ 桂公 桂公民館 ☎029-289-2220
Ⓔ 岩公 岩船地区公民館 ☎029-289-4535
Ⓔ 図 桂 図 書 館 ☎029-289-4946
Ⓔ 環 環 境 セ ン タ ー ☎029-288-5525
Ⓔ 衛 衛 生 セ ン タ ー ☎0296-88-2311
Ⓔ ホ ホ ロ ル の 湯 ☎029-288-7775

各種相談のご案内

- 常設窓口
- 消費生活相談/Ⓜ
(月曜・水曜・金曜日 9:00～16:00)
消費生活相談員による相談
 - 教育相談〔うぐいすの広場〕
(火曜・木曜・金曜日 10:00～17:00)
専門指導員による相談
相談専用 ☎029-288-2080
その他の問合せ/Ⓔ
- 臨時窓口(日程はカレンダーを参照)
- 行政相談/Ⓔ
行政相談委員による相談
 - 人権相談/Ⓔ
人権擁護委員による相談
 - 心配ごと相談/Ⓔ
町の相談員、弁護士による相談
 - 生活自立相談/Ⓔ
相談支援員、就労支援員による相談

～ 家族より 大切ですか? その一杯 ～ 年末の交通事故防止県民運動【12月1日(土)～15日(土)】

- <運動の重点推進項目>
- ① 子供と高齢者の交通事故防止(特に横断歩行者の保護)
 - ② 夕暮れ時と夜間の交通事故防止
 - ③ 飲酒運転の根絶

町の人口・世帯数

(11月1日現在・常住人口)

	人 数	前月比
人 口	18,753人	-10
男	9,141人	-7
女	9,612人	-3
世帯数	7,156世帯	+5

<今月の納税>

納期限は12月25日(火)です

固定資産税(3期分)
国民健康保険税(6期分)
後期高齢者医療保険料(6期分)
介護保険料(5期分)
上下水道使用料(12月分)
住宅使用料(12月分)

納税には簡単で便利な口座振替をご利用ください。

年末年始における各種業務のご案内

問合せ 城里町役場 ☎029-288-3111(代)

施設名称	12月				1月			
	28日(金)	29日(土)	30日(日)	31日(月)	1日(火)	2日(水)	3日(木)	4日(金)
行政機関	城里町役場本庁舎、桂支所、七会町民センター、常北保健福祉センター	通常	休業日(12/29~1/3)					通常
	七会診療所(医科・歯科)、沢山診療所歯科診療室	通常	休業日(12/29~1/3)					通常
	公民館(常北・桂・岩船地区)、コミュニティセンター城里、桂図書館・郷土資料館	休業日(12/28~1/4)						
観光施設	健康増進施設ホロルの湯	通常	休業日(12/31)	通常				
	ふれあいの里	通常(年末年始も休まず営業)						
	うぐいすの里、七会町民センター バーベキュー場	通常	休業日(12/29~1/5)					
	特産品直売センターかつら、物産センター山桜	通常			休業日(1/1~1/5)			

●役場窓口業務

- 土曜開庁(町民課・税務課) … 12月29日(土)は休止します。
- 死亡届 … 年末年始期間中も死亡届の受付、埋火葬許可申請書の受付・許可証の交付は役場本庁舎で行います。
- 婚姻届・出生届などの受領 … 役場本庁舎で行います。

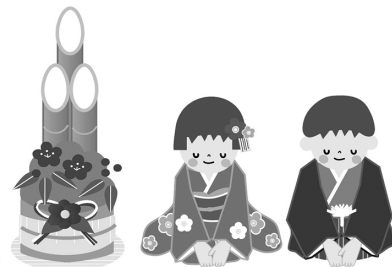

●ごみの収集

《年末年始は大変混み合いますので、大掃除はお早めに!》

対象地区	年 末	年 始	
ごみの収集	常北地区	12月31日(月)まで	1月7日(月)から
	桂・七会地区	12月28日(金)まで	1月4日(金)から
環境センターへ直接搬入	12月28日(金)まで	1月4日(金)から	

※ペットボトルは、1月13日(日)午前8時~10時に出してください。

問合せ 環境センター ☎029-288-5525 / 町民課 ☎029-288-3111(内線111)

●し尿汲み取り

年末/12月28日(金)まで 年始/1月4日(金)から

※年末年始の収集業務については、城里町し尿収集許可業者にご確認ください。

問合せ 衛生センター ☎0296-88-2311 / 町民課 ☎029-288-3111(内線111)

休日夜間の急患(救急医療機関の相談窓口)

●緊急医療情報コントロールセンター

☎029-241-4199(救急医療機関案内)
【受付時間】月曜~土曜日/午前9時~午後5時30分

●茨城子ども救急電話相談

☎03-5367-2367 短縮ダイヤル「#8000」

●茨城おとな救急電話相談

☎03-5367-2365 短縮ダイヤル「#7119」

【受付時間】
月曜~土曜日/午後5時30分~翌朝9時
日曜・祝日・年末年始(12月29日~1月3日)
/午前9時~翌朝9時

ホロルの湯からのお知らせ

◇近日のイベント ※入館者限定のイベントです。

- ・12月16日(日)「手づくり市」
10:00~17:00/2階イベントエリア
- ・12月23日(日)「ホロルまつり」
10:00~17:00/2階大広間ステージほか

◇年始のイベント

- ・1月1日(火)~3日(木)
「甘酒無料サービス(数量限定)」
- ・1月2日(水)「もちつき大会」

◆休館日

12月3日(月)~7日(金)【設備点検】、10日(月)、17日(月)、25日(火)、31日(月)、1月7日(月)、15日(火)、21日(月)、28日(月)

問合せ ホロルの湯 ☎029-288-7775

まちのわだい

MY TOWN NEWS

10 24 平和を誓い、 城里町戦没者追悼式を開催

城里町戦没者追悼式をコミュニティセンター城里において、執り行いました。

式典には、戦没者の遺族など約70名が出席し、全員で黙とうを捧げた後、参列者一人ひとりが祭壇に献花し、戦争で尊い命を亡くされた戦没者872名の冥福を祈り、平和への誓いを新たにしました。



10 27 いせきぴあ茨城わくわく体験 教室が開催されました

常北小学校で行われた「常北小まつり」において、県埋蔵文化センター いせきぴあ茨城による「いせきぴあ茨城わくわく体験教室」が開催されました。

児童は、火起こしや縄文土器の模様を紙に写しとる拓本などを体験しました。

児童を代表して、田口郁也くんが「縄文土器と弥生土器の厚さや重さに、こんなに差があるとは思わなかった。本物の土器を触ることができてよかった」とお礼の言葉を述べました。



10 27 ナナカイカーニバルを初開催

七会町民センター「アツマーレ」バーベキュー場において、地域おこし協力隊の主催で、「ナナカイカーニバル」が初開催されました。

約700名の方にご来場いただき、日中はマルシェや音楽ライブ、日没後は夜の野外映画上映で盛り上がりました。

水戸ホーリーホックのホーリーくんや地元マジシャンが子ども達を楽しませ、とても賑やかな1日となりました。



10 10 地域安全茨城県民大会にて表彰

県民文化センター(水戸市)において、第40回地域安全茨城県民大会が開催されました。

本町では、多年にわたる犯罪抑止活動が認められ、地域安全功労団体として城里町防犯連絡員協議会、地域安全功労者として小林政夫さん(高根)、優良防犯連絡員として江幡宏さん(春園)がそれぞれ表彰されました。



▲右から、小林政夫さん、江幡宏さん

10 20 いきいき城里 「天文観察会」を開催

町教育委員会では、ふれあいの里天文台において、いきいき城里「天文観察会」を開催し、16名が参加しました。

町内在住の横田寿郎さんを講師にお招きして、月や星についてお話を聞いたあと、望遠鏡や肉眼で秋の夜空を観察しました。

曇りがちな空模様でしたが、雲の切れ間を狙い月のクレーター撮影にも挑戦しました。



10 22 青少年相談員知事褒賞受賞

茨城県庁において、第48回茨城県青少年相談員研修大会が開催され、城里町から3名の青少年相談員が永年活動者として表彰されました。3人とも20年以上にわたり、地域の青少年健全育成に尽力されています。

河崎功さんは、「地域と連携しながら、これからも青少年の健やかな成長を見守っていきたい」と述べられました。



◀右から、木村豊子さん(那珂西)、河崎功さん(孫根)、桑野敬子さん(上青山)

11 4 御前山トレイルラン大会を開催

御前山・那珂川広域連携協議会が主催する「関東嵐山第3回御前山トレイルラン大会」が、昨年に引き続き城里町及び常陸大宮市を舞台に開催されました。

大会当日は、200名近いボランティアスタッフに支えられ、590名の参加者が紅葉の進む御前山で健脚を競いました。

毎年恒例の親子ハイキングでは、ひとりのリタイヤもなく御前山の自然を満喫し、親子で楽しいひと時を過ごしていました。



11 6 「初音茶」圃場を見学しました

桂小学校の3年生が、お茶について学びました。高安園(下古内)では、茨城三大銘茶である「古内茶」の栽培の歴史や販売について学び、工場を見学しました。

国登録有形文化財「島家住宅」では、「初音茶」について説明を受け、圃場の見学をしました。

児童は、古内茶の特徴や茶の実のことなど、多くの質問をしました。

高安園では、急須で入れたお茶をいただき、おかわりをする児童もみられました。



10 30 スクエアステップリーダーが誕生しました

スクエアステップは、専用のマットを使用し、あらゆる年齢層を対象とする運動です。

本町では、地域で認知症予防や介護予防、健康づくりを推進していくため、30人のスクエアステップリーダーを養成しました。

リーダーは、今後、各地域でスクエアステップ教室を開催します。ぜひ、ご参加ください。



10 31 「郵便局のみまもりサービス」がふるさと納税の返礼品になりました

町は、日本郵便(株)関東支社(金子 道夫 執行役員 関東支社長)と『「郵便局のみまもりサービス」をふるさと納税の返礼品とすることに関する協定書』を締結しました。

本協定により、「郵便局のみまもりサービス」がふるさと納税の返礼品に加わりました。このサービスは、郵便局社員が町に在住する高齢者の生活状況を確認し、離れて暮らすご家族などの寄附者に報告するサービスです。

上遠野町長は、「本協定の締結は、高齢者の福祉向上につながります」と話しました。



SPORTS

11 3-6 第31回全国健康福祉祭とやま大会 (ねんりんピック富山2018)

富山県砺波市

昨年度開催された、第22回茨城県健康福祉祭いばらきねんりんスポーツ大会ベタソクの部で優勝した「阿波山チーム」が、上記大会に出場しました。

惜しくも、1勝2敗で予選敗退となりましたが、全国のチームと交流することができました。



▲左から 佐竹信義さん、山崎孝次郎さん、篠田洋子さん、金木博二さん

10 20-21 27-28 第29回土浦市長杯争奪少年軟式野球大会

J:COMスタジアム土浦ほか

102チームが参加して開催された上記大会において、石塚ビックス野球スポーツ少年団が第3位となりました。



▲第3位 石塚ビックス野球スポーツ少年団

ホロルのたまご

SHIROSATO TYOUMIN FESTIVAL



11月10日(土)と11日(日)の2日間、快晴の空の下、「ホロルのたまご」しらすと町民まつり〜が開催されました。
 ステージでは園児の発表や伝統芸能などが披露されました。
 会場内に設置された各出展ブースでは、特産品の販売等が行われ、多くの人で賑わいました。



平成31年度採用予定 城里町職員を募集します

平成31年4月1日付け採用予定の町職員採用試験を次のとおり行います。

採用区分	事務（宅地建物取引士）	技術職
採用予定人員	1名	若干名
職務内容	宅地建物取引に関する専門知識を活かした事務に従事（一般行政事務に従事することもあります）	建築、土木等に関する専門的な職務に従事
受験資格	（1）の資格等を有し、（2）の欠格事項に該当しないこと。	
（1）資格等	昭和58年4月2日以降に生まれた人で、宅地建物取引士の資格を有する人	昭和58年4月2日以降に生まれた人で二級建築士、1級建築施工管理技士、1級土木施工管理技士のいずれかの資格を有する人
（2）欠格事項	ア 日本の国籍を有しない人 イ 成年被後見人または被保佐人（準禁治産者を含む） ウ 禁錮以上の刑に処せられ、その執行を終わるまでまたはその執行を受けることがなくなるまでの人 エ 城里町職員として懲戒免職の処分を受け、当該処分の日から2年を経過していない人 オ 日本国憲法またはその下に成立した政府を暴力で破壊することを主張する政党その他の団体を結成し、またはこれに加入した人	
試験日・試験場	平成31年1月下旬または2月上旬／城里町役場本庁舎 ※後日、応募者宛に通知します。	
試験内容	作文・口述試験、身体検査、資格調査	
給与等	職員の給与に関する条例・規則に基づき支給されます。 高等学校卒／147,100円 短期大学卒／159,800円 大学卒／179,200円 ※卒業後、一定経歴年数がある場合には加算。そのほか各種手当あり。	
応募方法	申込書の請求 申込書は、総務課（役場本庁舎2階）で配付しています。郵便で請求する場合は、封筒の表に『事務：宅地建物取引士採用試験申込書請求』または『技術職採用試験申込書請求』と朱書きし、宛先を明記して120円切手を貼った返信用封筒（A4サイズが入るもの）を必ず同封してください。 申込書の提出 総務課に直接持参するか、郵送で提出してください。	
応募期限	平成31年1月15日（火） 午前9時～午後5時 ※土曜・日曜・祝日を除く、郵送は1月15日（火）必着	

応募先・問合せ 総務課（〒311-4391 城里町石塚1428-25） ☎029-288-3111（内線212）

12月9日（日）は 茨城県議会議員一般選挙の投票日です

県政の代表者を選ぶ大切な選挙です。必ず投票しましょう。

【投票日】 12月9日（日） 【投票時間】 午前7時～午後6時

【投票場所】 町内13か所の投票所（入場整理券に記載されています）

◆定数について

茨城県議会議員一般選挙における水戸市・城里町選挙区の定数は、6です。

◆期日前投票

投票日当日、仕事や外出などの理由で投票することができない方は、期日前投票をご利用ください。

【期間】 12月1日（土）～8日（土）

【時間】 午前8時30分～午後8時

【場所】 コミュニティセンター城里、桂図書館、七会町民センター

問合せ 城里町選挙管理委員会事務局（総務課内） ☎029-288-3111（内線291）

お知らせ

城里町役場（代表）

☎ 029-288-3111

お知らせ

平成31年城里町成人式を 開催します

平成31年城里町成人式を次のとおり開催します。

日時 平成31年1月13日(日)

午後2時から

※受付／午後1時30分から

会場 コミュニティセンター「城里ホール」

対象者

①町の住民基本台帳に登録されている方で、平成10年4月2日から平成11年4月1日までに生まれた方

②平成26年3月に町内の中学校を卒業した方

※対象者には、11月中旬に案内状を送付しました。案内状が届いていない方は、教育委員会事務局までご連絡ください。

問合せ 教育委員会事務局

☎029-288-3135

「県民公開講座」が開催されます

(公社)茨城県歯科医師会では、無料の県民公開講座を次のとおり開催します。

日時 平成31年2月3日(日)

午前10時～午後3時30分

場所 水戸プラザホテル

(水戸市千波町2078-1)

講座

①「夢」実現に向けての事前準備！

～可能性は無敵大～

②なぜ老いる？ならば上手に老いるには「健康長寿鍵は『フレイル・オーラルフレイル』予防！

定員 各講座先着100名

申込方法 申込先まで、電話にてお申し込みください。

※12月17日(月)午前9時30分から

申込受付を開始します。

※受付時間／平日のみ、午前9時

30分から午後4時30分まで

申込先・問合せ

(公社)茨城県歯科医師会事務局

☎029-252-2561

障害者就職面接会が開催されます

平成30年度後期の障害者就職面接会を次のとおり開催します。

日時 平成31年2月20日(水)

午後1時～3時30分

※受付開始／午後0時30分から

会場 ホテルレイクビュー水戸

(水戸市宮町1-6-1)

問合せ ハローワーク水戸

☎029-231-6223

HIV等の検査を受け付けています

12月1日は、「世界エイズデー」

です。

水戸保健所では、HIV等の検査を無料・匿名で実施しています。

日時 毎週水曜日午前9時～10時

※毎月第2水曜日は、午後5時～7時にも受け付けます。

※事前に電話予約が必要です。

場所 水戸保健所健康相談室

(水戸市笠原町933-2)

対象 HIV・クラミジア・梅毒・B型肝炎・C型肝炎の検査

希望者で、感染を疑う機会から

3か月以上経過した方

予約専用電話番号

☎029-241-9991

問合せ 水戸保健所

☎029-241-0100

募集

**放送大学
平成31年4月入学生募集**

放送大学は、テレビ・インターネットで授業を行う通信制の大学です。心理学・福祉・経済・歴史など、幅広い授業科目があります。

放送大学では、平成31年4月入学生を募集しています。

出願期間

○第1回提出期限
平成31年2月28日(木)

○第2回提出期間
平成31年3月1日(金)～17日(日)

※インターネット出願も受け付けています。

資料請求(無料)・問合せ

放送大学茨城学習センター

☎029-228-0683

広告

町の広報紙・公式ホームページに 広告を掲載してみませんか？

町の広報紙及び公式ホームページに掲載する広告を募集しています。

規格や金額等の詳細については、まちづくり戦略課までお問い合わせください。

申込先・問合せ まちづくり戦略課

☎029-288-3111(内線223)

城里町土砂等による土地の埋立て等の規制に関する条例を改正しました

県内で悪質な残土事案が多発しています。土砂崩れ等の災害発生や道路の損壊、地下水をはじめとした周辺環境への影響が懸念されています。本町では、町民の安全と生活環境を保全するため、「城里町土砂等による土地の埋立て等の規制に関する条例」の一部を改正しました。

【主な改正点】

1. 責務の明確化
「事業主等」の責務を規定しました。
2. 改良土による埋立て等の禁止
土砂等(汚泥を含む)または建設汚泥に、セメントや石灰を混合した、いわゆる「改良土」は、事業に使用することを禁止しました。
3. 土砂等の城里町外からの持ち込み禁止
埋立て等に使用する土砂等は、城里町内で発生したもので、土砂等の採取場所から直接搬入されるものに限定しました。
※農地改良事業等については、例外を認めています。
4. 暴力団員等の欠格要件への追加
城里町暴力団排除条例に規定する暴力団員等、または暴力団員等がその事業活動を支配する者に許可を与えない欠格要件を規定しました。

【土地所有者の皆さんへ】

違法な埋立て等の行為や廃棄物の不法投棄行為は、土地を管理する所有者にも責任が及ぶことがあります。ご自身の土地を安全に管理するために、次のことに注意しましょう。

- 事業内容などをできるだけ詳しく書面で提出させる。
- 同意書だけでなく契約書などで責任を明確にする。
- 土地を提供する場合は、隣接地との境界を明確にしておく。
- 必要な許認可の確認が取れるまでは搬入させない。
- 事業期間中は、定期的に見回りをし監視する。

問合せ 町民課 ☎029-288-3111(内線111)

「認知症カフェ」に参加しませんか？

城里町では、認知症の方やその家族を中心にどなたでも参加できる「認知症カフェ」を、次の2か所で開催しています。

- フロイデ総合在宅サポートセンター城里(城里町石塚481-1)
☎029-255-7666 ※偶数月に開催
- 桂聖明園(城里町高根台1-53) ☎029-288-4744 ※奇数月に開催

次回開催

日時 12月15日(土) 午後1時～3時
場所 フロイデ総合在宅サポートセンター城里(城里町石塚481-1)
内容 認知症についての相談、交流会、作業活動など
定員 15名程度
参加費用 500円(お茶代300円、材料代200円)
問合せ フロイデ総合在宅サポートセンター城里 ☎029-255-7666
認知症カフェについての問合せ 長寿応援課 ☎029-288-3111(内線150)



▲ボランティア活動の様子



◀認知症についての勉強会

北朝鮮当局による人権侵害問題に対する認識を深めましょう

北朝鮮当局による人権侵害問題に関する国民の認識を深めるとともに、国際社会と連携しつつ北朝鮮当局による人権侵害問題の実態を解明し、その抑止を図ることを目的として、平成18年6月に、「拉致問題その他北朝鮮当局による人権侵害問題への対処に関する法律」が施行され、国及び地方公共団体の責務等が定められるとともに、毎年12月10日から同月16日までを「北朝鮮人権侵害問題啓発週間」とすることとされています。

拉致問題は、我が国の喫緊の国民的課題であり、この解決を始めとする北朝鮮当局による人権侵害問題への対処が、国際社会を挙げて取り組むべき課題とされる中、この問題についての関心と認識を深めていくことが大切です。

問合せ 政府 拉致問題対策本部 <http://www.rachi.go.jp>

快適な生活環境を維持するために

～下水道の未接続解消に取り組んでいます～



下水道は整備後3年以内の接続が義務

公共下水道が整備され、処理場で汚水を処理することができる区域を「処理区域」といいます。区域内の建築物所有者は、次のことが義務付けられています。

- くみ取り便所は3年以内に水洗便所に改造する。
- し尿浄化槽は廃止し、公共下水道に接続する。
- 生活排水を側溝等に流している場合は、速やかに排水設備を設置し、公共下水道に接続する。

下水道工事は町の指定を受けた排水設備工事店に依頼しましょう

工事は正しく施工するため、必ず町指定の排水設備工事店に依頼してください。町指定の排水設備工事店については、町ホームページをご覧ください。どうか、下水道課へお問い合わせください。

※町では特定の工事店を紹介することはありません。

下水道接続工事のトラブル事例

- 無許可業者による無断接続
無断接続が発見されると、過去にさかのぼり使用料が請求され、最大5倍の過料が科せられるおそれがあります。
- 工事完了後の高額請求
下水道接続工事の契約は、町指定の排水設備工事店と依頼者で行っていただきます。工事後の請求額に関するトラブルを避けるため、工事内容や費用等を十分に確認しましょう。

問合せ 下水道課 ☎029-288-7377(直通)

下水道接続までの流れ

- ① 工事店決定
町が指定する排水設備工事店の中から依頼する排水設備工事店を決めましょう。
- ② 工事依頼
見積書・設計書を確認し、よく検討しましょう。
- ③ 工事開始
工事に関する手続きは、排水設備工事店が代行します。
- ④ 工事完了
町の検査に合格したら、排水設備等の「工事検査証」を交付します。
- ⑤ 下水道の使用開始
公共下水道を使用し始めたら、下水道使用料を納めていただくようになります。下水道使用料は、下水道施設を維持していくための費用に充てられます。

介護保険料の納め忘れはありませんか？

介護保険は、現役世代(40～64歳)の支援を受けながら高齢者の方自身にも保険料を負担していただき、介護や支援が必要になった方に介護保険のサービスを提供する支え合いの制度です。

この趣旨をご理解いただき、保険料の納め忘れがないようお願いいたします。



介護保険料を滞納するとどうなるの？

災害等の特別な事情がないのに保険料を滞納している方は、介護保険のサービスを受ける際に、滞納期間に応じて介護サービス費の給付が制限されます。

介護保険料の滞納期間	介護サービス費の制限
1年以上 (支払方法の変更)	介護保険サービスを利用した際に、いったん利用料の全額を自己負担しなければなりません。あとから申請することで、給付費(自己負担を除く費用)の払い戻しを受けることができます。
1年6か月以上 (保険給付の一時差し止め)	いったん利用料の全額を自己負担するのに加え、申請後に払い戻される給付費の一部または全額を一時的に差し止めます。滞納が続く場合、差し止められた額から介護保険料を差し引きます。
2年以上 (給付額の減額)	上記に加え、滞納期間に応じて、自己負担割合が3割または4割に引き上げられます。また、高額介護サービス費、特定入所者介護サービス費などの支給も受けられなくなります。

※2年以上滞納すると、介護保険料をさかのぼって納めることができなくなります。

納付書でお納めの方は、納め忘れがない口座振替が便利で安心です。

問合せ 長寿応援課 ☎029-288-3111(内線608)

バイク・軽自動車の申告はお済みですか？

軽自動車税は原動機付自転車(125cc以下)、小型特殊自動車、二輪の小型自動車及び軽自動車を4月1日現在で所有している方に課税されます。4月2日以降に廃車や譲渡した場合でも、1年分の税金がかかります。なお、普通自動車税のような月割の払い戻しはありません。

○原動機付自転車(125cc以下)、小型特殊自動車(トラクター、コンバイン、乗用田植機等)

		必要書類	申告期限
購入したとき		登録する方の印鑑、販売証明書	購入後15日以内
譲り受けたとき	廃車済	登録する方の印鑑、譲渡証明書または廃車申告受付書	譲り受け後15日以内
	廃車前	登録する方の印鑑、ナンバープレート、標識交付証明書	
廃車するとき		登録している方の印鑑、ナンバープレート、標識交付証明書	廃車後30日以内
住所が変わったとき	転出	登録している方の印鑑、ナンバープレート、標識交付証明書	住所変更後15日以内
	転入	登録する方の印鑑、廃車申告受付書またはナンバープレートと標識交付証明書	
盗難にあったとき		登録している方の印鑑、標識交付証明書 ※盗難届出日、届出警察署名、盗難届受理番号が手続きの際に必要となります。	盗難にあってから15日以内
手続場所		税務課 ☎029-288-3111(内線123) 桂支所 ☎029-289-2211 七会町民センター ☎0296-88-3111	

○二輪の軽自動車(125cc超250cc以下)、二輪の小型自動車(250cc超)、三輪・四輪の軽自動車(660cc以下)

手続きの内容によって必要な書類が異なるため、以下の手続場所まで事前にお問い合わせください。

手続場所

- ・二輪の軽自動車、二輪の小型自動車
関東運輸局 茨城運輸支局(水戸市住吉町353) ☎050-5540-2017
- ・三輪・四輪の軽自動車
軽自動車検査協会 茨城事務所(茨城町若宮887-59) ☎050-3816-3105

問合せ 税務課 ☎029-288-3111(内線123)

平成30年度

「家庭の日」図画・作文コンクール

11月10日(土)、コミュニティセンター城里において、青少年育成城里町民会議が実施した「家庭の日」図画・作文コンクールの表彰式が行われました。

応募作品847点(図画の部607点、作文の部240点)の中から27点の優秀作品が選ばれ、小野昭会長から受賞者一人ひとりに賞状と記念品が手渡されました。

今年度の受賞者は次のとおりです。〔敬称略〕



図画の部 (小学生)			作文の部 (中学生)		
最優秀賞			最優秀賞		
蛭原 帆乃夏 (石塚小1年)	皆川 椿 (沢山小2年)		秋本 帆花 (常北中1年)		
小林 理世 (桂小3年)	田崎 哲平 (石塚小4年)		永山 聖 (常北中2年)		
中村 優那 (石塚小5年)	飯村 琢斗 (石塚小6年)		寺門 颯真 (常北中3年)		
優秀賞			優秀賞		
小島 武丸 (沢山小1年)	田崎 寧々 (石塚小1年)		大越 琉璃花 (常北中1年)		
加藤木 叶奈 (石塚小2年)	前田 征那 (常北小2年)		小林 姫向 (桂中1年)		
住谷 美里香 (石塚小3年)	峯島 和志 (沢山小3年)		船橋 良介 (常北中2年)		
寺門 華凜 (桂小4年)	森 未依那 (沢山小4年)		谷津 寧々葉 (常北中2年)		
岡田 隼太郎 (桂小5年)	菊池 伶奈 (七会小5年)		小田部 春菜 (桂中3年)		
五十嵐 菜丘 (常北小6年)	岩元 優季 (石塚小6年)		富田 麗 (常北中3年)		

※図画の部1・4・6年生の最優秀賞3作品を茨城県青少年育成協会主催の絵画・ポスター展に推薦します。

問合せ 教育委員会事務局 ☎029-288-3135



スポーツをしよう！ スポーツ少年団 団員募集中！！



スポーツ少年団では、技術の向上のみならずスポーツの楽しさを知り、礼儀・責任感・奉仕の精神を養う活動をしています。スポーツ少年団に入団して、たくさんの友達をつくりませんか？各少年団の詳しい活動内容を知りたい方は、代表者連絡先にお問い合わせください。

種目	単位団名(対象)	活動日時	活動場所	代表者連絡先
野球	石塚ビックス 野球スポーツ少年団 (小学生)	毎週土曜日／13:00～17:00 日曜日／不定期	常北運動公園野球場	田口 喜一 ☎029-288-3721
サッカー	常北サッカースポーツ少年団(小学生)	毎週火曜日(3～4年生) ／18:00～20:00 水曜日(5～6年生) ／18:00～20:00 金曜日(3～6年生) ／18:00～20:00 土曜日(1～6年生) ／9:00～12:00	火曜日 ／常北公民館体育室 火曜日以外 ／常北運動公園広場	柳橋 和幸 ☎029-288-3892
	桂サッカースポーツ少年団(小学生)	毎週木曜日／18:00～20:00 日曜日／9:00～11:00	木曜日／桂体育館 日曜日／大桂公園	長谷川 日出信 ☎029-289-4540
ミニバスケットボール	常北MBC 〔常北ミニバスケットボールクラブ〕 スポーツ少年団(小学生)	毎週火曜日(2～6年生) ／18:00～20:00 水曜日(3～6年生) ／18:00～20:00 土曜日(3～6年生) ／16:00～19:00 日曜日(1～6年生) ／9:00～13:00	石塚小学校体育館	増子 太 ☎029-288-7374
	桂ミニバスケットボール スポーツ少年団(小学生)	毎週火・金曜日／18:00～20:00 土・日曜日／9:00～12:00	桂体育館	五十嵐 雅晴 ☎080-2131-7166 入野 真実 ☎029-289-2785
	城里HORORUS(小学生)	毎週火曜日／18:30～20:30 土曜日／16:00～19:00 日曜日／9:00～12:00	旧小松小学校体育館	谷田部 裕道 ☎080-9996-7746
剣道	城里町剣道スポーツ少年団 (小・中学生)	毎週金曜日／18:30～19:30 土・日曜日／17:00～18:30	常北中学校武道場	小野 昭 ☎029-288-3263
	城里町七会剣道スポーツ少年団(小・中学生)	毎週土曜日／18:00～20:00	七会町民センター 「アツマーレ」体育館	中島 純子 ☎090-4947-1878
卓球	常北卓球スポーツ少年団 (小学生)	毎週水曜日／18:00～19:45	常北公民館体育室	川和 哲也 ☎029-288-3288
ソフトテニス	城里ソフトテニススポーツ少年団「城里ジュニア」 (小・中学生)	【小学生】 毎週木曜日／19:00～21:00 毎月第2・4日曜日 ／9:00～12:30 【中学生】 毎週木曜日／19:00～21:30	常北運動公園 テニスコート	矢野 和則 ✉shirosato-junior@stss.plamail.jp

問合せ 教育委員会事務局 ☎029-288-3135



成人用肺炎球菌ワクチンの予防接種はおすすめですか？

平成31年度からは対象者が65歳の方のみになります

平成26年度から、65歳の方を対象に「成人用肺炎球菌ワクチン」が定期接種となりました。経過措置として、65歳を超えた方についても助成の対象としていましたが、平成30年度で終了となります。

風邪やインフルエンザをきっかけに肺炎を発症してしまうことが多くなるこの季節に、肺炎球菌やワクチン接種の必要性についてお話しします。

Q. 肺炎球菌とは？

A. 肺炎球菌は、鼻やのどなどの上気道に存在する身近な細菌のひとつです。高齢者や糖尿病、心疾患、呼吸器疾患などの慢性疾患を持つ方は、体調を崩し免疫が低下すると、肺炎や敗血症などを起こすことがあります。肺炎は日本人の死亡原因の第3位となっており、9割以上を高齢者が占めています。その肺炎の原因の中で最も多い細菌が、この「肺炎球菌」です。

Q. 成人用肺炎球菌ワクチンの予防接種の有効性は？

A. 肺炎球菌ワクチンでは、肺炎球菌による肺炎などを予防し、重症化を防ぎます。しかし、すべての肺炎を予防するワクチンではありません。肺炎球菌は90種以上の型がありますが、予防接種ではそのうち23種の型に効果があります。

1回の接種で約5年間、予防効果が持続するといわれています。

任意接種も今年度が最後のチャンス！ご希望の方は忘れずに接種しましょう。また、肺炎予防には、うがい・手洗いも大切です。



Q. 城里町での助成は？

A. 接種費用の一部、2,000円を助成します。

平成30年度定期接種対象者（今年度中に65歳、70歳、75歳、80歳、85歳、90歳、95歳、100歳になる方。過去に接種を受けている方は除く）には予診票を送付しています。また、接種を希望される次の方は、申請により任意接種が可能です。お早目に問合せ先までご相談ください。

- ・過去に自費で肺炎球菌ワクチンの予防接種を受けてから5年以上経過している方
- ・65歳以上の方で、これまでに接種する機会を逃してしまった方

問合せ 健康保険課 健康増進グループ(常北保健福祉センター内) ☎029-240-6550

しろさとまち通信

— 城里町地域おこし協力隊 — Vol.32

城里町地域おこし協力隊の連載、12月号は日渡香が担当します！



▲タマネギの育苗管理の様子

問合せ 農業政策課
☎029-288-3111
(内線253)

みなさん、こんにちは！農業政策課地域おこし協力隊、日渡香です。将来町内での就農を目指す、町内農家さんの指し、町内農家さんのもとの農業研修を行っています。

私は昨年、複数の農家さんと研修を受け、さまざまな農業の形を学びました。今年は、特に興味のある有機農業を中心に学んでいます。土づくりや多品目栽培が主な研修内容で、自然の力を生かした農法の奥深さに感銘を受けた日々です。手間をかけてゆっくり育った野菜はとても滋味深いです。

今年の夏は特に暑く、農作業がとて辛く感じました。必死に作業を続けるうちに自然に体重が落ち、凶らずも良いダイエットとなりました。研修先の農家さんから、「仕事が速くなった」とお褒めの言葉をいただけて嬉しかったです。

先日、笠間市で行われた農業セミナーで、先輩農家さんのお話を伺いました。最初はうまくいかないことが多く、大変苦労されたとのことでした。しかし、とても生き生きと話をされている姿が印象的で、農業はやりがいのある仕事だと感じました。

私も同期の協力隊とともに頑張りたいと決意を新たにしています。今後皆様にご指導いただければ幸いです。どうぞよろしくお願いたします。

町指定文化財(史跡)

「孫根城跡」

指定年月日／昭和四八年一月二〇日
所在地／城里町孫根
管理・所有者／個人

孫根城は、先月号で紹介した大山城の支城として、一五世紀前半に大山二代当主義道が築城したものです。義道は、長男義兼に孫根城を守らせ、次男義次に大山城を守らせたとされています。

築城から間もない享徳元(一四五二)年には、佐竹氏一三代当主義俊・義治父子が、延徳二(一四九〇)年には一五代当主義舜が、それぞれ内紛により太田城を追われて孫根城に身を寄せ、紛争収束後に太田城に復帰しています。孫根城は、佐竹氏の歴史を語る上でも重要な城であると言えます。

町指定文化財「孫根城跡」は、大山城の西方約一・五キロメートルに位置しています。城の中心部は、「御城」と呼ばれる地域で、北及び北東側は比高約二〇メートルの急峻な崖、南東側は谷、南西側は中



▲孫根城の中心部

心部を囲むように築かれた巨大な土塁で守られています。かつては土塁の外側に堀も存在しましたが、現在は一部を残し埋没しています。さらに、「御城」の周辺には、土塁や堀などの複数の城郭遺構が残し、「戸の内」「門場」「入坪」「宿」など城に関係する地名が確認できます。これらのことから、当時の孫根城は一辺五〇〇メートルを超える大型の城郭であったものと推測されます。

※佐竹氏の代数については異説あります。解説文／町文化財保護審議会会長 小山映一

問合せ 教育委員会事務局

☎029-288-3135

俳句

止まり木に足踏み替へて鴟高音
鯉淵 寿美恵
袋田の土産屋銀杏買ひにけり
今瀬 多代美
祝ひ餅川にも上げて照葉かな
森 静江
峠道の野仏地藏紅葉晴
綿引 英子
少しだけ緑残して紅葉散る
中野 千賀子
夕野分空気きりりと入替へて
飯村 昭子

オカリナの森秋蝶の深呼吸
竹内 幸子
冬かもめ広き川幅席巻す
瀬谷 博子
晩秋の山煙らせて登り窯
田口 勝元
デイ慰問幼児の太鼓よく揃う
岩下 金司
爽籟や太く下がりて菜羹の粒
仲田 まちゑ
温泉の窓越しの山眠りけり
寺門 孝子

川柳

共白髪誓った俺は禿げ頭
富田 多蔵
実のる秋二段から三段へ進む腹
車田 綾子
焼き芋屋〇〇を焼かずに〇〇を焼く
飯村 孝一
卒寿きて次は白寿と欲を出し
川原 清



文芸しろさと

短歌

山百合の次々咲きて美しき
今日を最後の花散りにけり
所 美恵子
台風の夜雨はげしくもようやくに止みて朝の窓開け放つ
山形 式妙
太陽光パネルの並みある風景に時の流れを想ふ昨今
杉山 みちこ
冴えわたる夜空仰ぎて疲れたる吾が身体いとしむ十五夜の月
大森 久子
とおき日に父は召されて征きし夜の星の光は今もかわらず
青柳 京子

燃えつきし蚊取線香の白々と
終りしものの淋しきかたち
渡辺 千紗子
雨の夜金木犀の花ほの匂いて暗き心なごます
枝 不美
我が家の堀跡に立てる大銀杏黄葉を落して大空に映ゆ
島 愛子
何回も大型台風耐え抜いて
実りし柿を懸栗啄む
信田 育子

なにげない朝の一杯心込め
夫の座るを待ってお茶だす
菌部 光子
今日も又椅子に寄りそえ空眺め待ってはくれぬ歳月を追う
富田 欽子
老いてみてひとしお思う昔日の神納め父掃除する母
矢次 洋平

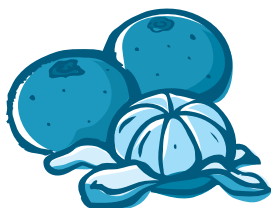

新着図書から

【一般書】▼うまくいったやり方から捨てなさい／椎原崇／サンマーク出版▼話し方で損する人得する人／五百田達成／ディスカヴァー・トゥエンティワン▼大人の道徳／齋藤孝／育鵬社

【児童書】▼ぼくは恐竜探検家！／小林快次／講談社▼それいけ！子どものスポーツ栄養学／矢口友理／健学社▼高梨沙羅 さらなる飛躍／師岡亮子／汐文社

桂図書館・資料館 だより

よくよむ 029-289-4946

図書や資料の検索ができます！

PC <https://www.lib100.nexs-service.jp/shirosato>



カレンダー 12・1月

日	月	火	水	木	金	土
						12/1
2	3	4	5	6	7	8
9	10	11	12	13	14	15
16	17	18	19	20	21	22
23	24	25	26	27	28	29
30	31	11/1	2	3	4	5
6	7	8	9	10	11	12
13	14	15	16	17	18	19
20	21	22	23	24	25	26
27	28	29	30	31		

火～金 10:00～18:00
土・日・祝 10:00～17:00

■休館日
○おはなし会 11:00から
△ミニミニ上映会 13:30から

陸上の名門・青海学院高校に入学した圭祐だが、中学の同級生に誘われ放送部



著 湊 かなえ

○ブロードキャスト

信長は「ある原理」を確信し、秘かに危惧する。やがて案の定、織田家を裏切る者が続出し始め…。
信長の内面と「本能寺の変」の真実を抉り出す。



著 垣根 涼介

★新刊案内★
○信長の原理



かたことかたこと、かたことかたこと、かたことかたこと。バナナ橋をわたったり、ぶどう山をのぼったり、形を変えたりしながら、つきき電車が進みます…。



作 藤本 ともひこ

○つみきでんしゃ
★新刊案内(児童書)★

に入学することに。
陸上への未練を感じつつもその面白さに目覚めていき…。

常北公民館 1日講座 受講生募集

◆「みそ作り」教室

日時 平成31年1月12日(土)
午前9時30分～午後0時30分
講師 秋葉 節夫 先生
募集定員 先着20名
受講料 4,500円
持ち物 エプロン、三角巾、ビニール手袋、筆記用具



◆「こんにゃく作り」教室

日時 平成31年2月9日(土)
午前9時30分～午後0時30分
講師 笹沼 比呂子 先生
募集定員 先着16名
受講料 800円
持ち物 エプロン、三角巾、ビニール袋、筆記用具

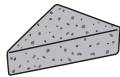

◆「ロールケーキ作り」教室

日時 平成31年2月16日(土)
午前9時30分～午後0時30分
講師 塚原 秩子 先生
募集定員 先着16名
受講料 1,700円
持ち物 エプロン、三角巾、筆記用具



♪ミニミニ上映会のお知らせ♪

毎月第3日曜日に「ミニミニ上映会」を開催しています。12月の上映は次のとおりです。
日時 12月16日(日) 午後1時30分から
場所 郷土資料館(桂図書館内)
上映作品 「いぬのえいが」



★クリスマス会のお知らせ★

読み聞かせボランティアグループ「あすなる」による、クリスマス会が開催されます。ぜひ、ご参加ください。
日時 12月22日(土) 午前11時から
場所 桂図書館 おはなしの部屋
問合せ 桂図書館 ☎029-289-4946



共通事項

場所 常北公民館 調理室
対象 町に在住または通勤している方※大人のみ対象
申込方法 常北公民館の窓口に設置してある申込用紙に必要事項を記入のうえ、受講料を添えてお申し込みください。
申込期間 12月16日(日)～23日(日)
申込先・問合せ 常北公民館(休館日：月曜日) ☎029-288-5575

Happy Birthday!

1才になりました

12月生まれの
1才は7人



小林 ^{そら}蒼くん(阿波山)
父・誠さん 母・裕美さん



生まれて初めての誕生日おめでと
う★これからも元気に育ってね。

横山 ^{こひの}小媛乃ちゃん(石塚)
父・智紀さん 母・望さん



いつもニコニコこひちゃん♥お兄
ちゃんと一緒に元気に育ってね♥

塩沢 ^{りな}莉菜ちゃん(徳蔵)
父・和幸さん 母・聡美さん



お姉ちゃん大好きな莉菜ちゃん!
明るく元気に育ってね♥

笹嶋 ^{みゆ}美優ちゃん(塩子)
父・智広さん 母・公巳代さん



笑顔のステキな美優ちゃん。兄妹
仲良く元気いっぱい育ってね。

常北中学生が全国料理選手権で準グランプリを受賞!!

株式会社オレンジページと味の素株式会社が主催する『ジュニア料理選手権2018』で、常北中学校2年生の菊池羽紘くん・益子優希くんペアが8,000通を超える応募の中から、2年連続で準グランプリを受賞しました。

2人は、「今年もこのような形で料理に携わることができて、よい経験になりました。これからも料理を通して成長できるよう頑張りたい」と感想を話されていました。



▲左から益子優希くん、菊池羽紘くん



▲受賞作品：頑張る父へ！
鮭と彩り野菜炒めのねぎ
だれかけ

東京都江戸川区 都市交流事業報告

○江戸川「食」文化の祭典2018

11月7日(水)・8日(木)の2日間、『江戸川「食」文化の祭典』に参加しました。会場内には地元の飲食店や友好・交流都市の出展ブースが多数出店し、多くの人で賑わいました。

本町からは、道の駅かつらと城里町開発公社が参加しました。鮎の塩焼きやキングポークのスペアリブ、ピタパンサンドなどの特産品を販売し、町のPRをしました。

問合せ まちづくり戦略課 ☎029-288-3111(内線228)



城里町 Facebook 「城里ふるさと便り」

<https://www.facebook.com/town.shirosato>

町の情報を随時更新しています。



ホールの湯 城里町民特別優待券について

この券は、自治会加入世帯に配付しています。住みよい地域社会をつくるため、自治会の加入促進にご協力をお願いいたします。
※無効の印が押印してある券はお使いいただけません。

